MODULARIO
F. - Cat. S. T. - 315

MOD. B (*Nuovo Catasto Edilizio Urbano*)

Lire 20

MINISTERO DELLE FINANZE
DIREZIONE GENERALE DEL CATASTO E DEI SERVIZI TECNICI ERARIALI

NUOVO CATASTO EDILIZIO URBANO

(R. DECRETO-LEGGE 13 APRILE 1939, N. 652)

Planimetria dell'immobile situato nel Comune di PALERMO *Via* SPAGNA 43 int. 28 piano terra

Ditta [redacted]

Allegata alla dichiarazione presentata all'Ufficio Tecnico Erariale di PALERMO

N 052 7891

PIANTA PIANO TERRA. R.
VIA SPAGNA 43 int. 28.

H = 3,80

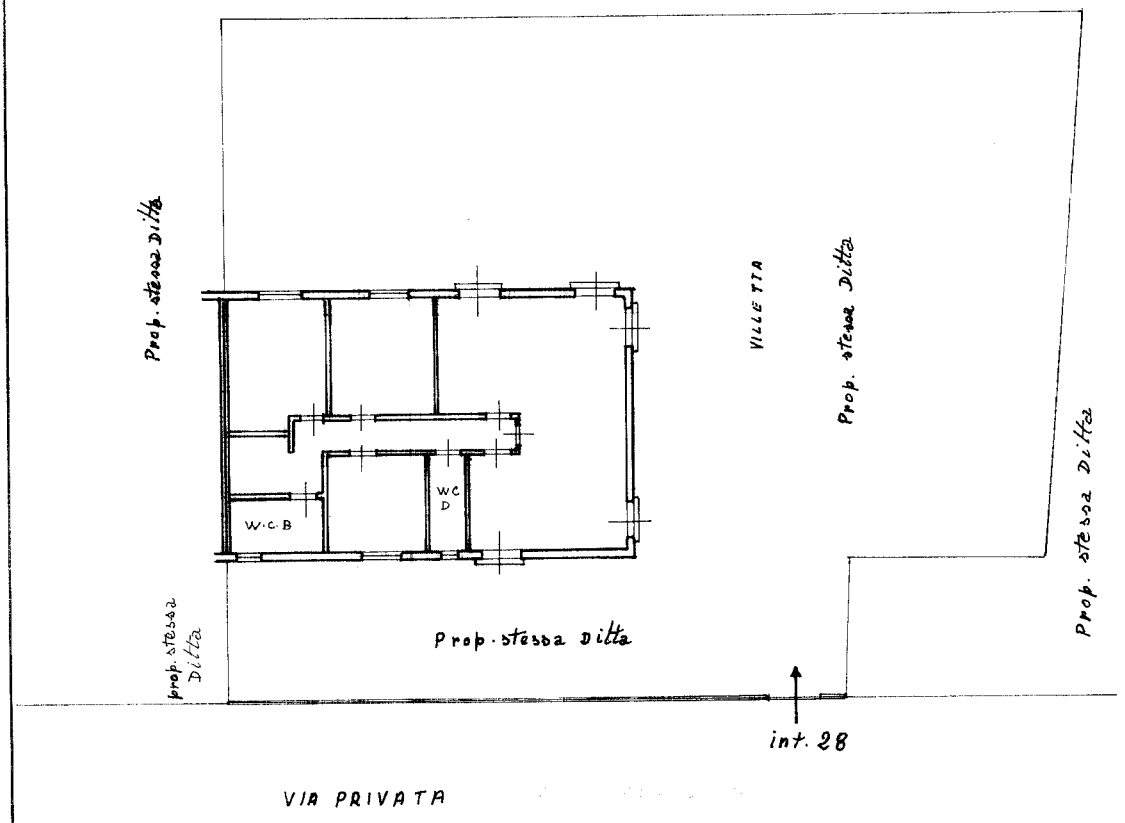

0553960

ORIENTAMENTO

SCALA DI 1: 200

SPAZIO RISERVATO PER LE ANNOTAZIONI D'UFFICIO

DATA

PROT. N°

Compilata dall'INGEGNERE [redacted]

Iscritto all'Albo degli ingegneri della Provincia di Palermo

DATA 15-9-1970

Firma: [redacted]

LIGRAFICO DELLO STATO