

PLANIMETRIA DI RILIEVO DELL'APPARTAMENTO DI PIANO TERRA
 SITO IN PALERMO, VIA GERMANIA N.73-75
 FG. 22, PART.LLA 1363 SUB 2
 CON INDIVIDUAZIONE DELLE DIFFORMITA' PLANIMETRICHE RISCONTRATE
 RISPETTO ALLA PLANIMETRIA CATASTALE

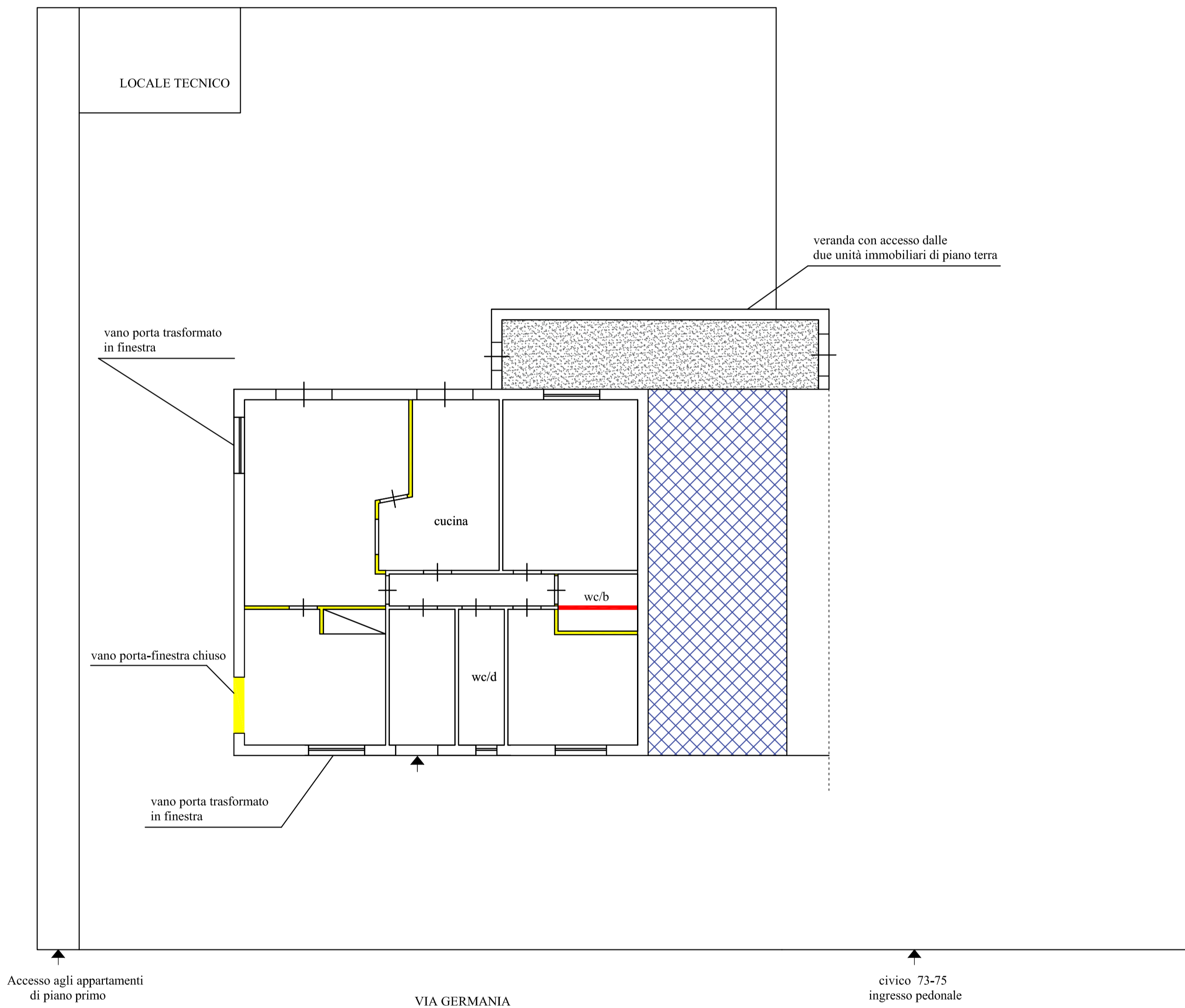

LEGENDA

■	tramezzi demoliti rispetto alla planimetria catastale
■	tramezzi realizzati in difformità alla planimetria catastale
▨	superficie ceduta all'appartamento adiacente
▨	superficie di ampliamento che costituisce veranda accessibile dai due appartamenti di piano terra