

PLANIMETRIA DI RILIEVO DELL'APPARTAMENTO DI PIANO TERRA
 SITO IN PALERMO, VIA GERMANIA N.73-75
 FG. 22, PART.LLA 1363 SUB 2
 CON INDIVIDUAZIONE DELLE DIFFORMITA' PLANIMETRICHE RISCONTRATE
 RISPETTO ALLA PLANIMETRIA DI PROGETTO

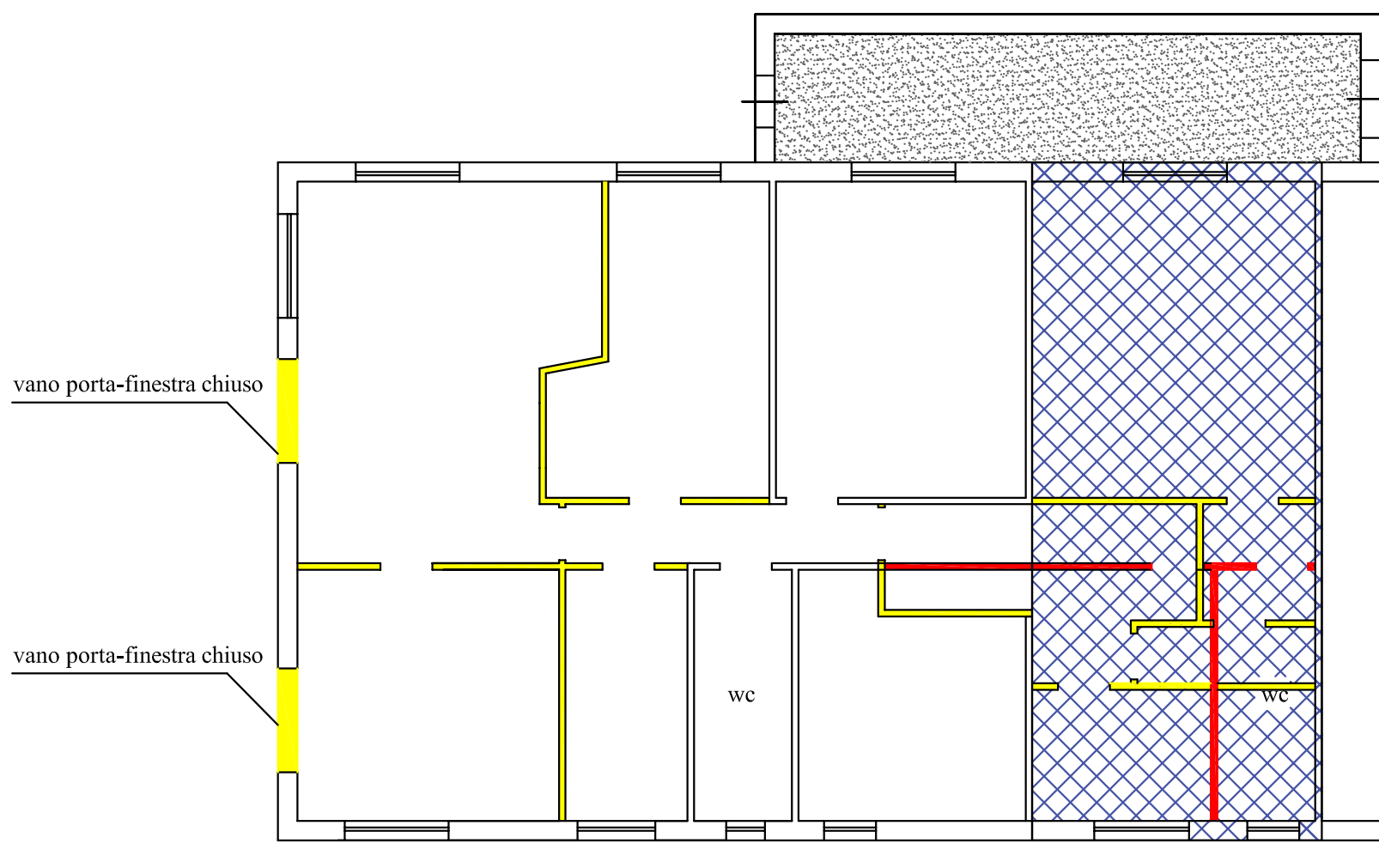

LEGENDA

- tramezzi demoliti rispetto alla planimetria di progetto
- tramezzi realizzati in difformità alla planimetria di progetto
- superficie ceduta all'immobile adiacente
- superficie di ampliamento che costituisce veranda accessibile dai due appartamenti di piano terra

VIA GERMANIA

