

MODULARIO
F. reg. rend. 496



MINISTERO DELLE FINANZE
DIREZIONE GENERALE DEL CATASTO E DEI SERVIZI TECNICI ERARIALI

Mod. A (Nuovo Catasto Edilizio Urbano)

Lire
300

NUOVO CATASTO EDILIZIO URBANO

(R. DECRETO-LEGGE 13 APRILE 1939, N. 652)

Planimetria dell'immobile situato nel Comune di Palermo Via Francesco Baracca n° 37/D

Ditta [REDACTED]

Allegata alla dichiarazione presentata all'Ufficio Tecnico Erariale di Palermo

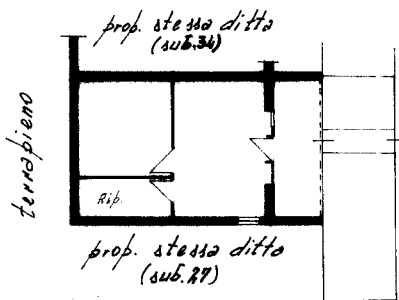

PIANO SEMICANTINATO

H= 2.90 mt.

CORPO -B-

0783856

ORIENTAMENTO



SCALA DI 1: 200

SPAZIO RISERVATO PER LE ANNOTAZIONI D'UFFICIO

DATA

PROT. N°

47

3166

33-30

Compilata dall'ingegnere

[REDACTED] (ingegnere del tecnico)

Iscritto all'Albo degli ingegneri
della Provincia di Palermo

DATA

Firma: