

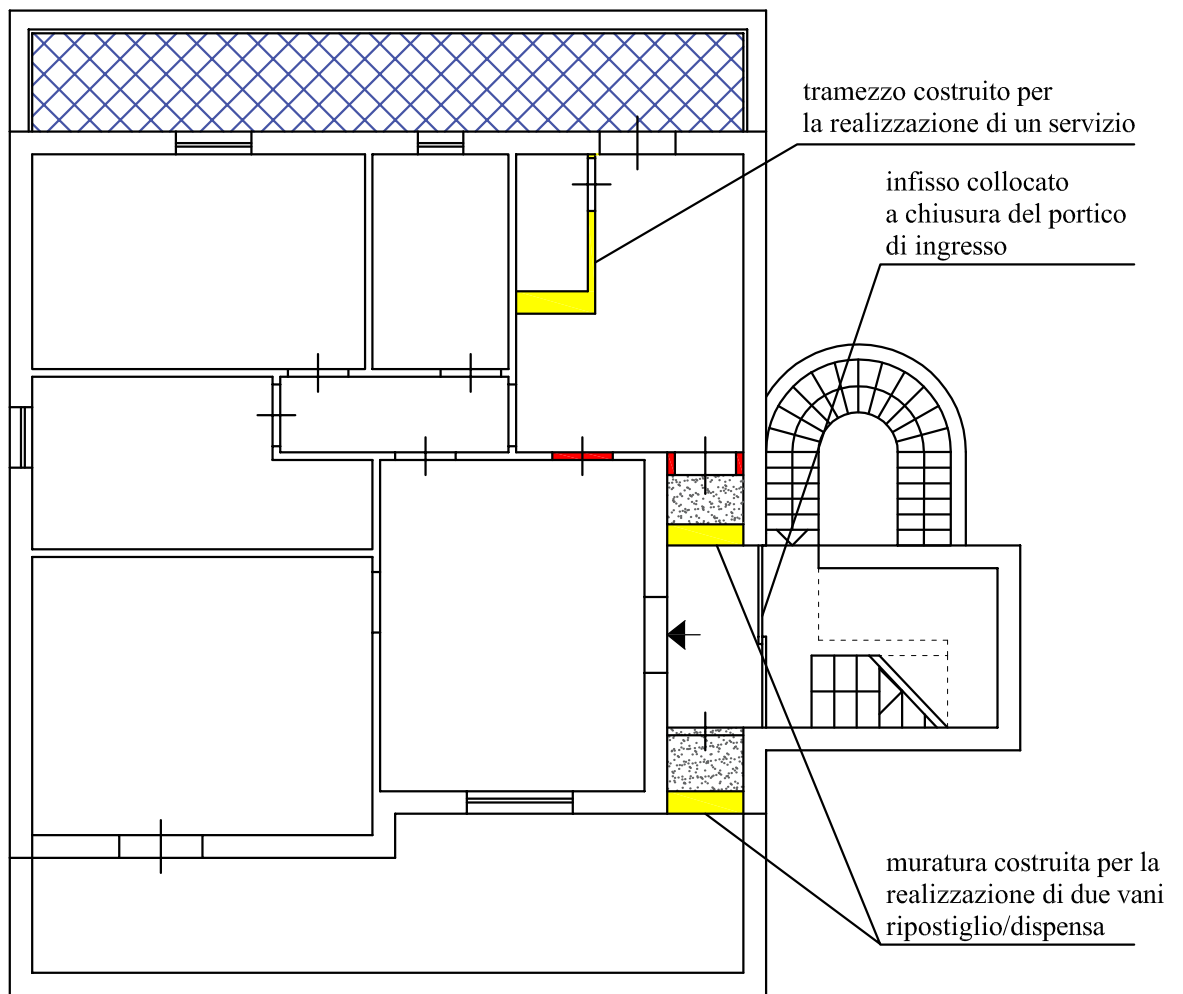



PLANIMETRIA DI RILIEVO DELL'APPARTAMENTO  
 UBICATO AL PIANO SECONDO  
 SITO IN PALERMO (SFERRACAVALLO), VIA VIRGILIO N. 3-5  
 CON INDIVIDUAZIONE DELLE DIFFORMITA' PLANIMETRICHE  
 RISCONTRATE SIA RISPETTO ALLA PLANIMETRIA  
 CATASTALE CHE DI PROGETTO



VIA VIRGILIO

LEGENDA	
	tramezzi demoliti rispetto alla planimetria di progetto e catastale
	tramezzi realizzati in difformità alla planimetria di progetto e catastale
	superficie di ampliamento
	veranda chiusa con infissi

