

CTU - RELAZIONE FOTOGRAFICA -
Tribunale di Palermo Sezione VI Civile Esecuzioni immobiliari
R.G. Es. 256/2019

Immobile sito a Palermo nella via Francesco Scherma, n. 8/A (in catasto n.civ. 10) – piano cantinato seminterrato – censito in catasto al foglio 16 p.lla 2018 sub. 3, cat. C/6



1



2



3



4

Foto 1/4: esterni – accesso al locale posto al piano cantinato dalla Via Scherma; veduta dell'intera palazzina; accesso agli altri immobili dello stabile dal civ.n. 8; veduta contesto Via Scherma;

CTU - RELAZIONE FOTOGRAFICA -
Tribunale di Palermo Sezione VI Civile Esecuzioni immobiliari
R.G. Es. 256/2019



9



10



11



12

Foto 9: interni – area soppalcata con struttura metallica; Foto 10/12: interni – ampio locale pilastro;

CTU - RELAZIONE FOTOGRAFICA -
Tribunale di Palermo Sezione VI Civile Esecuzioni immobiliari
R.G. Es. 256/2019



13



14



15



16

Foto 13: interni – ingresso; Foto 14/16: interni – ampio locale pilastrato;

CTU - RELAZIONE FOTOGRAFICA -
Tribunale di Palermo Sezione VI Civile Esecuzioni immobiliari
R.G. Es. 256/2019

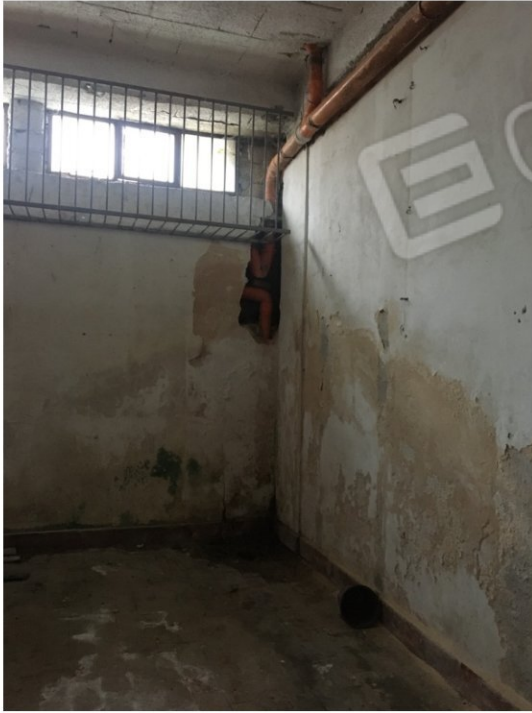

17



18



19



20

Foto 17/18: interni – area dei servizi igienici; Foto 19/20: interni – tramezzature entrando sulla sinistra;

CTU - RELAZIONE FOTOGRAFICA -
Tribunale di Palermo Sezione VI Civile Esecuzioni immobiliari
R.G. Es. 256/2019



21



22



23



24

Foto 21/24: interni – dettagli stato di manutenzione.