

MODULARIO
rig. mod. 497



MINISTERO DELLE FINANZE
DIREZIONE GENERALE DEL CATASTO E DEI SS.TT.EE.
CATASTO EDILIZIO URBANO (R.D.L. 13-4-1939, n. 652)

MOD. **5N** (CEU)

L.IME
500

Planimetria di u.i.u. in Comune di PARTINICO via FERRUCCIO civ. 66

VIA FERROCCIO

VIA ALIGHIERI

VIA DELL' OSPEDALE

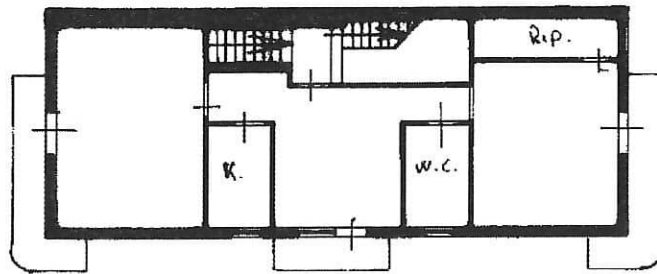

PIANTA PIANO PRIMO H: 3.30

114 140
114 140



ORIENTAMENTO

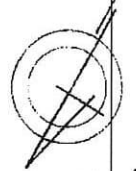

SCALA DI 1:500

Dichiarazione di N.C.
Ultima planimetria in attuazione

Compilata dal G. E. O. M.
Titolo, cognome e nome

RISERVATO A: L'UFFICIO

Data presentazione: 01/12/1992 - Data: 28/05/2020 - n. T271746 - Richiedente
Totale schede: 1 - Formato di acquisizione: A4(210x297) - Formato stampa: A4(210x297)

n. 114 sub 140
7506

data 24-11-92 Firma Leu Milano

Mano 01
Catasto dei Fabbricati - Situazione al 28/05/2020 - Comune di PARTINICO (G348) - < Foglio: 0 - Particella: 4620 - Subalterno: 2 >
Firmato DA: LEU MILANO CURA LEU MILANO DAN@RUBAPEC.EU QUALIFIED CERTIFICATES CA G1 Serial#: 1cf9ad1134d31fb3



PIANTA PIANO PRIMO

Stato di Fatto

VIA FERRUCCIO N. 66 - COMUNE DI PARTINICO (PA)

Foglio 0 - Particella 4620 - Sub 2 - Piano 1°

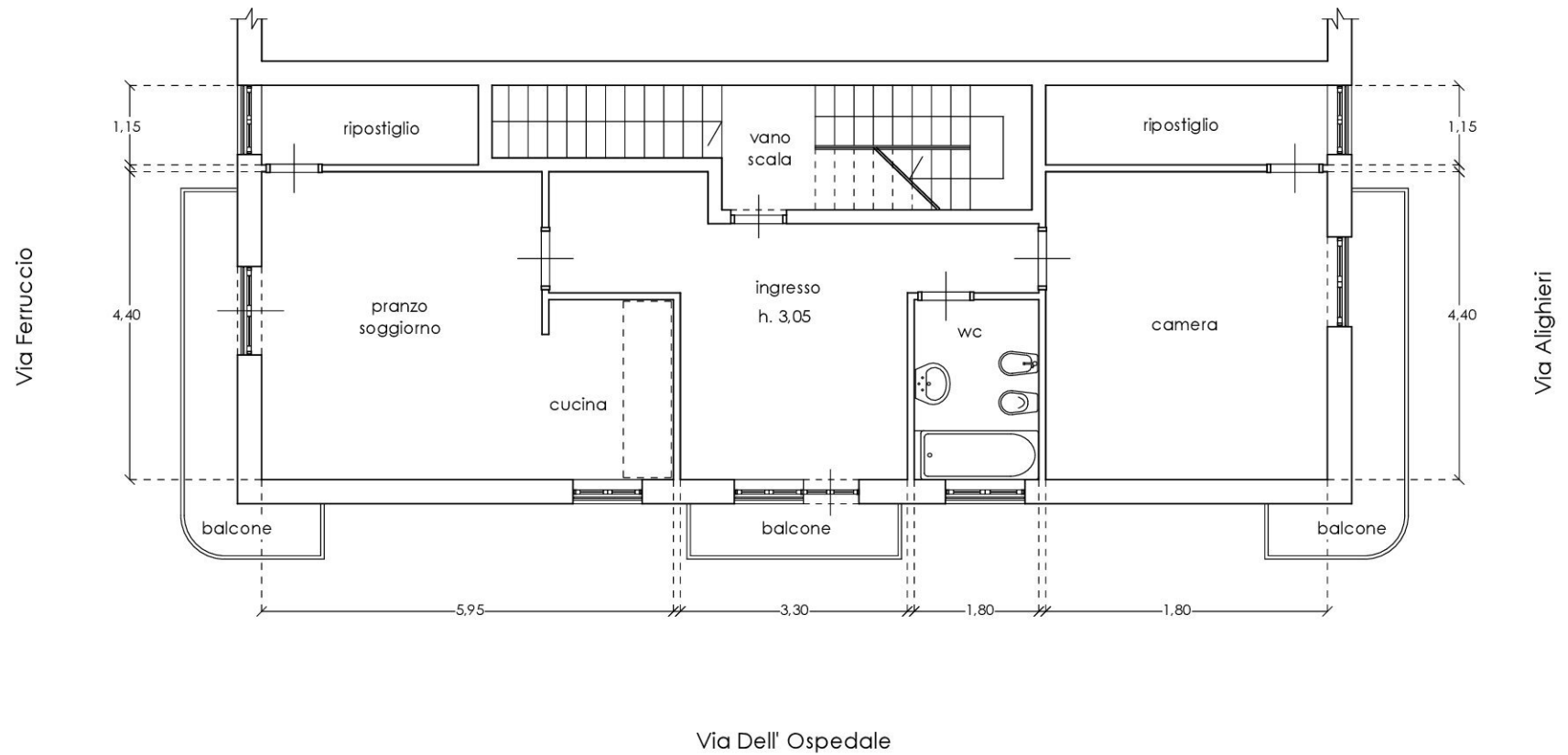

SUPERFICIE LORDA
SUPERFICIE BALCONI

86,65 mq
(2,45 + 5,20 + 5,20) mq

SUP. COMMERCIALE = $86,65 + (12,85 \times 0,25) = 89,86$ mq

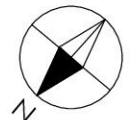

Scala 1/100