

MODULARIO  
F. - Cat. S. T. - 315



MINISTERO DELLE FINANZE

DIREZIONE GENERALE DEL CATASTO E DEI SERVIZI TECNICI ERARIALI

MOD. B (Nuovo Catasto Edilizio Urbano)

NUOVO CATASTO EDILIZIO URBANO

(R. DECRETO-LEGGE 13 APRILE 1939, N. 652)

Lire  
50

Planimetria dell'immobile situato nel Comune di CAPACI Via DEI PINI

Ditta EDIL-SOLE S.p.A.  
Amministratore Unico Giuseppe Napoli

Allegata alla dichiarazione presentata all'Ufficio Tecnico Erariale di

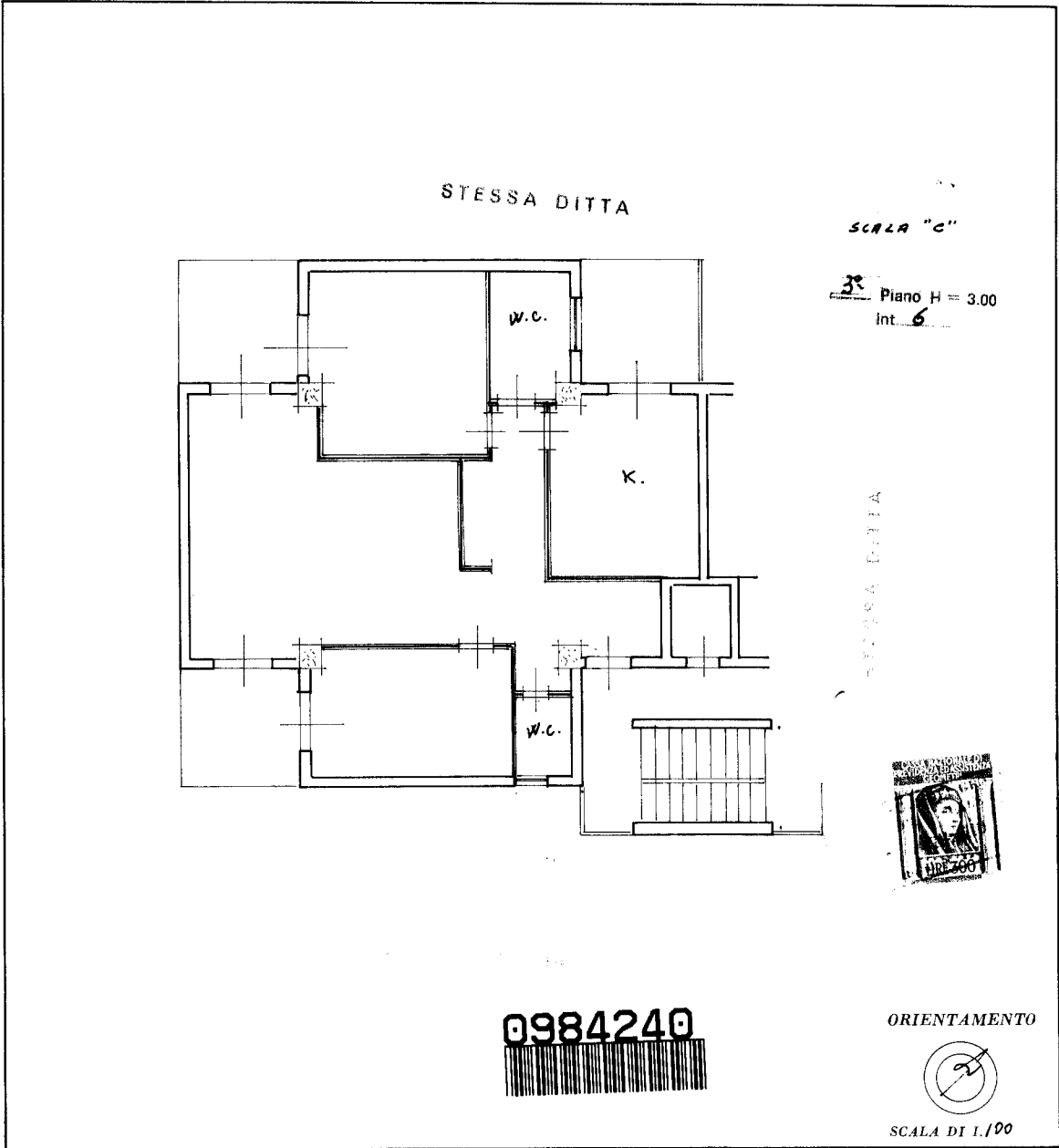

SPAZIO RISERVATO PER LE ANNOTAZIONI D'UFFICIO	
DATA PROT. N° 15315	PARTITA FOLIO 3 MAPPA 896 SUBALTERNO 24

Compilata dal  
(Titolo, nome e cognome del tecnico)

Iscritto all'Albo de  
della Provincia di

DATA

Firma: