

Agenzia delle Entrate
CATASTO FABBRICATI
Ufficio Provinciale di
Palermo

Dichiarazione protocollo n. PA0037609 del 24/02/2017	
Planimetria di u.i.u. in Comune di Monreale	
Contrada Dammusi civ. SNC	
Identificativi Catastali:	Compilata da:
Sezione:	Pupella Pierluigi
Foglio: 67	Iscritto all'albo:
Particella: 721	Geometri
Subalterno: 4	Prov. Palermo N. 4401

Scheda n. 1 Scala 1:200

Piano terra
H 3,20 m

A

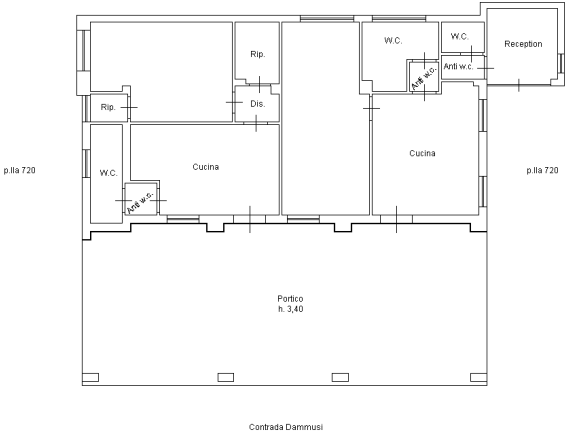

Agenzia del Territorio
CATASTO FABBRICATI
Ufficio Provinciale di
Palermo

Dichiarazione protocollo n. PA0239783 del 22/06/2012	
Planimetria di u.i.u. in Comune di Monreale	
Contrada Dammusi	
civ. SNC	
Identificativi Catastali:	Compilata da:
Sezione:	Termini Silvio
Foglio: 67	Iscritto all'albo:
Particella: 722	Geometri
Subalterno: 3	Prov. Palermo
	N. 3980

Scheda n. 1 Scala 1:500

Piano terra
h. 2,80

A

p.la 720



p.la 720

Contrada Dammusi

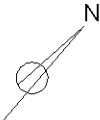

Ultima planimetria in atti