

MODULARIO  
F. - Col. S. P. - 313



MINISTERO DELLE FINANZE  
DIREZIONE GENERALE DEL CATASTO E DEI SERVIZI TECNICI ERARIALI

Mod. B (Nuovo Catasto Edilizio Urbano)

Lire  
20

NUOVO CATASTO EDILIZIO URBANO

(R. DECRETO-LEGGE 17 APRILE 1939, N. 632)

Planimetria dell'immobile situato nel Comune di Palermo Viale della Regione Siciliana 4468 P.T.  
Ditta  
Allegata alla dichiarazione presentata all'Ufficio Tecnico Erariale di Palermo

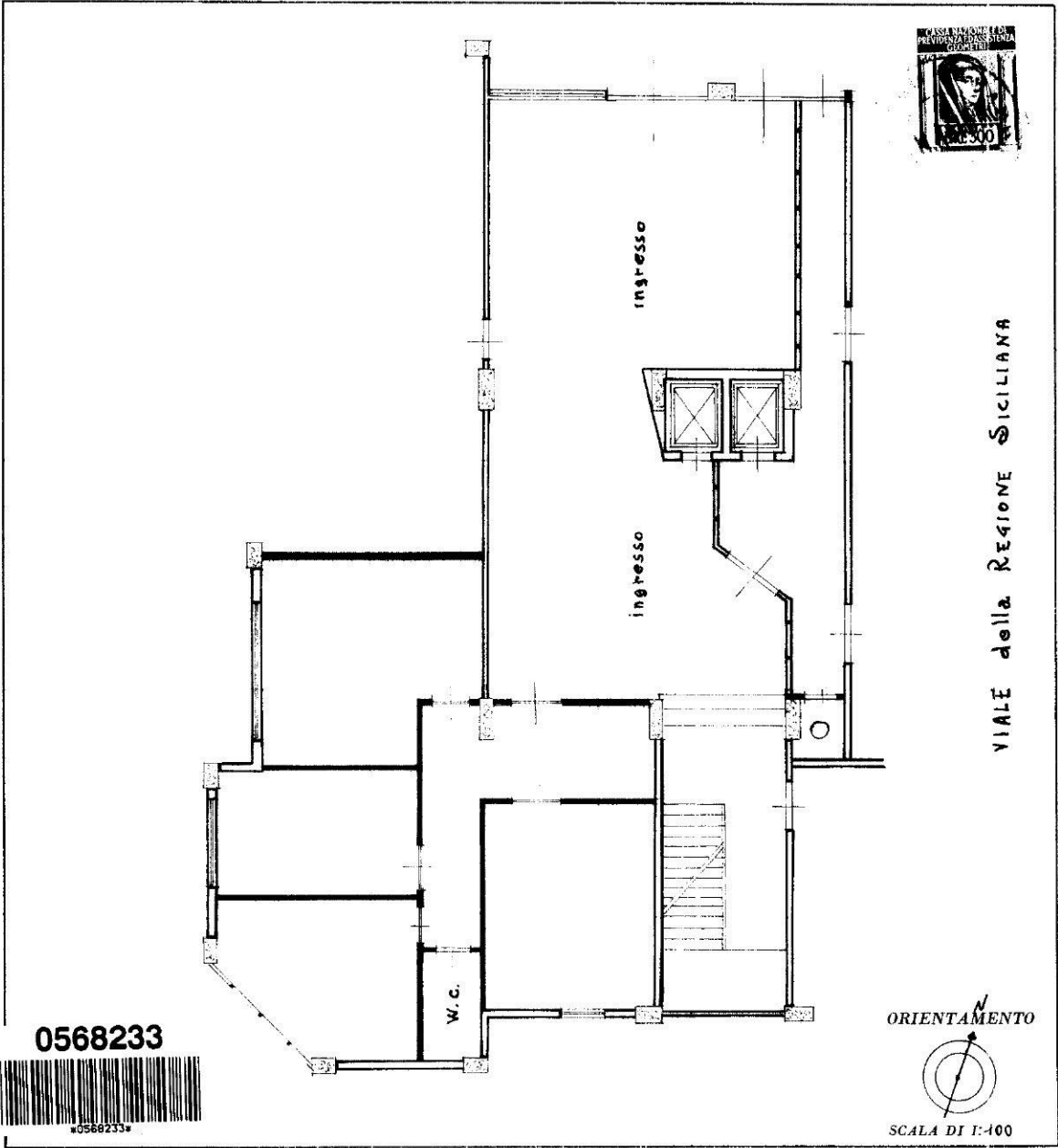

SPAZIO RISERVATO PER LE ANNOTAZIONI D'UFFICIO	
DATA PROT. N°	8-13

Compilata dal Geometra  
(firma del tecnico)  
Iscritto all'Albo dei Geometri  
della Provincia di Palermo  
DATA 5 Settembre 1968  
Firma:

10 metri

Catasto dei Fabbricati - Situazione al 01/05/2025 - Comune di PALERMO(G273) - < Foglio 39 - Particella 1683 - Subalterno 6 >  
VIALE DELLA REGIONE SICILIANA NORD OVEST n. 4468 Piano T