

PIANTA STATO DI FATTO C.DA CACULLA - MONREALE

F.51 P.LLA 1158 SUB. 3 ex Sub. 1

scala 1:100

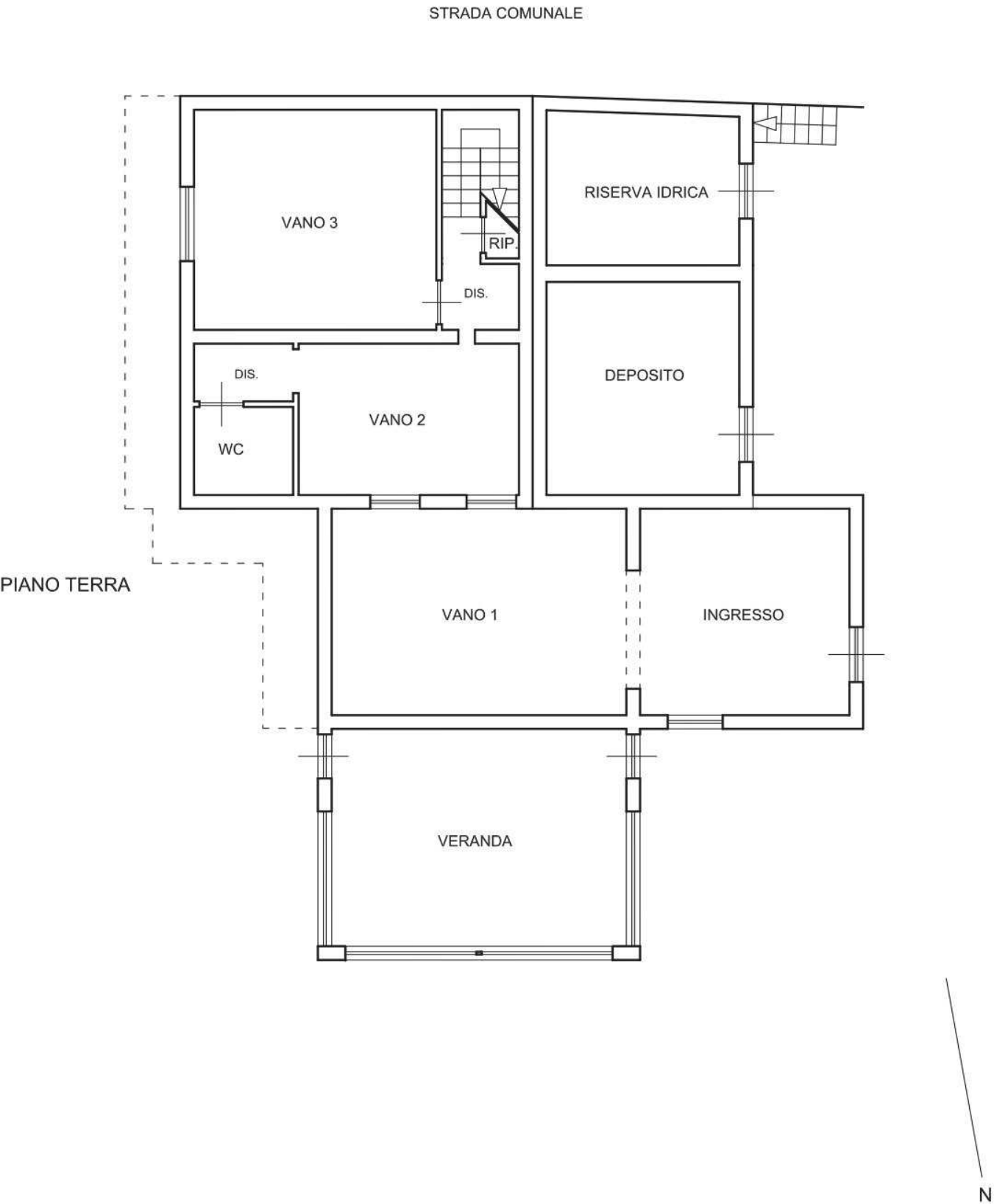

PIANTA STATO DI FATTO C.DA CACULLA - MONREALE  
F.51 P.LLA 1158 SUB. 3 ex Sub. 1

scala 1:100

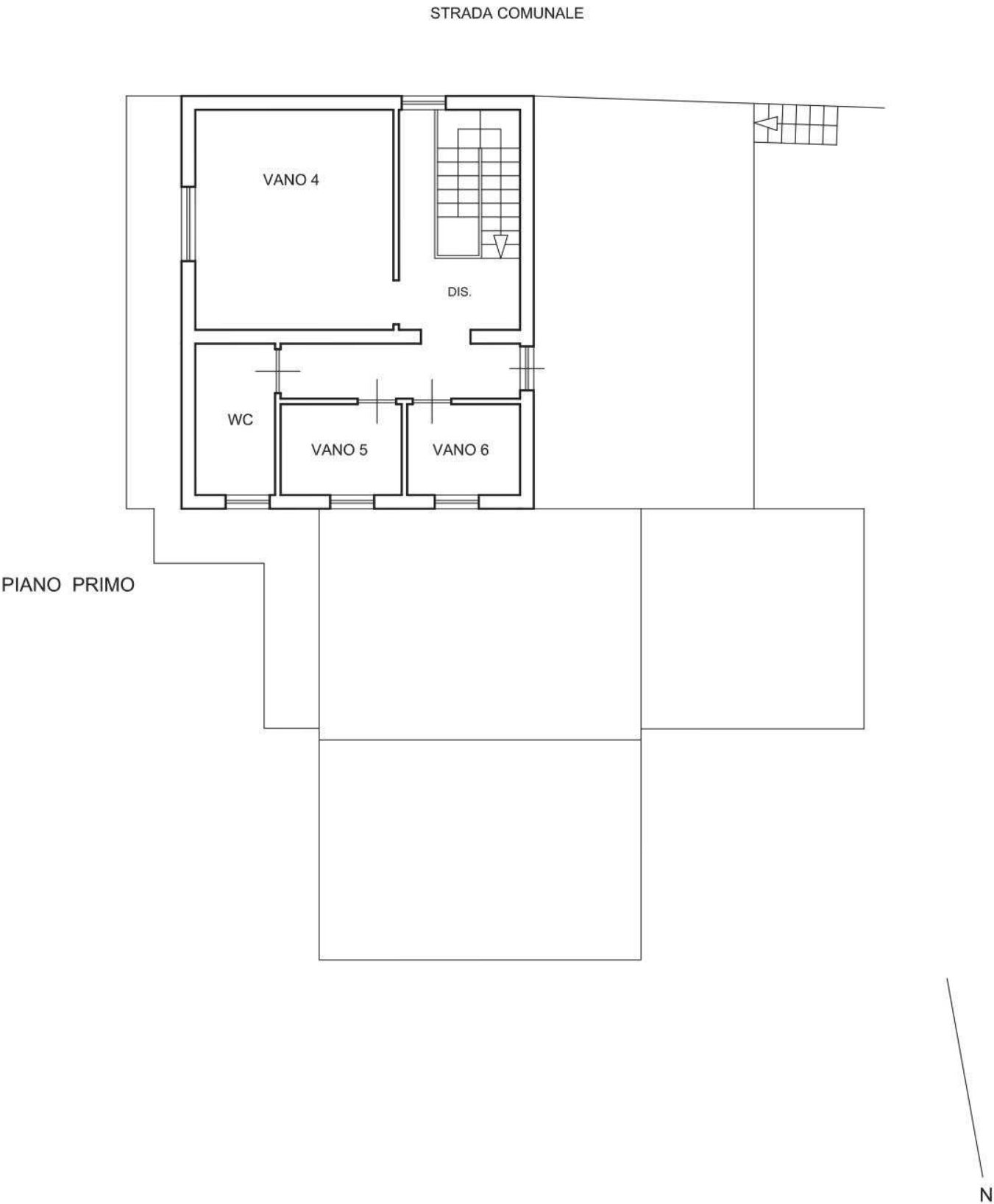

**TRIBUNALE DI PALERMO**

**SEZIONE SESTA CIVILE**

**ESECUZIONI IMMOBILIARI**

**G. Es. Dott. Fabrizio Minutoli**

**Procedura esecutiva n. 115/2020 R.G. Es.**

**ALLEGATO 5**

Planimetrie dello stato di fatto con indicazione delle difformità

Il CTU

Arch. Gabriella Ammirata



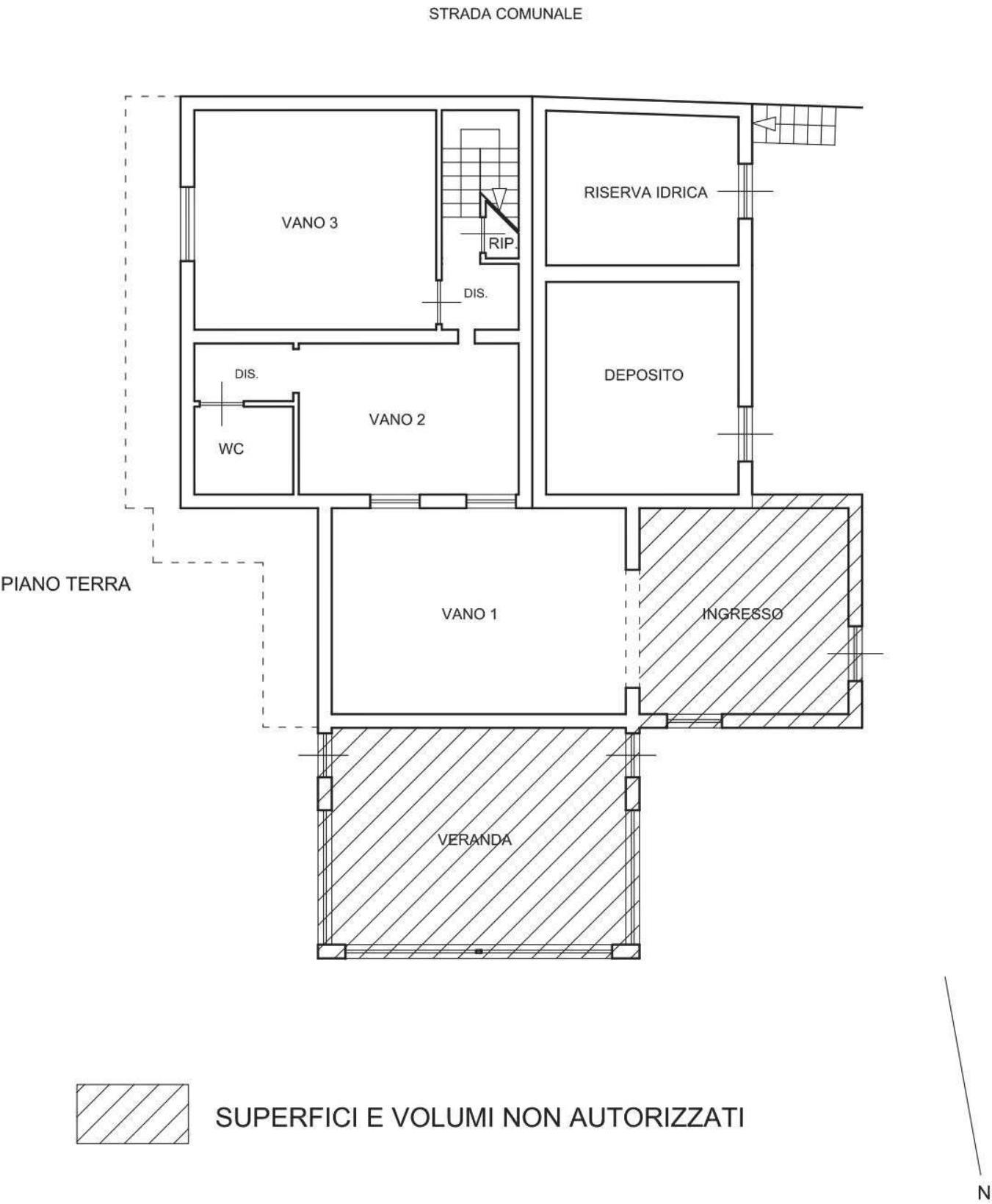

STRADA COMUNALE



PIANO PRIMO



SUPERFICI E VOLUMI NON AUTORIZZATI

N