



MINISTERO DELLE FINANZE

DIREZIONE GENERALE DEL CATASTO E DEI SERVIZI TECNICI ERARIALI

ACCERTAMENTO GENERALE DELLA PROPRIETA' IMMOBILIARE URBANA

(R. DECRETO LEGGE 13 APRILE 1939 - XVII N°652)

Planimetria degli immobili urbani denunciati con la Scheda N°

Comune **PALERMO**

Via **DANTE N. 14**

BOTTEGA

TAV 26/184

ACCERTAMENTO GENERALE DELLA
PROPRIETA' IMMOBILIARE URBANA

(R.D.L. 13 aprile 1939 - XVII, n. 652)

di **COMUNE**

di

Talloncino di riscontro
DELLA

SCHEDA NUMERO

10767777

AVVERTENZA: Il presente
talloncino deve essere incollato a
cura del dichiarante sulla piani-
metria (riproducendo la unità im-
mobiliare denunciata con la pre-
sente scheda) da presentare al
seno dell'articolo 7 del R. D. L.
13 aprile 1939 - XVII, n. 652.

Accettabile

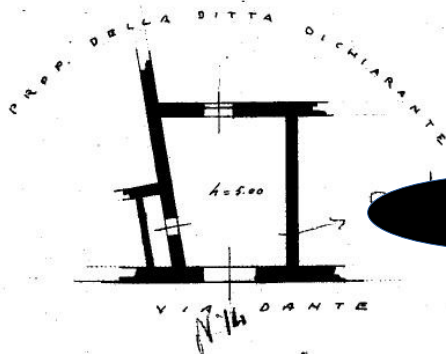

0344729



0344729

ORIENTAMENTO



SCALA di 1: **200**

Compilata da:

(Titolo, nome e cognome del Tecnico)

Iscritto all'Albo de
della P

Data

Firma

Ultima planimetria in atti

Data presentazione: 27/12/1939 - Data: 29/10/2024 - n. T438496 - Richiedente: DDDGPP54R01G273N

Totale schede: 1 - Formato di acquisizione: A3(297x420) - Formato stampa richiesto: A4(210x297)

Catasto dei Fabbricati - Situazione al 29/10/2024 - Comune di PALERMO(G273) - < Foglio 122 - Particella 78 - Subalterno 4 >
VIA DANTE n. 14 Piano T