FOTO A) fabbricato in via Serraglio Vecchio n. 28

GRUPPO EDICOM

FOTO B) fabbricato in via Serraglio Vecchio n. 28

GRUPPO EDICOM

FOTO C) stradella privata

GRUPPO EDICOM

FOTO D) stradella privata e portone d'ingresso

GRUPPO EDICOM

FOTO 1) ingresso

GRUPPO EDICOM

FOTO 2) cucina

FOTO 3) cucina-soggiorno

FOTO 4) cucina-soggiorno

FOTO 5) disimpegno e accesso al salone

FOTO 6) salone

FOTO 7) salone

FOTO 8) salone

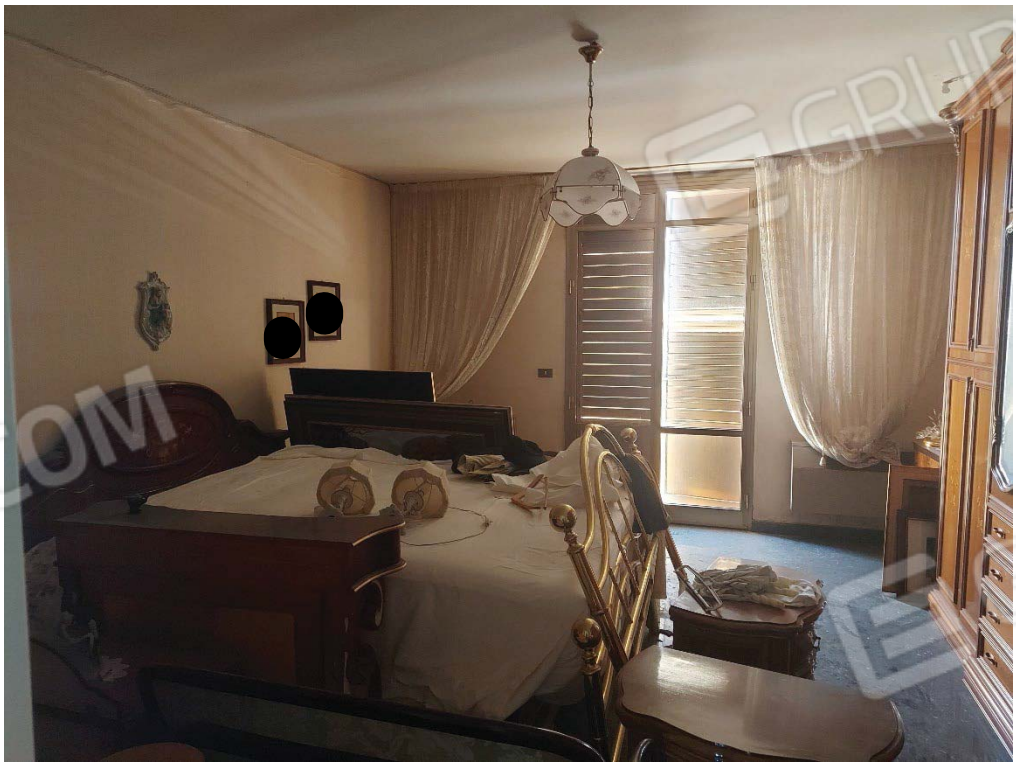

FOTO 9) camera da letto 1

FOTO 10) camera da letto 2

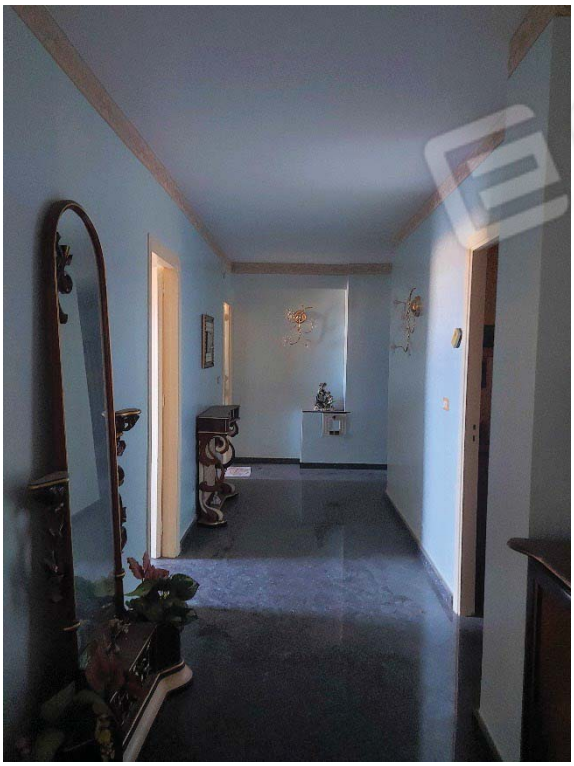

FOTO 11) corridoio-disimpegno

FOTO 12) terrazzo 1

FOTO 13) terrazzo 1 e balcone laterale

FOTO 14) terrazzo 1

FOTO 15) terrazzo 1

FOTO 16) terrazzo 1

FOTO 17) terrazzo 1 – balcone verso nord

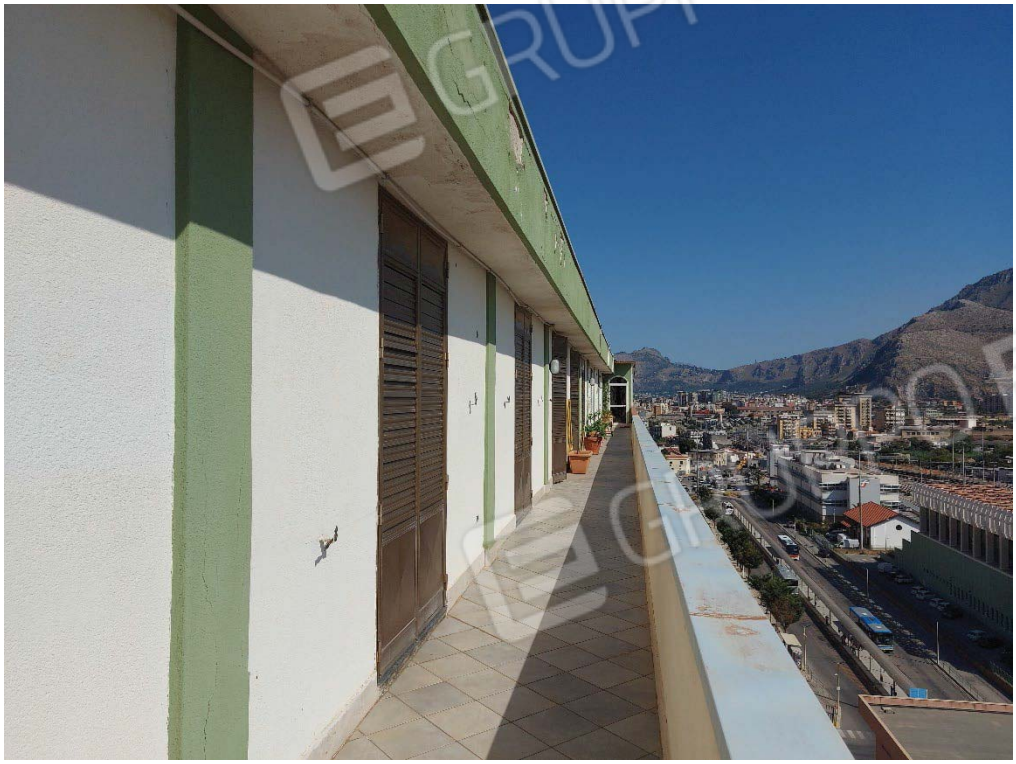

FOTO 18) terrazzo 1 – balcone verso sud

FOTO 19) terrazzo 2

FOTO 20) terrazzo 2

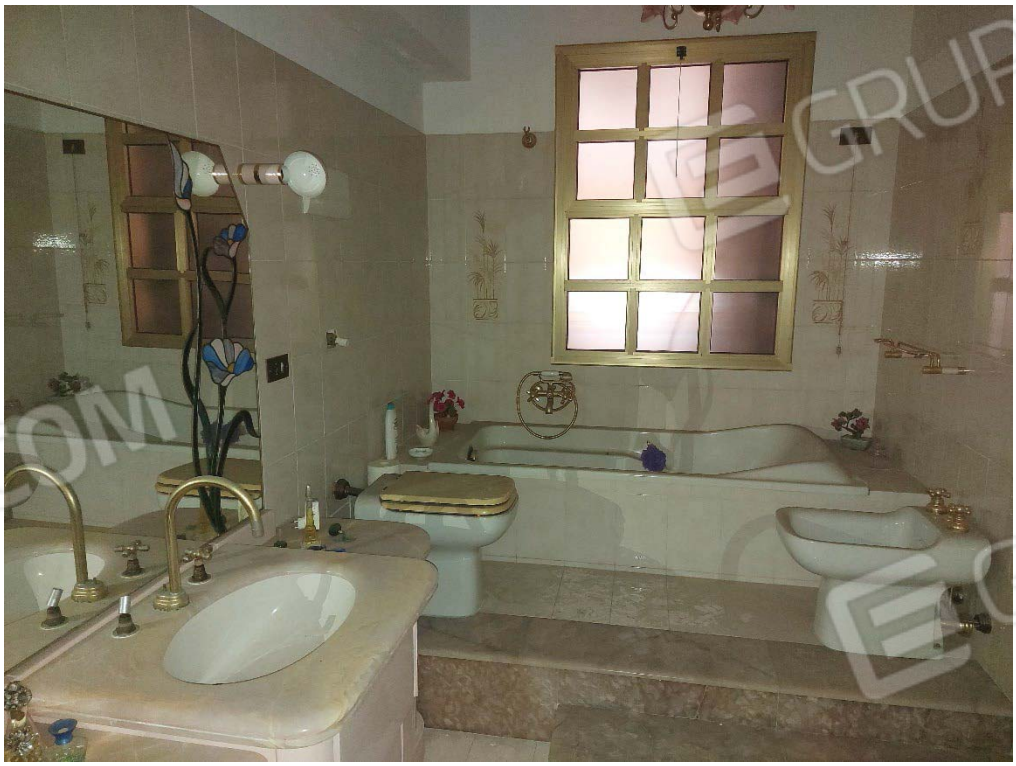

FOTO 21) wc bagno

FOTO 22) wc doccia

GRUPPO EDICOM