

**Agenzia delle Entrate**  
**CATASTO FABBRICATI**  
**Ufficio Provinciale di**  
**Messina**

Planimetria  
Foglia n. 1      Scala 1:100

Dichiarazione protocollo n. _____ del _____ Comune di Capo D'orlando Via Consolare Antica _____ civ. 714	Identificativi Catastali: Sezione: _____ Foglio: 16 Particella: 1003 Subalterno: 3	Compilata da: Milio Giovannino Iscritto all'albo: Geometri Prov. Messina	N. 2247
--	--	--	---------

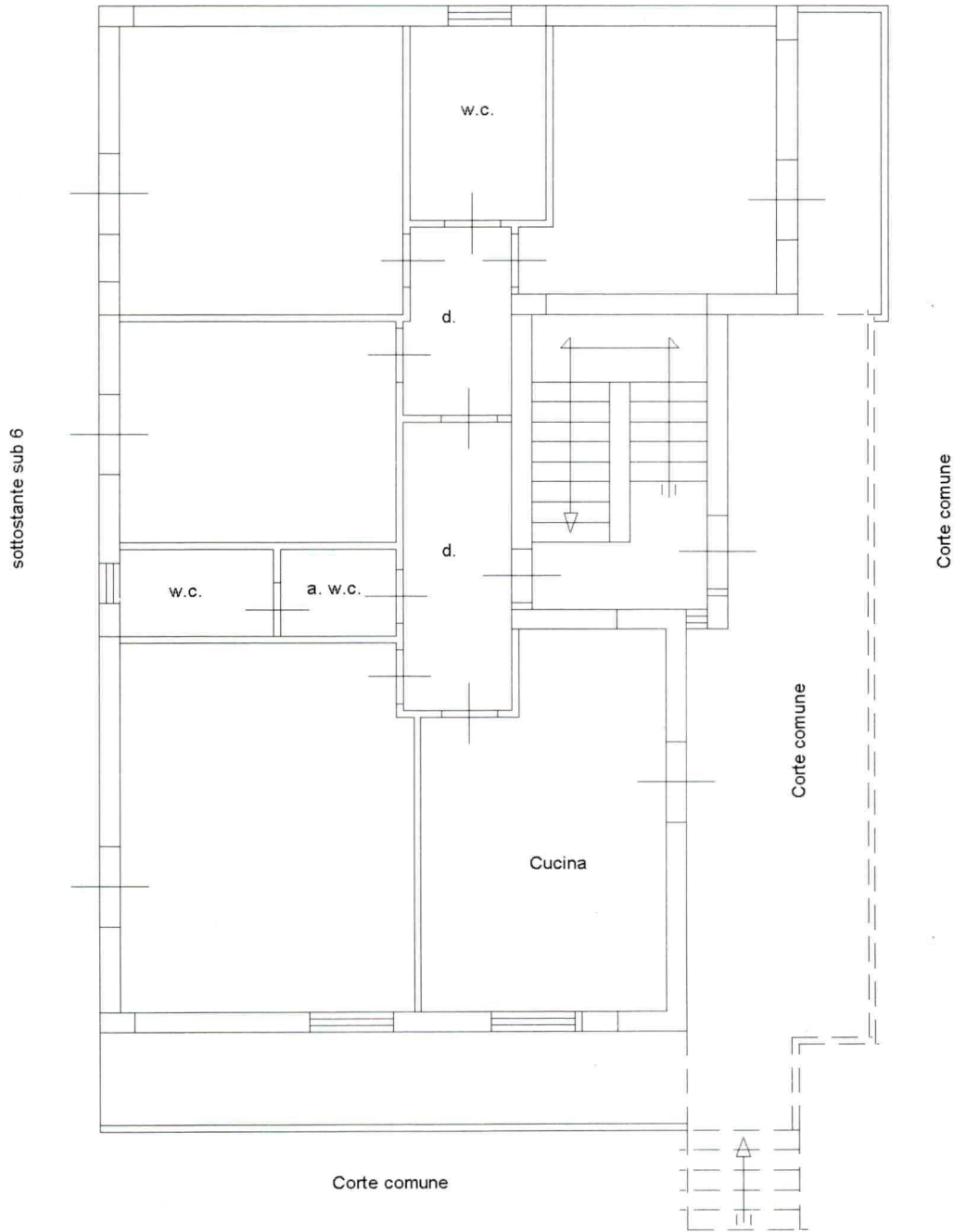
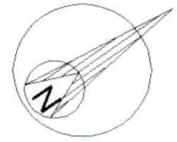

**PIANTA PIANO TERRA**  
**h = mt. 2,75**

