

MODULARIO
reg. rond. 487



MINISTERO DELLE FINANZE
DIREZIONE GENERALE DEL CATASTO E DEI SS.TT.EE.

CATASTO EDILIZIO URBANO (RDL 13-4-1939, n. 652)

MOD. BN (C)

LIRE
250

Planimetria di u.i.u. in Comune di GALATI MAMERTINO via SANT'ANTONIO civ.

PIANTA PIANO TERRA



STRADA PRIVATA

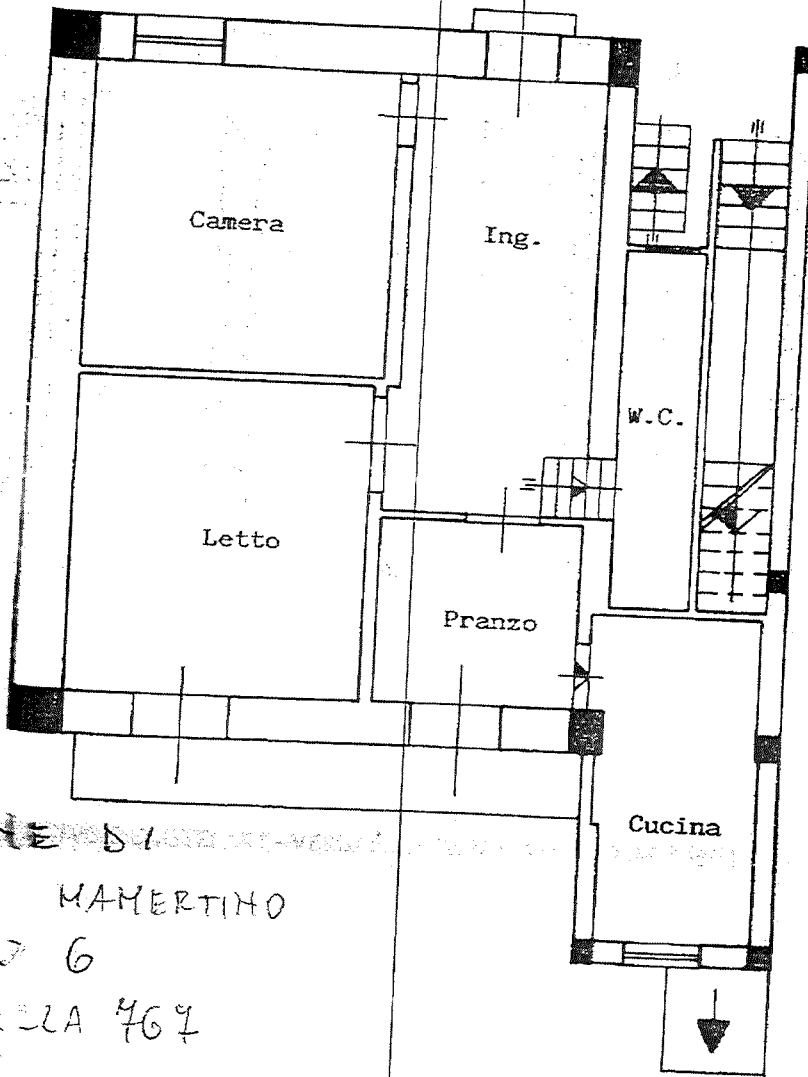

COMUNE DI GALATI MAMERTINO
FOGLIO 6
PARTICELLA 467
SUB E
PIANO TERRA

ORIENTAMENTO

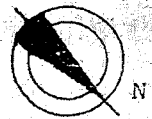

SCALA DI 1:100

Divisione di N.C.
Divisione di variazione
Divisione in atti

Compilata dal Geometra Sanfilippo
(Titolo, cognome e nome)
Scimonella Gaetano

RISERVATO ALL'UFFICIO

Divisione di variazione: 19/07/1993 - Data: 05/11/2009 - n. ME0362464 - Richiedente PERITO AGRARI E PERITI A.ISCR. AL N. 263 -ME
Formato di carta: A4 (20x29) privata di scala: 1:1 n. 2001

data Firma

MODULARIO
reg. rend. 497



MINISTERO DELLE FINANZE
DIREZIONE GENERALE DEL CATASTO E DEI SS.TT.EE.

CATASTO EDILIZIO URBANO (RDL 13-4-1939, n. 652)

MOD. BN (CE)

LIRE
250

Perimetria di u.i.u. in Comune di GALATI MAMERTINO..... via SANT'ANTONIO..... civ.....

PIANO SEMINTERRATO



80533317

STRADA PRIVATA

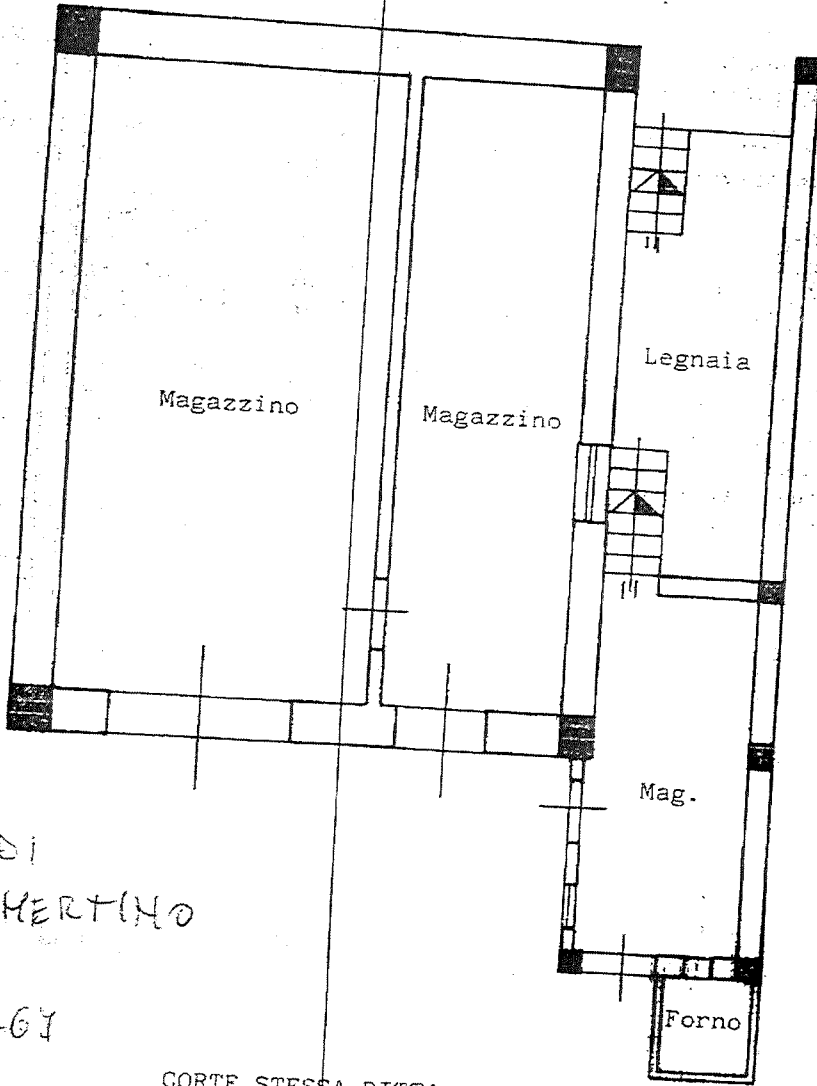

COMUNE DI
GALATI MAMERTINO
FOGLIO 6
PARTICELLA 767
SUB 1
PIANO SEMINTERRATO

CORTE STESSA DITTA

ORIENTAMENTO



SCALA DI 1:100

zione di N.C.
a di variazione
metria in atti

Compilata dal Geometra Sanfilippo.....
(Titolo, cognome e nome)

Scimonella Gaetano

RISERVATO ALL'UFFICIO

Intestazione: 19/07/1993 - Data: 05/11/2009 - n. ME0362462 - Richiedente PERITO AGRARI E PERITI A.ISCR. AL N. 263 -ME
Formato di acq.: A4 (209x297) in Data di Messina n. 2001

data Firma