

MODULARIO
F. n. g. rend. 497



MINISTERO DELLE FINANZE
DIREZIONE GENERALE DEL CATASTO E DEI SERVIZI TECNICI ERARIALI

Mod. B (Nuovo Catasto Edilizio Urbano)

Lire
200

NUOVO CATASTO EDILIZIO URBANO

(R. DECRETO-LEGGE 13 APRILE 1939, N. 652)

Planimetria dell'immobile situato nel Comune di S. STEFANO DI CAMASTRA Via s. /da TORAZZA
Ditta ESPOSITO SALVATORE nato a GROTTACILE il 19-2-1928 per 1/2; DE SUMMA IRENE nata a GROTTACILE il 3-1-1926 per 1/2;
Allegata alla dichiarazione presentata all'Ufficio Tecnico Erariale di MESSINA

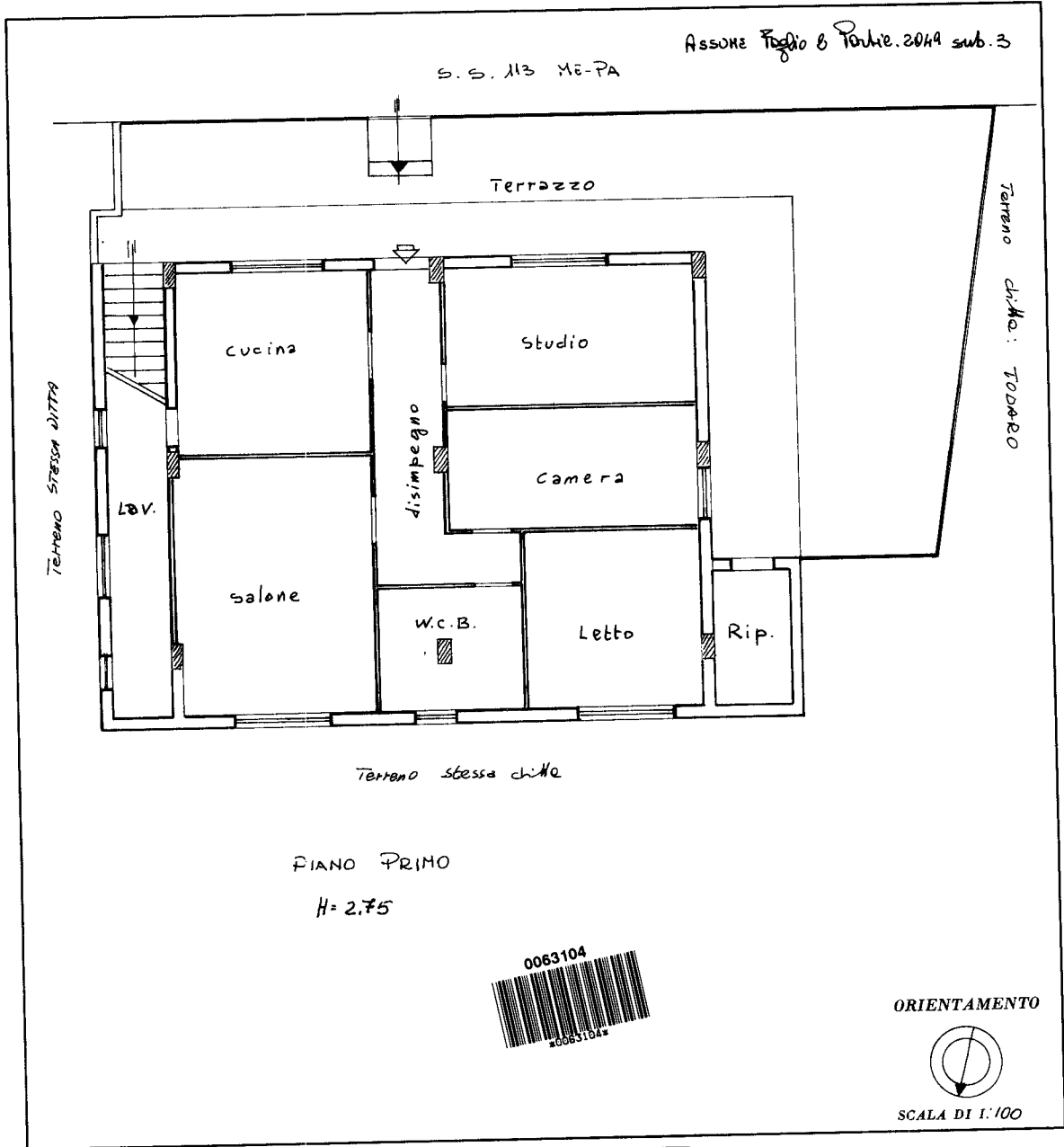

SPAZIO RISERVATO PER LE ANNOTAZIONI D'UFFICIO

DATA	Compilata dall' ARCHITETTO <u>ANTONIO ANSALONI</u> (Titolo, nome e cognome del tecnico) Iscritto all'Albo degli ARCHITETTI della Provincia di <u>MESSINA</u> DATA _____ Firma: _____
PROT. N°	

Ultima planimetria in atti