

COMUNE DI BROLO

(Provincia di Messina)

OGGETTO : PROGETTI ESECUTIVI dei fabbricati per civile abitazione da realizzare in attuazione di un Piano di Lottizzazione in zona C.2 in località Piana: Lotti 7-8-9-10 - Fabbricati G-H-I-L

DITTA :

Allegato n° 6

Elaborati grafici corpo L - Lotto n° 10

IL RESPONSABILE U.O.S.
MEDICINA PREVENTIVA
(Dott. Salvatore Sidoti)

I L PROGETTISTA:

Arch. Gammeri Valentino



STUDIO TECNICO

Via V. Emanuele n° 14/A - 98061 - BROLO - Tel. 0941-563125

STRADA DI

PIANO

LOTTO 3

VERDE
ATTEZZATO

LOTTO 11

LOTTO 9

PARCHEGGIO PUBBLICO

PLANIMETRIA LOTTO 10

Scala 1:200

Fabbricato in progetto

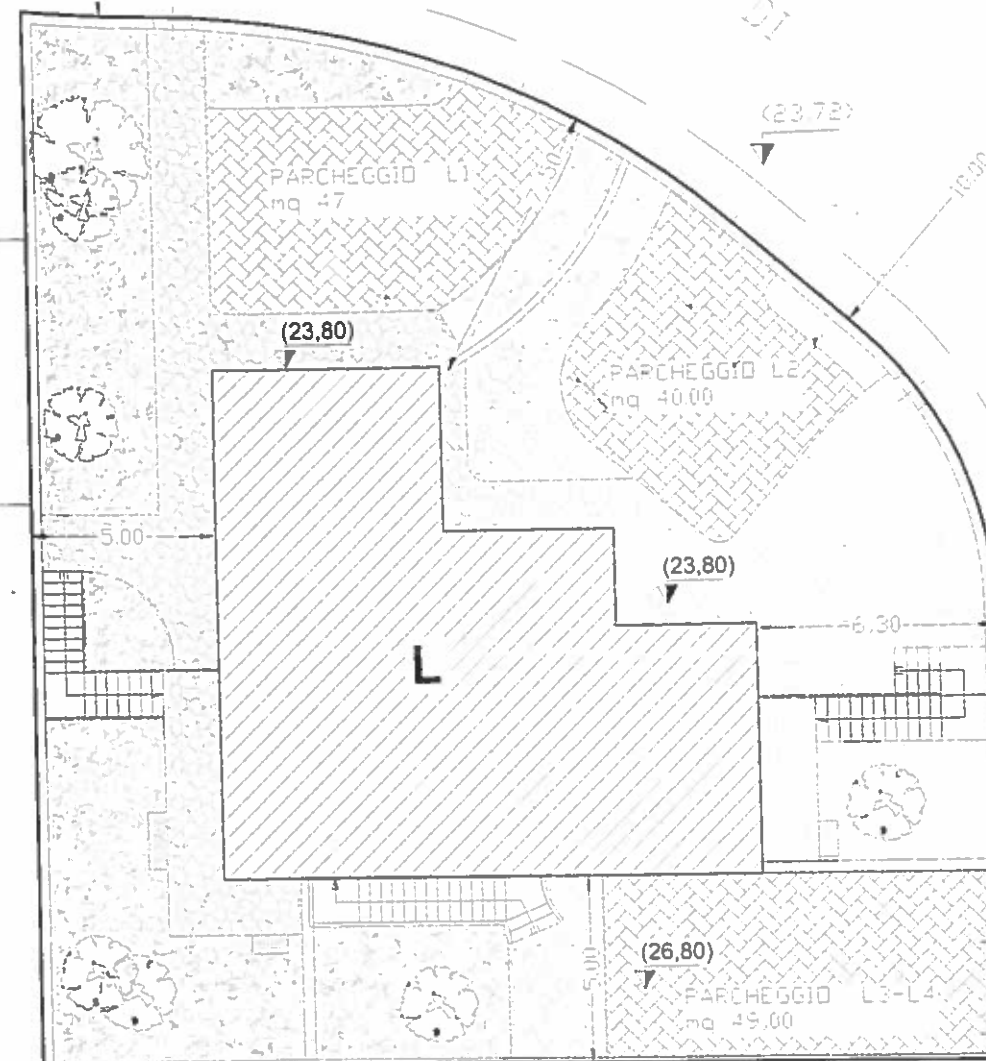

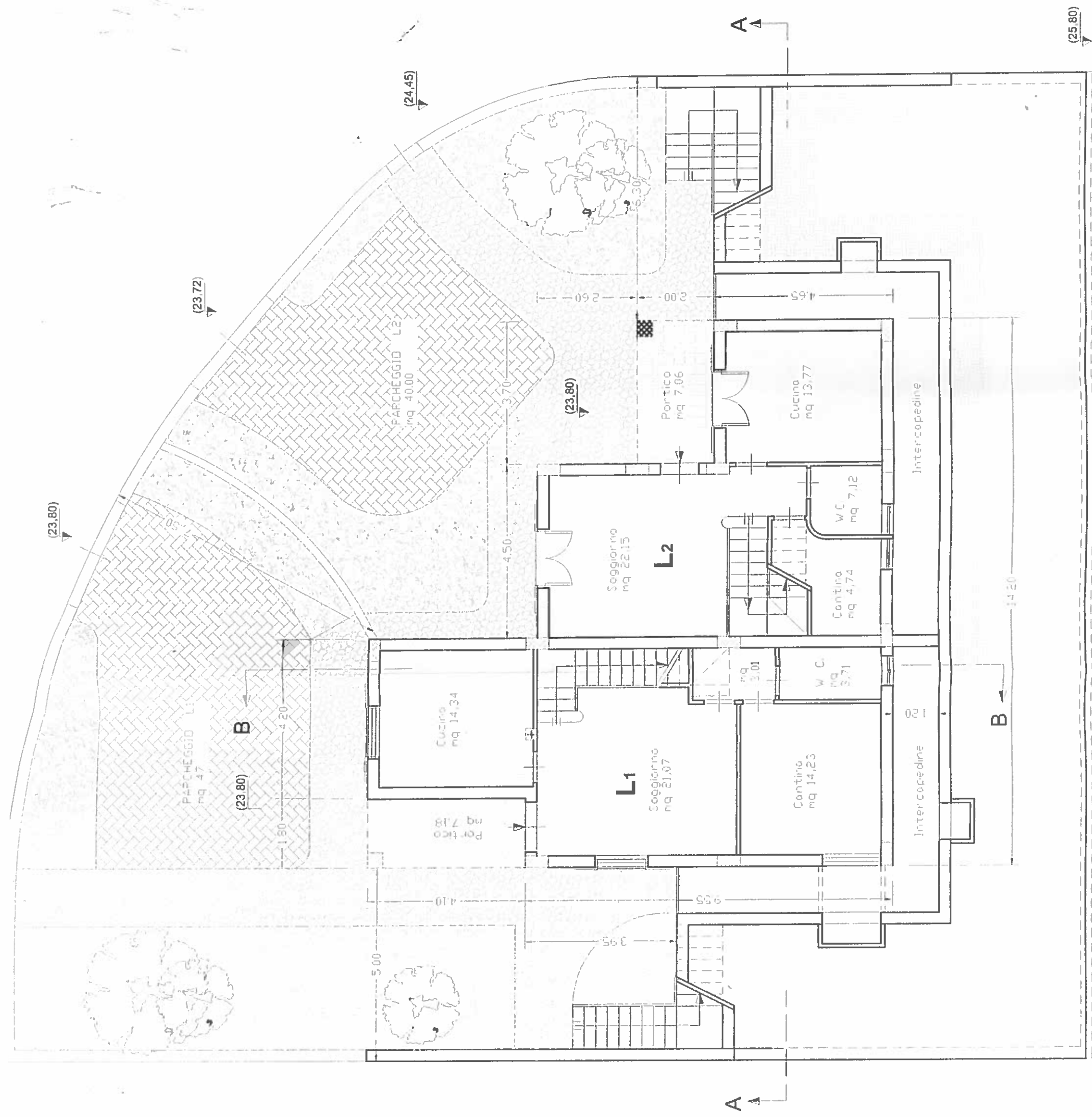

PIANTA PIANO SEMINTERRATO - scala 1:100

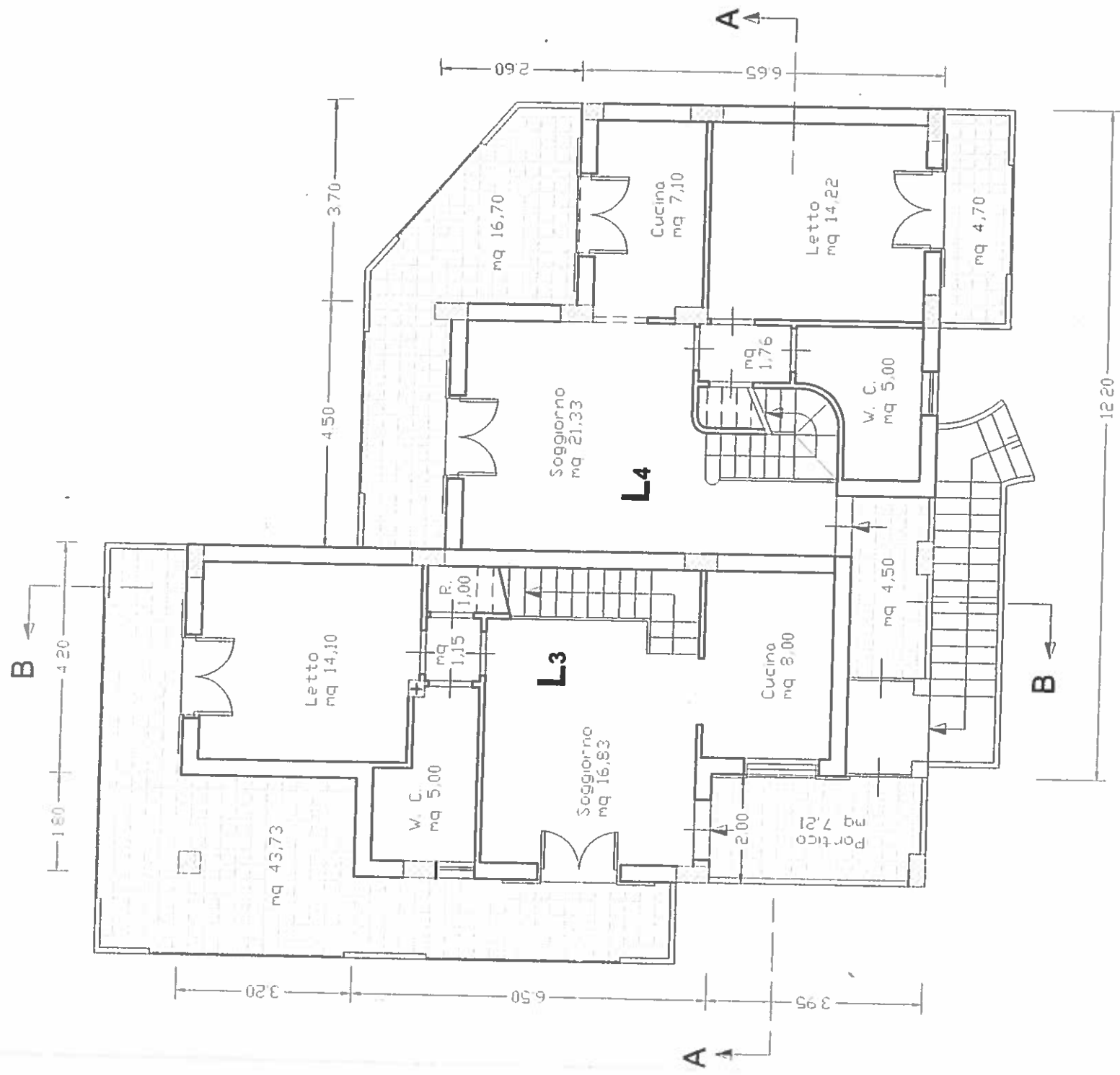

PIANTA PIANO PRIMO - scala 1:100

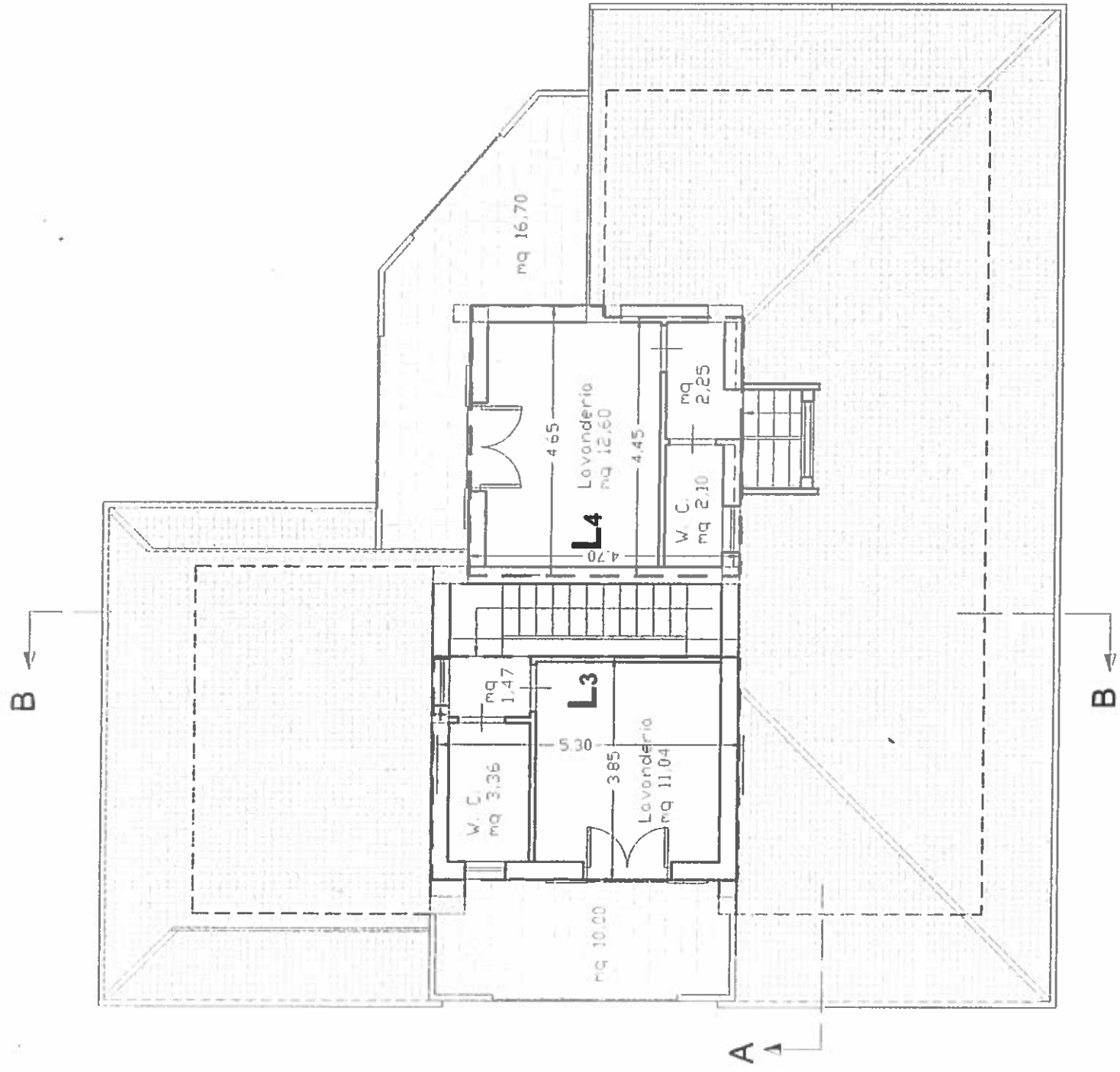

[] SUPERFICIE VOLUMI TECNICI

PIANTA VOLUMI TECNICI - scala 1:100

B ←

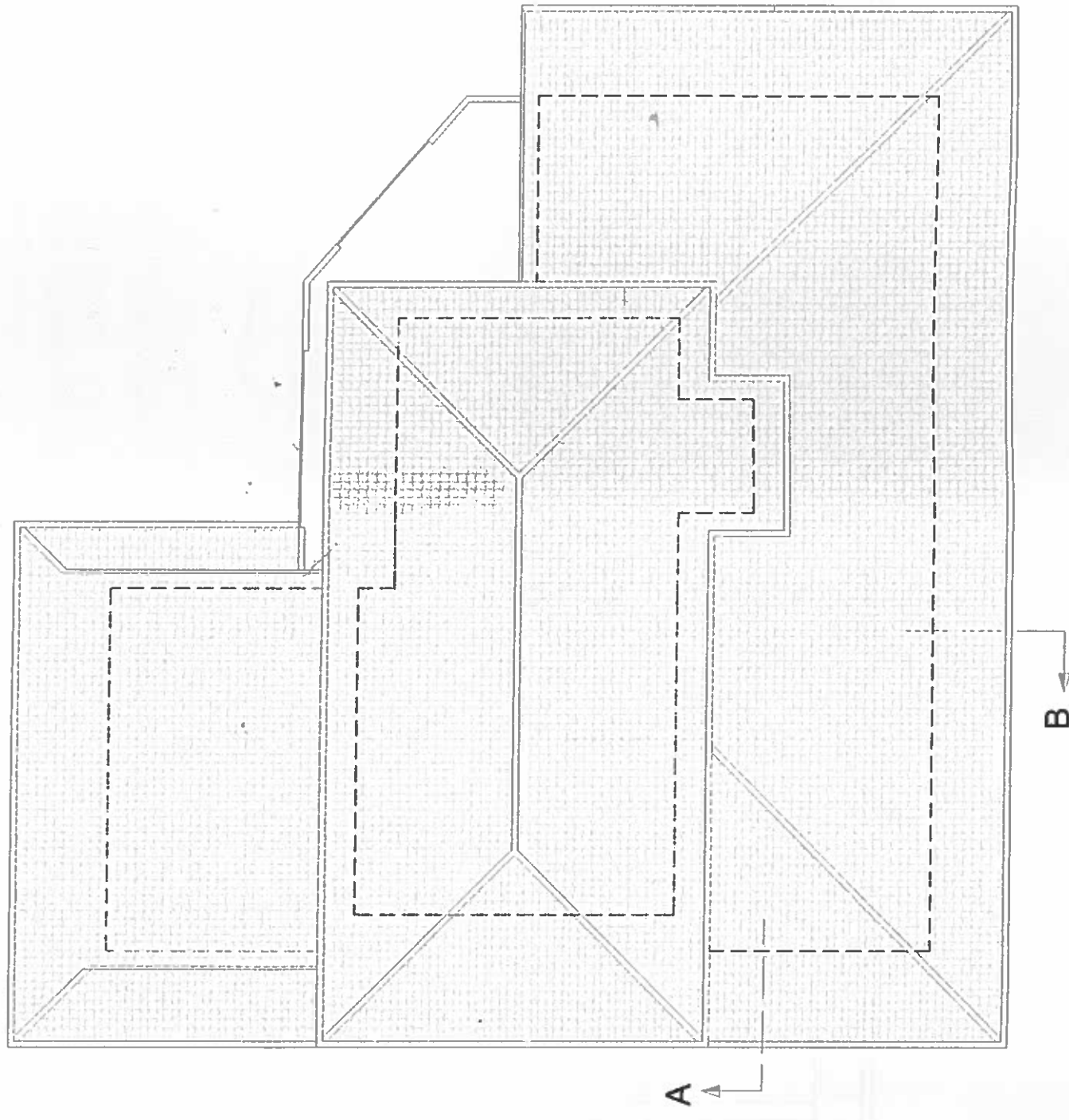

B ←

PIANTA COPERTURA - scala 1:100

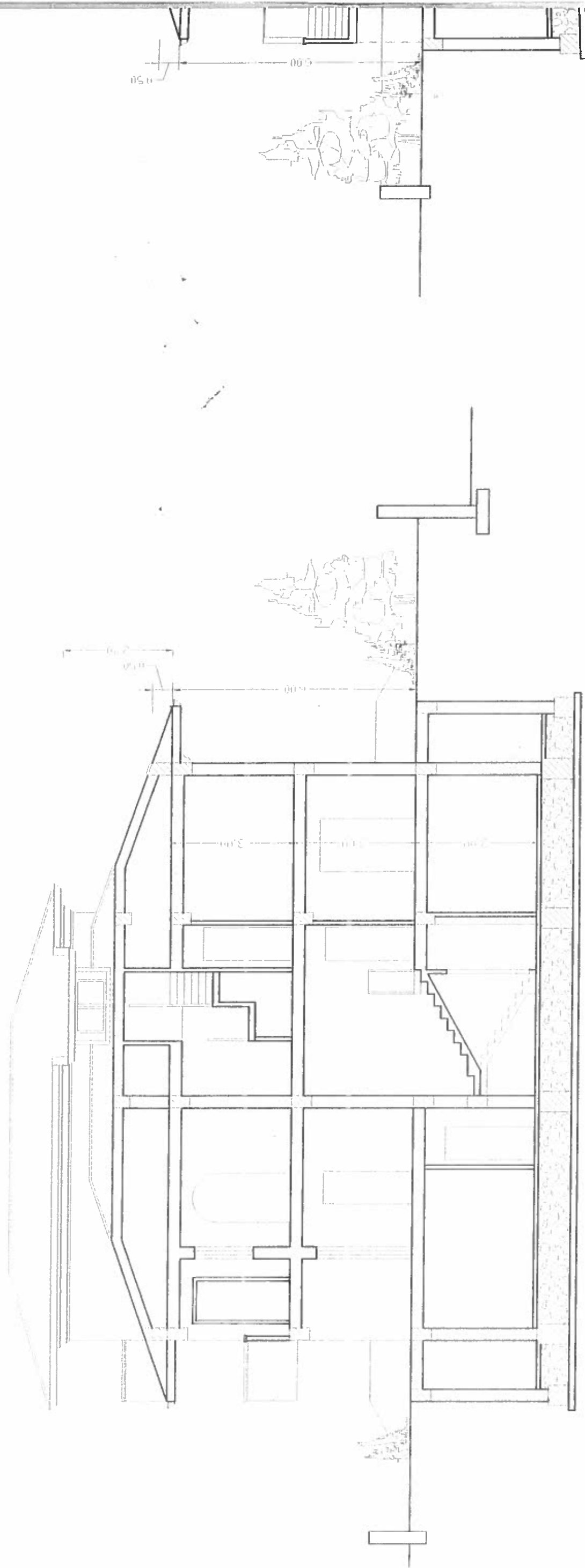

SEZIONE A-A - scala 1:100

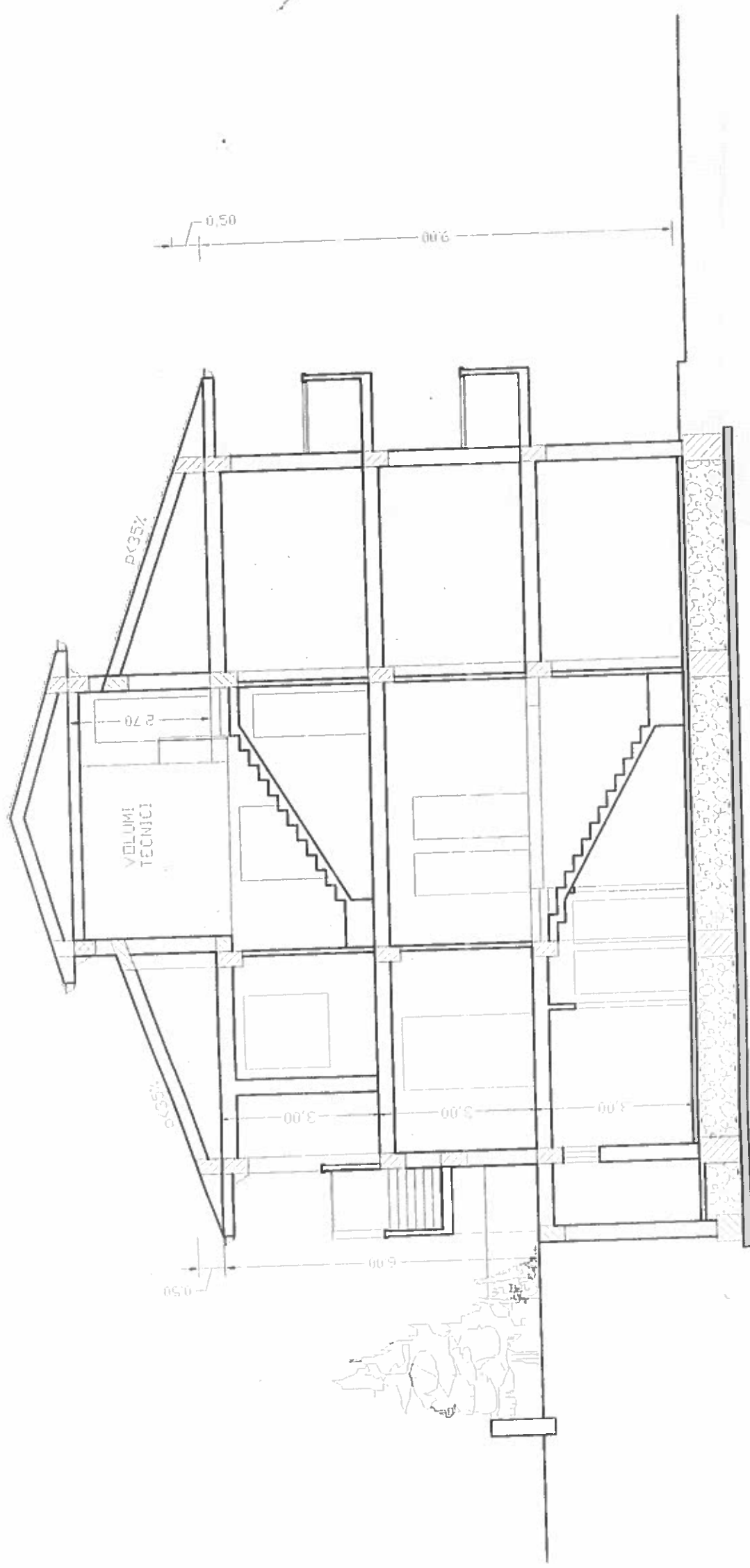

SEZIONE B-B - scala 1:100

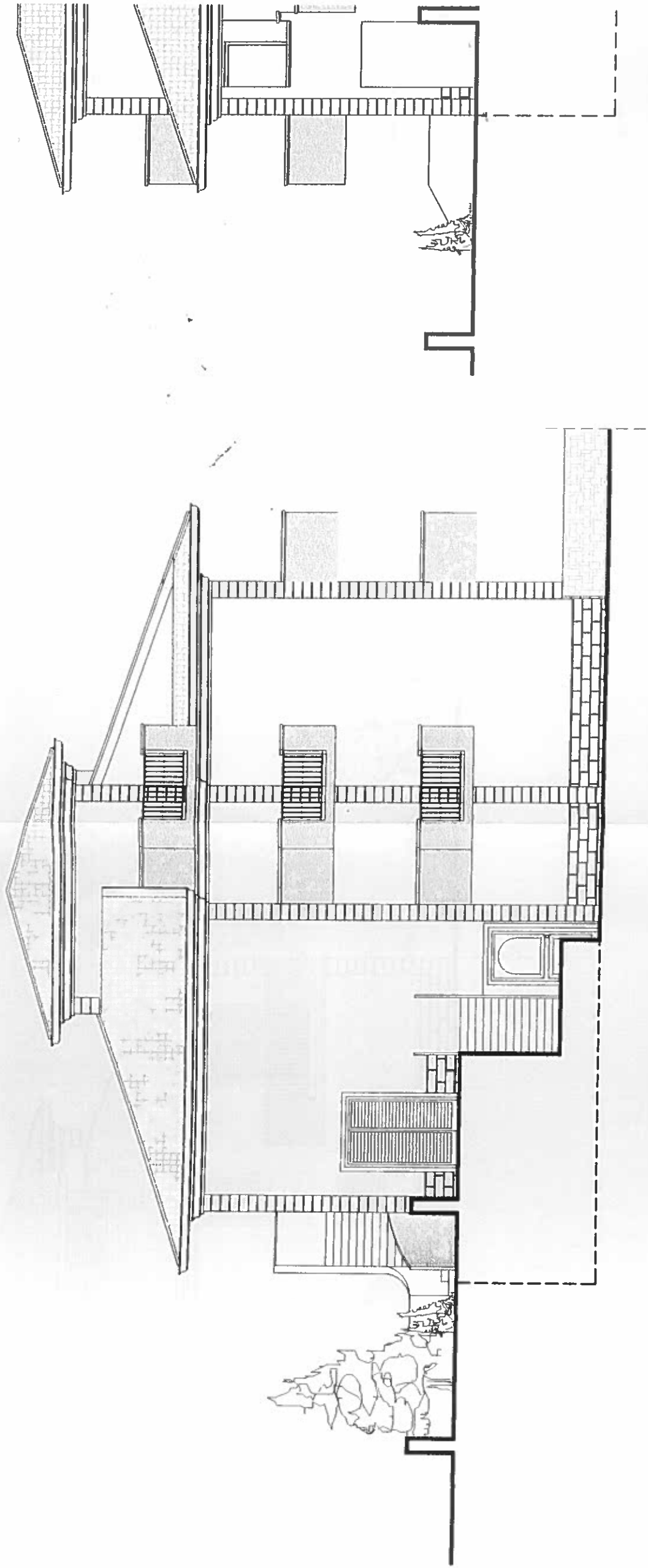

PROSPETTO LATO NORD-EST

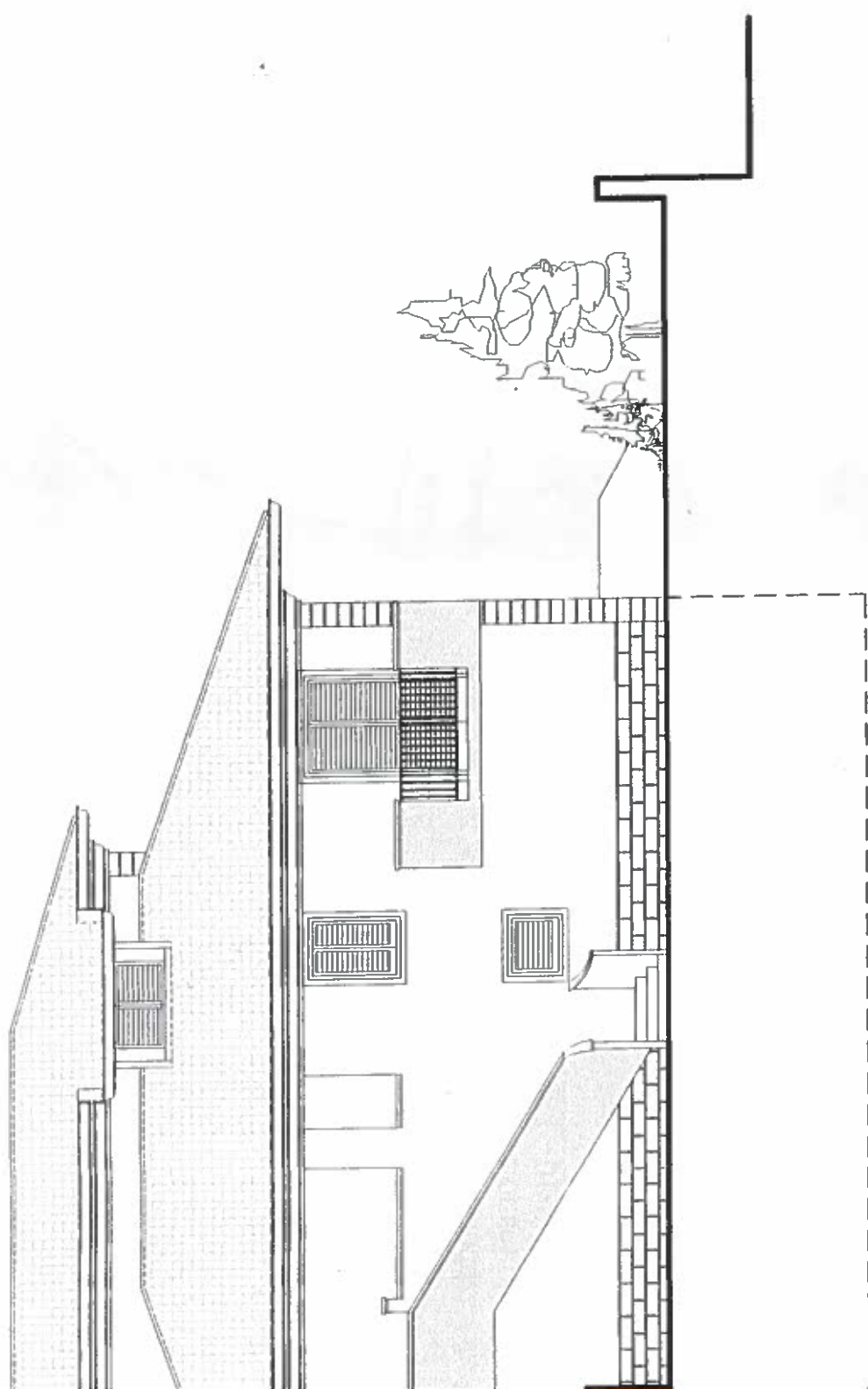

PROSPETTO LATO SUD-EST