

Agenzia del Territorio
CATASTO FABBRICATI
Ufficio Provinciale di
Messina

ELABORATO PLANIMETRICO	
Compilato da: Gammeri Valentino	
Iscritto all'albo: Architetti	
Prov. Messina	N. 136

Comune di Brolo	Protocollo n. ME0456341 del 20/12/2010
Sezione: Foglio: 6 Particella: 2603	Tipo Mappale n. 1 del 01/01/2010
Dimostrazione grafica dei subalterni	Scala 1 : 500

Pianta Piano Seminterrato

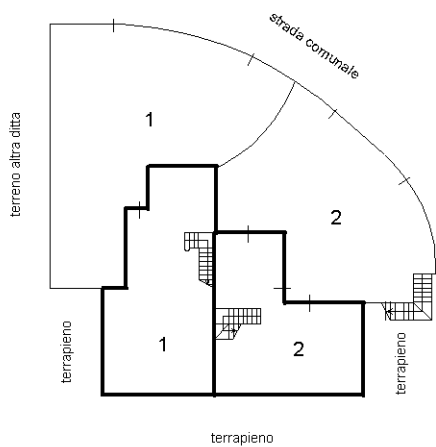

Pianta Piano Terra

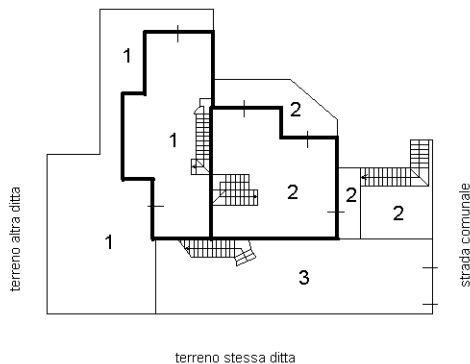

Pianta Piano Primo

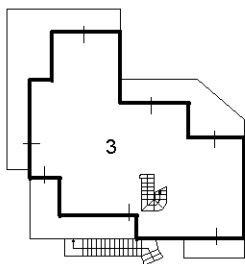

Pianta Piano Secondo

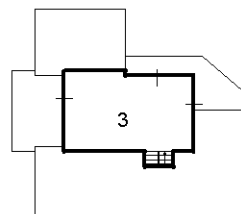

Ultima planimetria in atti

Catasto dei Fabbricati - Situazione al 06/12/2017 - Comune di BROLO (B198) - < Foglio: 6 - Particella: 2603 - Elaborato planimetrico >