

**Agenzia del Territorio
CATASTO FABBRICATI**
Ufficio provinciale di
Messina

Dichiarazione protocollo n. ME0456341 del 20/12/2010
Planimetria di u.i.u. in Comune di Brolo
Via Alcide De Gasperi civ.

Identificativi Catastali:
Sezione:
Foglio: 6
Particella: 2603
Subalterno: 1

Compilata da:
Gammeri Valentino
Iscritto all'albo:
Architetti
Prov. Messina N. 136

Scheda n. 17 Scala 1:100

Ultima planimetria in atti

Data: 06/12/2017 n. T391254 - Richiedente: CMPGPP73E24E974V

Totale schede: 1 Formato di acquisizione: A3(297x420) - Formato stampa richiesto: A4(210x297)

Pianta piano terra
H=2.70

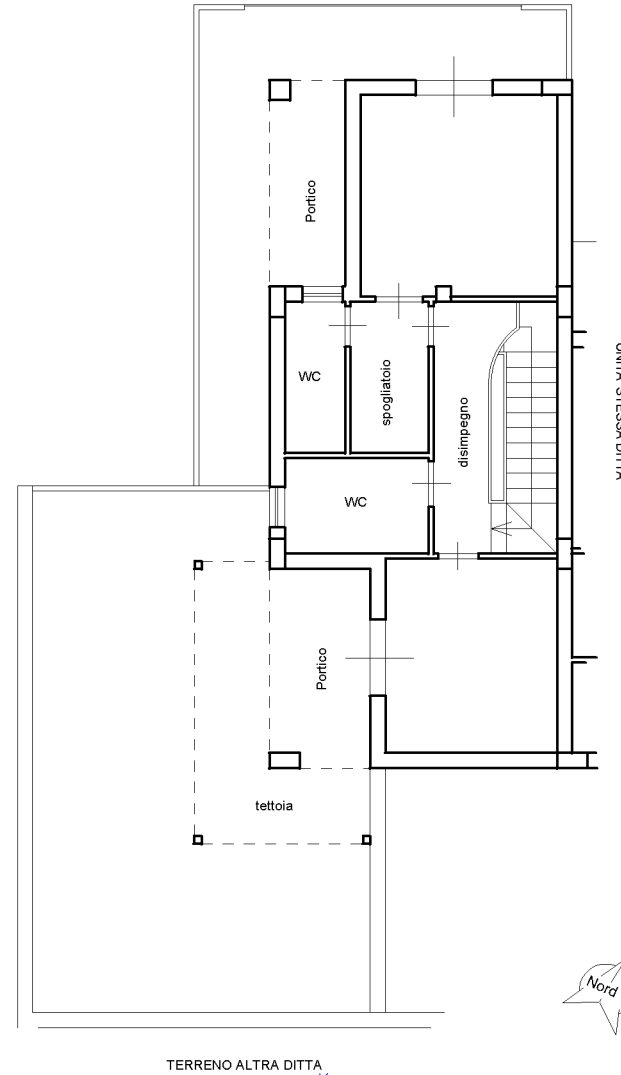

Pianta piano seminterrato 1
H=2.70

