

**Agenzia del Territorio
CATASTO FABBRICATI
Ufficio Provinciale di
Messina**

Dichiarazione protocollo n. ME0151099 del 05/04/2007

Planimetria di u.i.u. in Comune di Santo Stefano Di Camastra

Contrada Torrazza

civ. SNC

Identificativi Catastali:

Sezione:
Foglio: 2
Particella: 2049
Subalterno: 6

Compilata da:
Mazzeo Mario Roberto

Iscritto all'albo:
Architetti

Prov. Messina

N. 443

Scheda n. 1

Scala 1:200

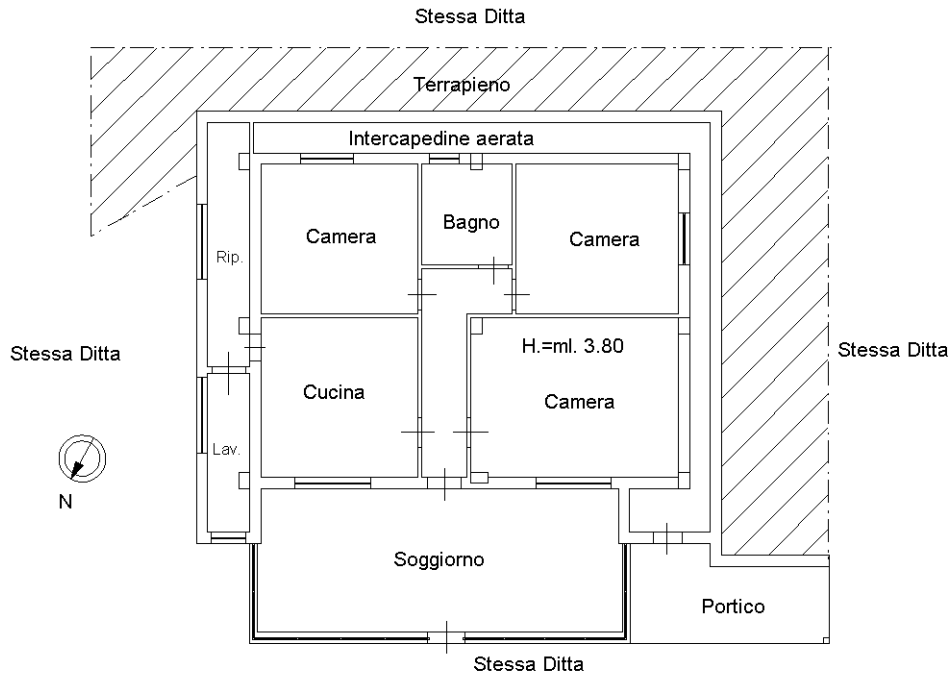

Pianta Piano Terra

Ultima planimetria in atti

Data: 16/01/2020 - n. T21727 - Richiedente: MDCNGL57S27F158P

Totale schede: 1 - Formato di acquisizione: A4(210x297) - Formato stampa richiesto: A4(210x297)

Catasto dei Fabbricati - Situazione al 16/01/2020 - Comune di S STEFANO DI CAMASTRA (I370) - < Foglio: 2 - Particella: 2049 - Subalterno: 6 >
Firmato da: **ANTONIO TORRISI** - **AGENZIA DEL TERRITORIO - CATASTO FABBRICATI** - P. 2 - NG CA 3 Serial#: 2e500691abi13405b09920d24ca10f2ff

