Data presentazione:14/05/2000 - Data: 24/05/2016 - n. T336474 - Richiedente: BNSNNI56E05G377O

MODULARIO a.r.r. n. 496

MINISTERO DELLE FINANZE
DIPARTIMENTO DEL TERRITORIO
CATASTO EDILIZIO URBANO (RDL 13-4-1939, n. 652)

MOD. AN (CEU)
LIRE 300

Planimetria di u.i.u. in Comune di FICARRA via C.DA SAURO civ.

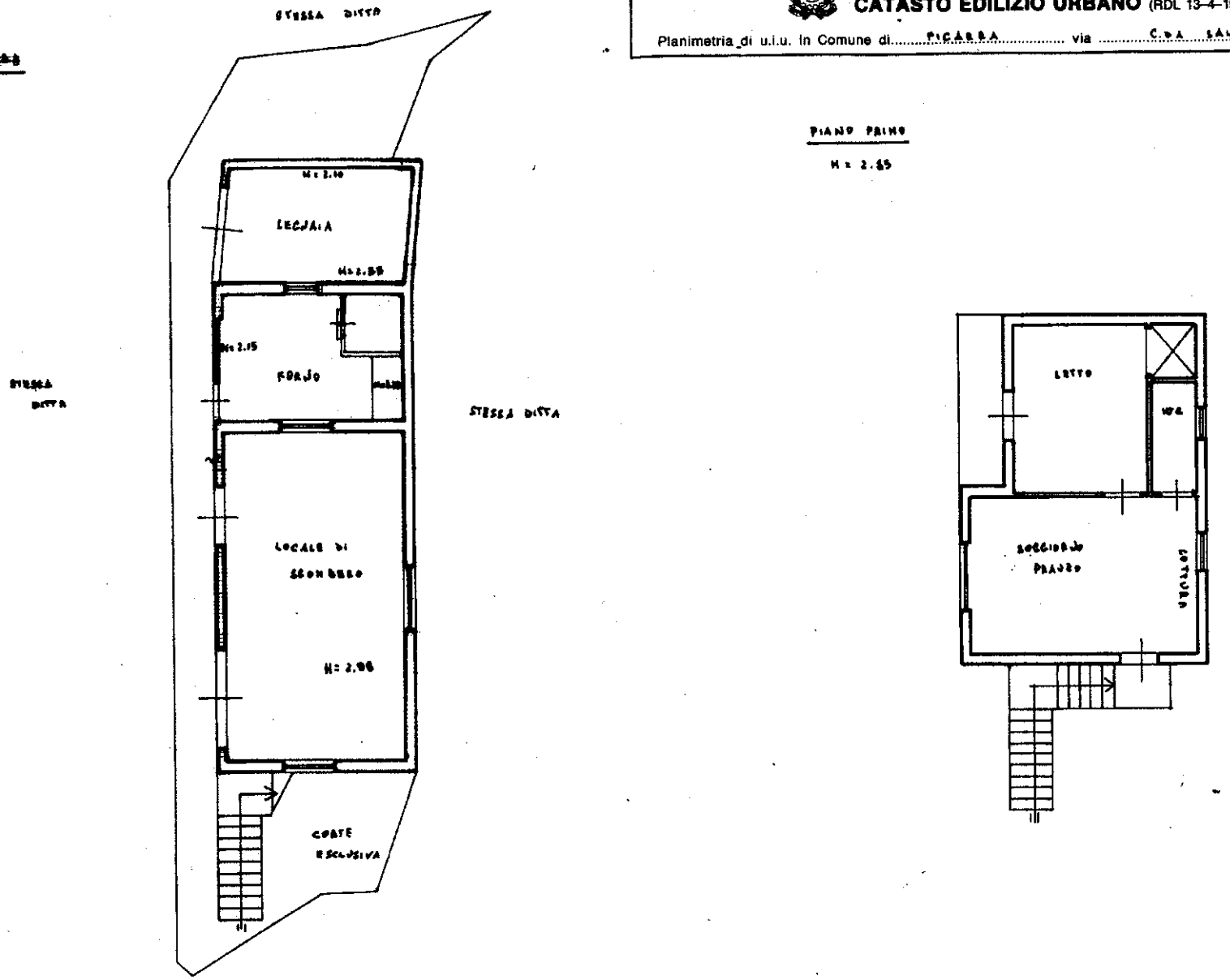

ORIENTAMENTO

SCALA DI 1: 400

Dichiarazione di N.C. ☐ Denuncia di variazione ☒	Compilata dal ARCH. GAMMERI VALENTINO (Titolo, cognome e nome)	RISERVATO ALL'UFFICIO
Identificativi catastali F. 10 n. 1123 sub.	Iscritto all'albo degli ARCHITETTI della provincia di MESSINA n. 136 data 2000 Firma	B PR/CO

Ultima planimetria in atti
Data presentazione:14/05/2000 - Data: 24/05/2016 - n. T336474 - Richiedente: BNSNNI56E05G377O
Totale schede: 1 - Formato di acquisizione: A3(297x420) - Formato stampa richiesto: A4(210x297)