

N=2000



E=26800

1 Particella: 8430

Comune: LENTINI  
Foglio: 91 All: A

Scala originale: 1:1000

Dimensione cornice: 267.000 x 189.000 metri

8-Ago-2018 8:16:41  
Prot. n. T3738/2018

**Agenzia del Territorio  
CATASTO FABBRICATI  
Ufficio Provinciale di  
Siracusa**

Dichiarazione protocollo n. SR0141566 del 18/05/2007

Planimetria di u.i.u. in Comune di Lentini

Via Palestrina

civ. 40

Identificativi Catastali:

Sezione:  
Foglio: 91  
Particella: 1341  
Subalterno: 5

Compilata da:  
Palermo Salvatore  
Iscritto all'albo:  
Architetti

Prov. Siracusa N. 174

Scheda n. 1 Scala 1:200

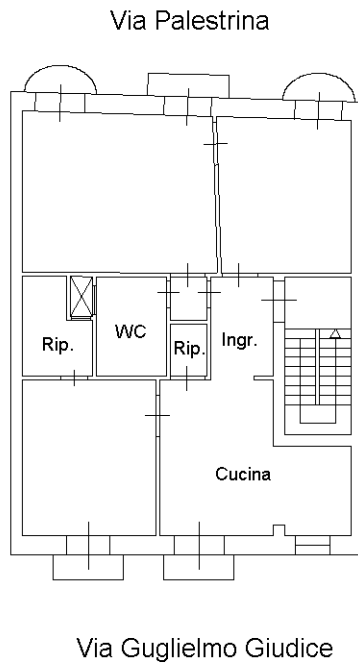

**PIANTA PIANO TERZO**  
H mt. 3.15

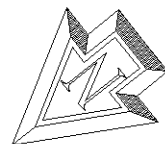

Ultima planimetria in atti

Catasto dei Fabbricati - Situazione al 30/05/2019 - Comune di LENTINI (E532) - < Foglio: 91 - Particella: 8430 - Subalterno: 5 >  
VIA PALESTRINA n. 40 piano: 3;

MODULARIO  
F. n. 481



MINISTERO DELLE FINANZE

Mod. B (Nuovo Catasto Edilizio Urbano)

DIREZIONE GENERALE DEL CATASTO E DEI SERVIZI TECNICI ERARIALI

# NUOVO CATASTO EDILIZIO URBANO

(R. DECRETO LEGGE 13 APRILE 1939, N. 652)

Planimetria dell'immobile situato nel Comune di Lentini Via Q. Giudice

Ditta [REDACTED]

Allegata alla dichiarazione presentata all'Ufficio (\*) Demio Erariole di Siracusa  
(\*) Tecnico Erariole o del Comune

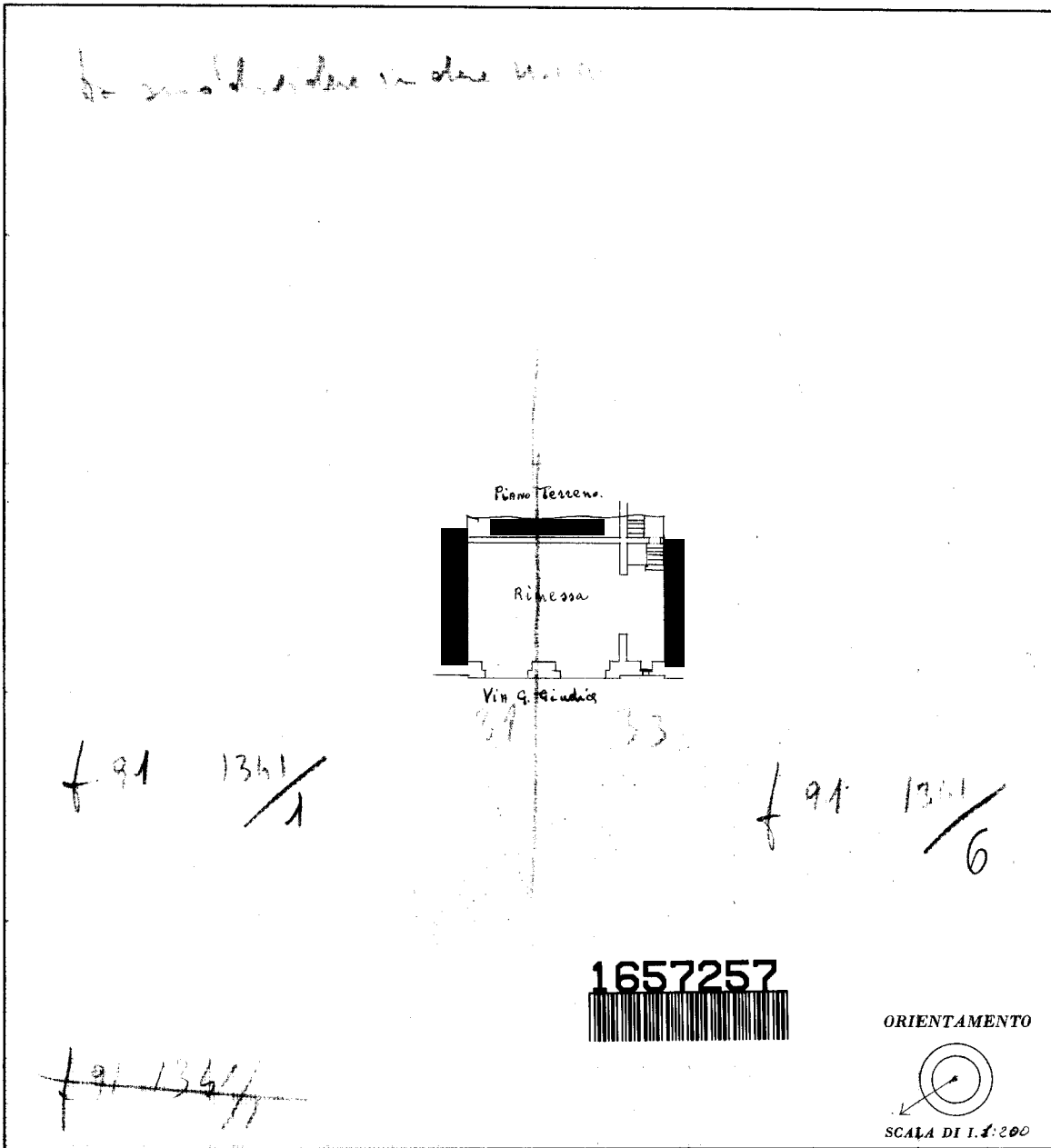

SPAZIO RISERVATO PER LE ANNOTAZIONI D'UFFICIO	
DATA	
PROT. N°	

Compilata dal [REDACTED]  
(Titolo, nome e cognome del Tecnico)

Iscritto all'Albo del [REDACTED]  
 della Provincia di [REDACTED]

DATA 17.8.99

Firma: [REDACTED]

ISTITUTO POLIGRAFICO DELLO STATO

Catasto dei Fabbricati - Situazione al 30/05/2019 - Comune di LENTINI (E532) - < Foglio: 91 - Particella: 8430 - Subalterno: 1 >  
VIA GUGLIELMO GIUDICE n. 31 piano: T;

Ultima planimetria in atti