

MODULARIO
F. - Cat. S. T. - 218



MINISTERO DELLE FINANZE
DIREZIONE GENERALE DEL CATASTO E DEI SERVIZI TECNICI ERARIALI
NUOVO CATASTO EDILIZIO URBANO

Lire
50

(R. DECRETO-LEGGE 13 APRILE 1939, N. 649)

Planimetria dell'immobile situato nel Comune di Siracusa

Via Filicito - Via Pitagora

Ditta Troia Sebastiano e Figli - S.N.C. di

Allegata alla dichiarazione presentata all'Ufficio Tecnico Erariale di Siracusa

SCALA-B. int. 3

Troia Paolo nato a Siracusa il 19/8/1933
Troia Cesare nato a Siracusa il 33/1/1942
Troia Giovanna nata a Siracusa il 12/5/1932

Piano 1°

Stessa Ditta

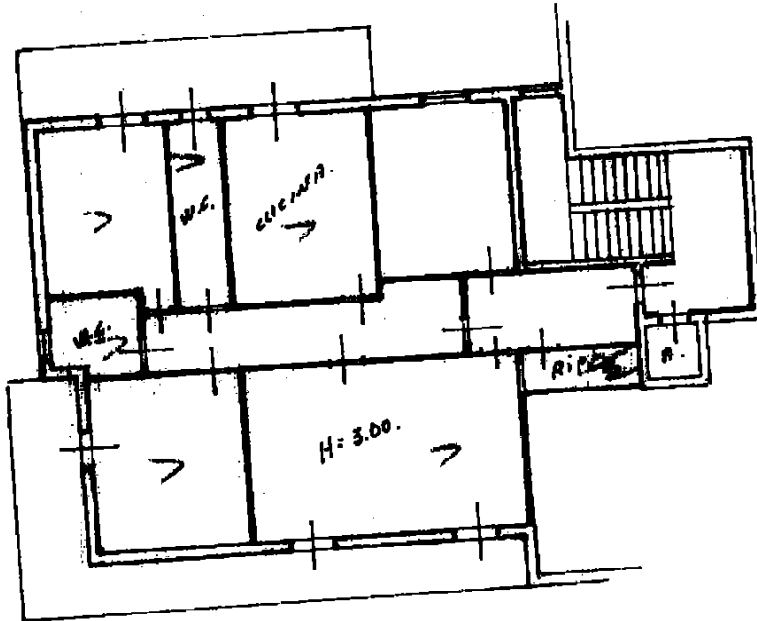

Stessa Ditta

Stessa Ditta

Stessa Ditta

1762007

Catasto dei fabbricati - Situazione al 24/08/2018 - Comune di SIRACUSA(1754) - Foglio: 33 Particella: 73 - Subalterno 27 >
(SCALA B. INTERNO) 3 n. 45, VIA PITAGORA n. 45 piano: 1;

ORIENTAMENTO

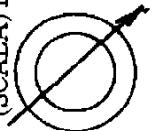

SCALA DI I.: 200

SPAZIO RISERVATO PER LE ANNOTAZIONI D'UFFICIO

DATA
PROT. N°

Compilata dal Geometra
Carlo Sebastiano

Iscritto all'Albo dei Geometri

della Provincia di Siracusa

DATA 8/6/1977

Firma: Carlo Sebastiano

LRS-OFFICINA C.V. ROMA