

I. A. C. P. SIRACUSA

ALLOGGIO SITO IN SIRACUSA

VIA FRANCICA NAVA N° 3 INT. 1

ASSEGNATARIO:

PARTITA 4219 FOGLIO 33 MAPPALE 1103 SUB.7

SUPERFICIE UTILE ALLOGGIO	= mq	64,67
"	BALCONI 25%	= " 1,27
SOMMARIO	= mq	65,94

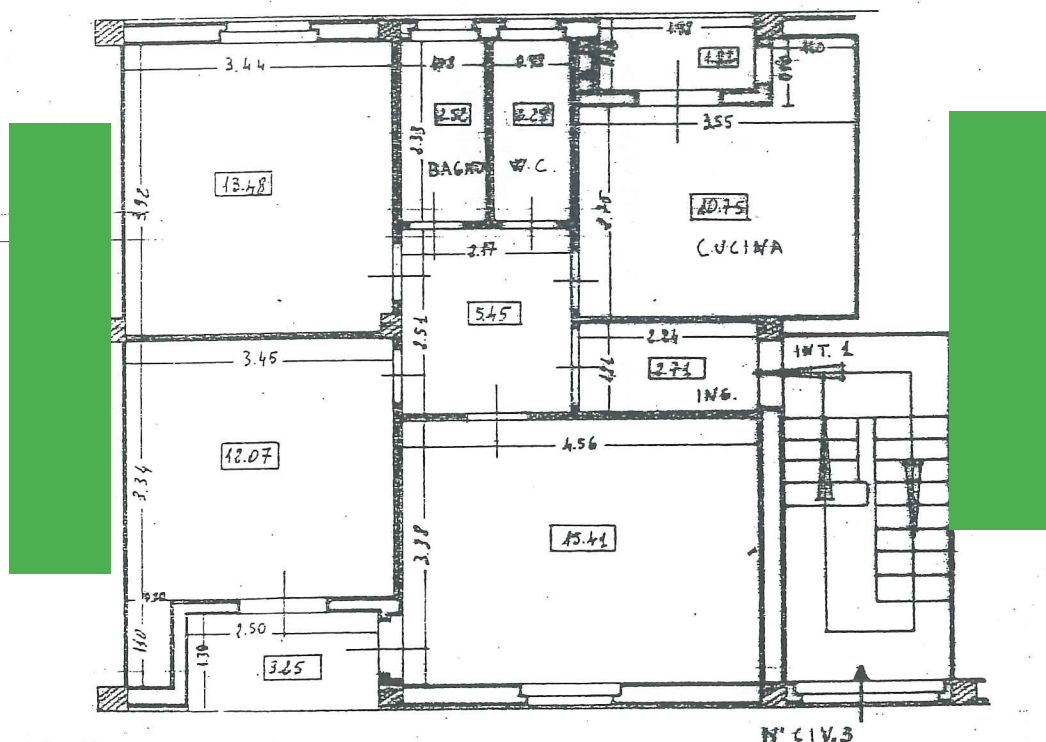

VIA SEN. FRANCICA NAVA



RAPP. 1:100

PIANTA PIANO RIALZATO

ALFESANI

SPICCHI

Allegato B all'atto
N. 15226 di raccolta

VIA LUIGI VIGI

VIA
GIUSEPPE
RAIFE

GIUSEPPE

RAIFE

ALESSANDRO

GIUSEPPE



RAPP. 1 : 1000

ROSCANO

SPECCHI

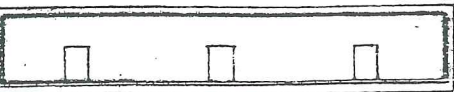

VIA FRANCESCA NAVA

TO



NUOVO CATASTO EDILIZIO URBANO

Lire
20

II. DECRETO-LEGGE 13 APRILE 1939, N. 452

Planimetria dell'immobile situato nel Comune di Aracena Via l'Ime

Ditta ISTITUTO AUTONOMO CASE POPOLARI

Allegata alla dichiarazione presentata all'Ufficio Tecnico Erariale di Aracena

Scheda AB 108432

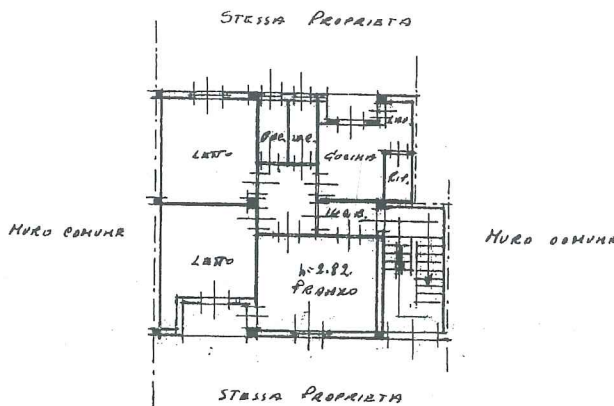

1557792



f33
1103
7

ORIENTAMENTO



SCALA DI 1:200

SPAZIO RISERVATO PER LE ANNOTAZIONI D'UFFICIO

DATA
PROT. N°

Compilata dal GEOM. MARCELLO FONTANA
(Titolo, nome e cognome del tecnico)

Iscritto all'Albo de l. GEOMETRI
della Provincia di SIRACUSA

DATA 29-6-1962

Firma: Geom. Marcello Fontana