

ALLEGATO I :
ESTRATTO DI MAPPA, PLANIMETRIE e VISURE STORICHE.

Visura storica per immobile

Situazione degli atti informatizzati al 12/01/2023

Dati della richiesta	Comune di AUGUSTA (Codice:A494)
	Provincia di SIRACUSA
Catasto Fabbricati	Foglio: 2 Particella: 1523 Sub.: 1

INTESTATO

1	(1) Proprietà 1/1 in regime di comunione dei beni
---	---

Unità immobiliare dal 09/11/2015

N.	DATI IDENTIFICATIVI				DATI DI CLASSAMENTO				DATI DERIVANTI DA			
	Sezione Urbana	Foglio	Particella	Sub	Zona Cens.	Micro Zona	Categoria	Classe		Consistenza	Superficie Catastale	Rendita
1		2	1523	1	1		A/7	2	7 vani	Totale: 134 m ² Totale: escluse aree scoperte**: 122 m ²	Euro 650,74 L. 1.260.000	Variazione del 09/11/2015 - Inserimento in visura dei dati di superficie.
Indirizzo VILLAGGIO AGNONE FORTEZZA Piano T												
Notifica												
					Partita		14416				Mod.58	-

Mappali Terreni Correlati
Codice Comune A494 - Foglio 2 - Particella 1523

Situazione dell'unità immobiliare dal 13/08/2002

N.	DATI IDENTIFICATIVI				DATI DI CLASSAMENTO				DATI DERIVANTI DA			
	Sezione Urbana	Foglio	Particella	Sub	Zona Cens.	Micro Zona	Categoria	Classe		Consistenza	Superficie Catastale	Rendita
1		2	1523	1	1		A/7	2	7 vani		Euro 650,74	VARIAZIONE del 13/08/2002 Variazione del quadro tariffario
Indirizzo VILLAGGIO AGNONE FORTEZZA Piano T												
Notifica												
					Partita		14416				Mod.58	-



Direzione Provinciale di Siracusa
Ufficio Provinciale - Territorio
Servizi Catastali

Data: 12/01/2023 Ora: 15.59.38

Segue

Visura n.: T317699

Pag: 2

Visura storica per immobile

Situazione degli atti informatizzati al 12/01/2023

Situazione dell'unità immobiliare dal 01/01/1992

N.	DATI IDENTIFICATIVI					DATI DI CLASSAMENTO					DATI DERIVANTI DA	
	Sezione Urbana	Foglio	Particella	Sub	Zona Cens.	Micro Zona	Categoria	Classe	Consistenza	Superficie Catastale		Rendita
1		2	1523	1	1		A/7	2	7 vani		Euro 867,65 L. 1.680.000	VARIAZIONE del 01/01/1992 Variazione del quadro tariffario
Indirizzo VILLAGGIO AGNONE FORTEZZA Piano T												
Notifica					Partita			14416		Mod.58		-

Situazione degli intestati relativa ad atto del 28/02/1987 (antecedente all'impianto meccanografico)

N.	DATI IDENTIFICATIVI					DATI DI CLASSAMENTO					DATI DERIVANTI DA	
	Sezione Urbana	Foglio	Particella	Sub	Zona Cens.	Micro Zona	Categoria	Classe	Consistenza	Superficie Catastale		Rendita
1		2	1523	1	1		A/7	2	7 vani		L. 1.680	CLASSAMENTO del 28/02/1987 in atti dal 29/01/1990 (n. 189.1/1987)
Indirizzo VILLAGGIO AGNONE FORTEZZA Piano T												
Notifica					Partita			14416		Mod.58		-

Mappali Terreni Correlati
Codice Comune A494 - Foglio 2 - Particella 1523

Situazione dell'unità immobiliare dall'impianto meccanografico

N.	DATI IDENTIFICATIVI					DATI DI CLASSAMENTO					DATI DERIVANTI DA	
	Sezione Urbana	Foglio	Particella	Sub	Zona Cens.	Micro Zona	Categoria	Classe	Consistenza	Superficie Catastale		Rendita
1		2	1523	1								Impianto meccanografico del 30/06/1987
Indirizzo VILLAGGIO AGNONE FORTEZZA Piano T												
Notifica					Partita			14416		Mod.58		-

L'intestazione alla data della richiesta deriva dai seguenti atti:

Visura storica per immobile

Situazione degli atti informatizzati al 12/01/2023

Situazione degli intestati dal 11/01/2020

N.	DATI ANAGRAFICI	CODICE FISCALE	DIRITTI E ONERI REALI
1	[REDACTED]	[REDACTED]	(1) Proprietà 1/1 in regime di comunione dei beni
DATI DERIVANTI DA			
Atto del 11/01/2020 Pubblico ufficiale BONACCORSO GIUSEPPE Sede CALTAGIRONE (CT) Repertorio n. 18418 - COMPRAVENDITA Nota presentata con Modello Unico n. 1047.1/2020 Reparto: PI di SIRACUSA in atti dal 24/01/2020			

Situazione degli intestati dal 04/03/2015

N.	DATI ANAGRAFICI	CODICE FISCALE	DIRITTI E ONERI REALI
1	[REDACTED]	[REDACTED]	(1) Proprietà 1/6 in regime di comunione dei beni con [REDACTED] fino al 11/01/2020
2	[REDACTED]	[REDACTED]	(1) Proprietà 1/3 in regime di separazione dei beni fino al 11/01/2020
3	[REDACTED]	[REDACTED]	(1) Proprietà 1/6 in regime di comunione dei beni con [REDACTED] fino al 11/01/2020
4	[REDACTED]	[REDACTED]	(1) Proprietà 1/6 in regime di comunione dei beni con [REDACTED] fino al 11/01/2020
5	[REDACTED]	[REDACTED]	(1) Proprietà 1/6 in regime di comunione dei beni con [REDACTED] fino al 11/01/2020
DATI DERIVANTI DA			
VOLTURA D'UFFICIO del 04/03/2015 Pubblico ufficiale PISTORIO PATRIZIA Sede BIANCAVILLA (CT) Repertorio n. 11031 - COMPRAVENDITA Voltura n. 2690.1/2015 - Pratica n. SR/043864 in atti dal 08/04/2015			

Situazione degli intestati dal 04/03/2015

N.	DATI ANAGRAFICI	CODICE FISCALE	DIRITTI E ONERI REALI
1	[REDACTED]	[REDACTED]	(1) Proprietà 1/6 in regime di comunione dei beni con [REDACTED] fino al 04/03/2015
2	[REDACTED]	[REDACTED]	(1) Proprietà 1/3 in regime di separazione dei beni fino al 04/03/2015
3	[REDACTED]	[REDACTED]	(1) Proprietà 1/6 in regime di comunione dei beni con [REDACTED] fino al 04/03/2015
4	[REDACTED]	[REDACTED]	(1) Proprietà 1/6 in regime di comunione dei beni con [REDACTED] fino al 04/03/2015
5	[REDACTED]	[REDACTED]	(1) Proprietà 1/6 in regime di comunione dei beni con [REDACTED] fino al 04/03/2015
DATI DERIVANTI DA			
Atto del 04/03/2015 Pubblico ufficiale PISTORIO PATRIZIA Sede BIANCAVILLA (CT) Repertorio n. 11031 - COMPRAVENDITA (Passaggi intermedi da esaminare) Nota presentata con Modello Unico n. 2681.1/2015 Reparto: PI di SIRACUSA in atti dal 18/03/2015			



Direzione Provinciale di Siracusa
Ufficio Provinciale - Territorio
Servizi Catastali

Data: 12/01/2023 Ora: 15.59.38

Fine

Visura n.: T317699 Pag: 4

Visura storica per immobile

Situazione degli atti informatizzati al 12/01/2023

Situazione degli intestati dall'impianto meccanografico

N.	CLASCIUNO PER I PROPRI DIRITTI	DATI ANAGRAFICI	CODICE FISCALE	DIRITTI E ONERI REALI
1	[REDACTED]	[REDACTED]	[REDACTED]	fino al 04/03/2015
2	[REDACTED]	[REDACTED]	[REDACTED]	fino al 04/03/2015
3	[REDACTED]	[REDACTED]	[REDACTED]	fino al 04/03/2015
DATI DERIVANTI DA				
Impianto meccanografico del 30/06/1987				

Visura telematica

Tributi speciali: Euro 0,90

* Codice Fiscale Validato in Anagrafe Tributaria.

** Si intendono escluse le "superfici di balconi, terrazzi e aree scoperte pertinenziali e accessorie, comunicanti o non comunicanti" (cfr. Provvedimento del Direttore dell'Agenzia delle Entrate 29 marzo 2013).



Direzione Provinciale di Siracusa
Ufficio Provinciale - Territorio
Servizi Catastali

Visura storica per immobile

Situazione degli atti informatizzati al 12/01/2023

Data: 12/01/2023 Ora: 16.01.26

Segue

Visura n.: T322435

Pag: 1

Dati della richiesta	Comune di AUGUSTA (Codice:A494)
	Provincia di SIRACUSA
Catasto Fabbricati	Foglio: 2 Particella: 1523 Sub.: 2

INTESTATO

		(1) Proprietà 1/1 in regime di comunione dei beni
--	--	---

Unità immobiliare dal 08/06/2000

N.	DATI IDENTIFICATIVI				DATI DI CLASSAMENTO				DATI DERIVANTI DA			
	Sezione Urbana	Foglio	Particella	Sub	Zona Cens	Micro Zona	Categoria	Classe		Consistenza	Superficie Catastale	Rendita
1		2	1523	2			F/5		109 m ²			VARIAZIONE del 08/06/2000 Pratica n. 45623 in atti dal 08/06/2000 RETTIFICA D'UFFICIO (n. 2629. 1/2000)
Indirizzo												
VILLAGGIO AGNONE FORTEZZA Piano I												
Notifica												
Partita												
Mod.58												

Mappali Terreni Correlati

Codice Comune A494 - Foglio 2 - Particella 1523

Situazione dell'unità immobiliare dall'impianto meccanografico

N.	DATI IDENTIFICATIVI				DATI DI CLASSAMENTO				DATI DERIVANTI DA			
	Sezione Urbana	Foglio	Particella	Sub	Zona Cens	Micro Zona	Categoria	Classe		Consistenza	Superficie Catastale	Rendita
1		2	1523	2	1							Impianto meccanografico del 30/06/1987
Indirizzo												
VILLAGGIO AGNONE FORTEZZA Piano I												
Notifica												
Partita												
14416												
Mod.58												
Annotazioni												
di stadio: terrazza mq. 109.												

Visura storica per immobile

Situazione degli atti informatizzati al 12/01/2023

L'intestazione alla data della richiesta deriva dai seguenti atti:

Situazione degli intestati dal 11/01/2020

N.	DATI ANAGRAFICI	CODICE FISCALE	DIRITTI E ONERI REALI
1	[REDACTED]	[REDACTED]	(1) Proprietà 1/1 in regime di comunione dei beni
DATI DERIVANTI DA			
	Atto del 11/01/2020 Pubblico ufficiale BONACCORSO GIUSEPPE Sede CALTAGIRONE (CT) Repertorio n. 18418 - COMPRAVENDITA Nota presentata con Modello Unico n. 1047.1/2020 Reparto PI di SIRACUSA in atti dal 24/01/2020		

Situazione degli intestati dal 04/03/2015

N.	DATI ANAGRAFICI	CODICE FISCALE	DIRITTI E ONERI REALI
1	[REDACTED]	[REDACTED]	(1) Proprietà 1/6 in regime di comunione dei beni con [REDACTED] fino al 11/01/2020
2	[REDACTED]	[REDACTED]	(1) Proprietà 1/3 in regime di separazione dei beni fino al 11/01/2020
3	[REDACTED]	[REDACTED]	(1) Proprietà 1/6 in regime di comunione dei beni con [REDACTED] fino al 11/01/2020
4	[REDACTED]	[REDACTED]	(1) Proprietà 1/6 in regime di comunione dei beni con [REDACTED] fino al 11/01/2020
5	[REDACTED]	[REDACTED]	(1) Proprietà 1/6 in regime di comunione dei beni con [REDACTED] fino al 11/01/2020
DATI DERIVANTI DA			
	VOLTURA D'UFFICIO del 04/03/2015 Pubblico ufficiale PISTORIO PATRIZIA Sede BIANCAVILLA (CT) Repertorio n. 11031 - COMPRAVENDITA Voltura n. 2690.1/2015 - Pratica n. SR0043864 in atti dal 08/04/2015		

Situazione degli intestati dal 04/03/2015

N.	DATI ANAGRAFICI	CODICE FISCALE	DIRITTI E ONERI REALI
1	[REDACTED]	[REDACTED]	(1) Proprietà 1/6 in regime di comunione dei beni con [REDACTED] fino al 04/03/2015
2	[REDACTED]	[REDACTED]	(1) Proprietà 1/3 in regime di separazione dei beni fino al 04/03/2015
3	[REDACTED]	[REDACTED]	(1) Proprietà 1/6 in regime di comunione dei beni con [REDACTED] fino al 04/03/2015
4	[REDACTED]	[REDACTED]	(1) Proprietà 1/6 in regime di comunione dei beni con [REDACTED] fino al 04/03/2015
5	[REDACTED]	[REDACTED]	(1) Proprietà 1/6 in regime di comunione dei beni con [REDACTED] fino al 04/03/2015



Direzione Provinciale di Siracusa
Ufficio Provinciale - Territorio
Servizi Catastali

Data: 12/01/2023 Ora: 16.01.26

Fine

Visura n.: T322435

Pag: 3

Visura storica per immobile

Situazione degli atti informatizzati al 12/01/2023

DATI DERIVANTI DA		Atto del 04/03/2015 Pubblico ufficiale PISTORIO PATRIZIA Sede BIANCAVILLA (CT) Repertorio n. 11031 - COMPRAVENDITA (Passaggi intermedi da esaminare) Nota presentata con Modello Unico n. 2681/2015 Reparto PI di SIRACUSA in atti dal 18/03/2015	
Situazione degli intestati dall'impianto meccanografico			
N	DATI ANAGRAFICI	CODICE FISCALE	DIRITTI E ONERI REALI
1	CIASCUNO PER I PROPRI DIRITTI		fino al 04/03/2015
2			fino al 04/03/2015
3			fino al 04/03/2015
DATI DERIVANTI DA		Impianto meccanografico del 30/06/1987	

Visura telematica

Tributi speciali: Euro 0,90

* Codice Fiscale Validato in Anagrafe Tributaria.



Direzione Provinciale di Siracusa
Ufficio Provinciale - Territorio
Servizi Catastali

Data: 12/01/2023 Ora: 16.10.04

Segue

Visura n.: T329085

Pag: 1

Visura storica per immobile

Situazione degli atti informatizzati al 12/01/2023

Dati della richiesta	Comune di AUGUSTA (Codice:A494)
Catasto Terreni	Provincia di SIRACUSA Foglio: 2 Particella: 1523

Area di enti urbani e promiscui dal 14/11/1994

N.	DATI IDENTIFICATIVI			DATI CLASSAMENTO				DATI DERIVANTI DA	
	Foglio	Particella	Sub	Porz	Qualità Classe	Superficie(m²) ha are ca	Deduz		Reddito
1	2	1523		-	ENTE URBANO	04 70		Agrario Dominicale	VARIAZIONE D'UFFICIO in atti dal 14/11/1994 T.M.529/85 (n. 38.48/1994)
Notifica				Partita		1			

Mappali Fabbricati Correlati
Codice Comune A494 - Foglio 2 - Particella 1523/

Situazione dell'unità immobiliare dal 04/08/1976

N.	DATI IDENTIFICATIVI			DATI CLASSAMENTO				DATI DERIVANTI DA	
	Foglio	Particella	Sub	Porz	Qualità Classe	Superficie(m²) ha are ca	Deduz		Reddito
1	2	1523		-	FU D ACCERT	04 70		Agrario Dominicale	Variazione del 04/08/1976 in atti dal 21/03/1983 (n. 1181)
Notifica				Partita		9575			

Sono stati inoltre variati i seguenti immobili:

Foglio:2 Particella:779 ; Foglio:2 Particella:786 ; Foglio:2 Particella:1474 ; Foglio:2 Particella:1475 ; Foglio:2 Particella:1477 ; Foglio:2 Particella:1478 ; Foglio:2 Particella:1479 ; Foglio:2 Particella:1480 ; Foglio:2 Particella:1481 ; Foglio:2 Particella:1482 ; Foglio:2 Particella:1484 ; Foglio:2 Particella:1485 ; Foglio:2 Particella:1486 ; Foglio:2 Particella:1488 ; Foglio:2 Particella:1489 ; Foglio:2 Particella:1490 ; Foglio:2 Particella:1491 ; Foglio:2 Particella:1492 ; Foglio:2 Particella:1493 ; Foglio:2 Particella:1494 ; Foglio:2 Particella:1507 ; Foglio:2 Particella:1508 ; Foglio:2 Particella:1509 ; Foglio:2 Particella:1510 ; Foglio:2 Particella:1511 ; Foglio:2 Particella:1512 ; Foglio:2 Particella:1513 ; Foglio:2 Particella:1514 ; Foglio:2 Particella:1515 ; Foglio:2 Particella:1516 ; Foglio:2 Particella:1517 ; Foglio:2 Particella:1518 ; Foglio:2 Particella:1520 ; Foglio:2 Particella:1522 ; Foglio:2 Particella:1524 ; Foglio:2 Particella:1525 ; Foglio:2 Particella:1526 ; Foglio:2 Particella:1534 ; Foglio:2 Particella:1535 ; Foglio:2 Particella:1536 ; Foglio:2 Particella:1537 ; Foglio:2 Particella:1538 ; Foglio:2 Particella:1540 ; Foglio:2 Particella:1541 ; Foglio:2 Particella:1543 ;



Direzione Provinciale di Siracusa
Ufficio Provinciale - Territorio
Servizi Catastali

Data: 12/01/2023 Ora: 16.10.04
Visura n.: T329085 Pag: 2

Segue

Visura storica per immobile Situazione degli atti informatizzati al 12/01/2023

Foglio:2 Particella:1545 ; Foglio:2 Particella:1548 ; Foglio:2 Particella:1549 ; Foglio:2 Particella:1550 ; Foglio:2 Particella:1551 ; Foglio:2 Particella:1552 ; Foglio:2 Particella:1553 ; Foglio:2 Particella:1554 ; Foglio:2 Particella:1555 ;
Foglio:2 Particella:1556 ; Foglio:2 Particella:1557 ; Foglio:2 Particella:1857 ; Foglio:2 Particella:1858 ;

Situazione dell'unità immobiliare dal 04/08/1976

N	DATI IDENTIFICATIVI				DATI CLASSAMENTO				DATI DERIVANTI DA		
	Foglio	Particella	Sub	Porz	Qualità Classe	Superficie(m²) ha are ca	Deduz	Reddito	Dominicale	Agrario	
1	2	1523		-	INCOLT STER	04 70					
Variazione del 04/08/1976 in atti dal 21/03/1983 (n. 681)											
Notifica											
						Partita	9575				

Sono stati inoltre variati i seguenti immobili:

Foglio:2 Particella:779 ; Foglio:2 Particella:1507 ; Foglio:2 Particella:1508 ; Foglio:2 Particella:1509 ; Foglio:2 Particella:1510 ; Foglio:2 Particella:1511 ; Foglio:2 Particella:1512 ; Foglio:2 Particella:1513 ; Foglio:2 Particella:1514 ;
Foglio:2 Particella:1515 ; Foglio:2 Particella:1516 ; Foglio:2 Particella:1517 ; Foglio:2 Particella:1518 ; Foglio:2 Particella:1519 ; Foglio:2 Particella:1520 ; Foglio:2 Particella:1521 ; Foglio:2 Particella:1522 ; Foglio:2 Particella:1524 ;
Foglio:2 Particella:1525 ; Foglio:2 Particella:1526 ; Foglio:2 Particella:1527 ; Foglio:2 Particella:1528 ; Foglio:2 Particella:1529 ; Foglio:2 Particella:1531 ; Foglio:2 Particella:1532 ; Foglio:2 Particella:1849 ;

L'intestazione alla data della richiesta deriva dai seguenti atti:

Situazione degli intestati dal 04/08/1976

N	DATI ANAGRAFICI		DATI FISCALI		DIRITTI E ONERI REALI
	[REDACTED]		[REDACTED]		
DATI DERIVANTI DA					
Del 04/08/1976 Voltura Variazione in atti dal 21/03/1983 Repertorio n.: 6066 (n. 681)					
(99) Da verificare fino al 14/11/1994					

Situazione dell'unità immobiliare che ha originato il precedente dall'impianto meccanografico

N	DATI IDENTIFICATIVI				DATI CLASSAMENTO				DATI DERIVANTI DA		
	Foglio	Particella	Sub	Porz	Qualità Classe	Superficie(m²) ha are ca	Deduz	Reddito	Dominicale	Agrario	
1	2	779		-	SEMINATIVO 3	89 87			L. 71.896	L. 15.278	
Impianto meccanografico del 01/06/1975											
Notifica											
						Partita	9575				



Direzione Provinciale di Siracusa
Ufficio Provinciale - Territorio
Servizi Catastali

Visura storica per immobile

Situazione degli atti informatizzati al 12/01/2023

Data: 12/01/2023 Ora: 16.10.04 Fine

Visura n.: T329085 • Pag: 3

L'intestazione alla data della richiesta deriva dai seguenti atti:

Situazione degli intestati dal 29/01/1976

N.	DATI ANAGRAFICI	CODICE FISCALE	DIRITTI E ONERI REALI
1	[REDACTED]	[REDACTED]	(1) Proprietà 1/2 fino al 05/06/2001
2	[REDACTED]	[REDACTED]	(1) Proprietà 1/2 fino al 05/06/2001

DATI DERIVANTI DA Atto del 29/01/1976 Pubblico ufficiale PETRALIA G Sede CARLENTINI (SR) Repertorio n. 92206 - UR Sede LENTINI (SR) Registrazione n. 239 registrato in data 06/02/1976 - Voltura n. 58284 in atti dal 11/03/1988

Situazione degli intestati dall'impianto meccanografico

N.	DATI ANAGRAFICI	CODICE FISCALE	DIRITTI E ONERI REALI
1	[REDACTED]	[REDACTED]	(99) Da verificare fino al 29/01/1976

DATI DERIVANTI DA Impianto meccanografico del 06/06/1975

Visura telematica

Tributi speciali: Euro 0,90

* Codice Fiscale Validato in Anagrafe Tributaria.

ELABORATO PLANIMETRICO
per la suddivisione in subalterni
delle u.i.u. e delle parti comuni

COMUNE di AUGUSTA
foglio 2 all. A
part. 1523

RIF. TIPO MAPPALE

n° 47860 del 2-8-85

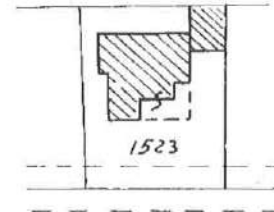

1: 1000

1744899



piano terra

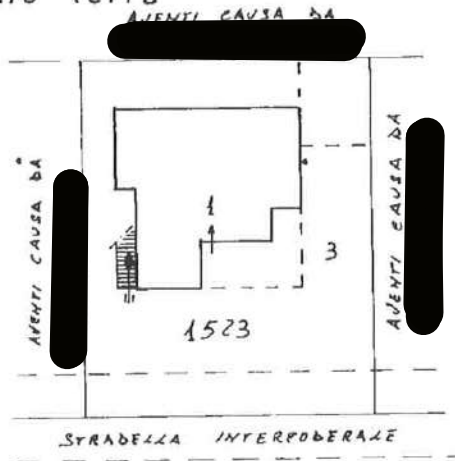

piano 1°

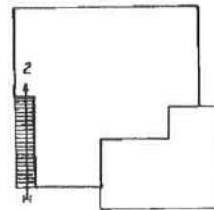

RAPP. 1: 500

LEGENDA

mappale 1523:

- sub 1 - appartamento p.t.
- sub 2 - terrazza a primo piano
- sub 3 - bene comune a tutti i sub
non censibile, corte



orientamento

Ultima planimetria in atti

ACCERTAMENTO DELLA PROPRIETÀ IMMOBILIARE URBANA ELENCO DEI SUBALTERNI ASSEGNATI

Comune	Sezione	Foglio	Particella	Tipo mappale	del:
AUGUSTA		2	1523		

Sub	UBICAZIONE via/piazza	n.civ	Piani	Scala	Int	DESCRIZIONE
1	VILLAGGIO AGNONE FORTEZZA		T			ABITAZIONI IN VILLINI
2	VILLAGGIO AGNONE FORTEZZA		1			LASTRICO SOLARE

Visura telematica

Visura storica per immobile

Situazione degli atti informatizzati al 19/01/2023

Dati della richiesta	Comune di AUGUSTA (Codice:A494)
Catasto Terreni	Provincia di SIRACUSA Foglio: 2 Particella: 786

INTESTATI

1		(1) Proprieta' 1/3
2		(1) Proprieta' 1/3
3		(1) Proprieta' 1/3

Unità immobiliare dal 04/08/1976

N.	DATI IDENTIFICATIVI			DATI CLASSAMENTO			DATI DERIVANTI DA			
	Foglio	Particella	Sub	Superficie(m²) ha are ca	Qualità Classe	Deduz		Reddito		
1	2	786	-	01 30	AREA URBANA					
<table border="1" style="width: 100%; border-collapse: collapse;"> <tr> <td style="width: 50%;">Partita</td> <td style="width: 50%;">121303</td> </tr> </table>							Partita	121303	Variazione del 04/08/1976 in atti dal 21/03/1983 (n. 1181)	
Partita	121303									

Sono stati inoltre variati i seguenti immobili:

Foglio:2 Particella:779 ; Foglio:2 Particella:1474 ; Foglio:2 Particella:1475 ; Foglio:2 Particella:1477 ; Foglio:2 Particella:1478 ; Foglio:2 Particella:1479 ; Foglio:2 Particella:1480 ; Foglio:2 Particella:1481 ; Foglio:2 Particella:1482 ; Foglio:2 Particella:1484 ; Foglio:2 Particella:1485 ; Foglio:2 Particella:1486 ; Foglio:2 Particella:1488 ; Foglio:2 Particella:1489 ; Foglio:2 Particella:1490 ; Foglio:2 Particella:1491 ; Foglio:2 Particella:1492 ; Foglio:2 Particella:1493 ; Foglio:2 Particella:1494 ; Foglio:2 Particella:1507 ; Foglio:2 Particella:1508 ; Foglio:2 Particella:1509 ; Foglio:2 Particella:1510 ; Foglio:2 Particella:1511 ; Foglio:2 Particella:1512 ; Foglio:2 Particella:1513 ; Foglio:2 Particella:1514 ; Foglio:2 Particella:1515 ; Foglio:2 Particella:1516 ; Foglio:2 Particella:1517 ; Foglio:2 Particella:1518 ; Foglio:2 Particella:1520 ; Foglio:2 Particella:1522 ; Foglio:2 Particella:1523 ; Foglio:2 Particella:1524 ; Foglio:2 Particella:1525 ; Foglio:2 Particella:1526 ; Foglio:2 Particella:1534 ; Foglio:2 Particella:1535 ; Foglio:2 Particella:1536 ; Foglio:2 Particella:1537 ; Foglio:2 Particella:1538 ; Foglio:2 Particella:1540 ; Foglio:2 Particella:1541 ; Foglio:2 Particella:1543 ; Foglio:2 Particella:1545 ; Foglio:2 Particella:1548 ; Foglio:2 Particella:1549 ; Foglio:2 Particella:1550 ; Foglio:2 Particella:1551 ; Foglio:2 Particella:1552 ; Foglio:2 Particella:1553 ; Foglio:2 Particella:1554 ; Foglio:2 Particella:1555 ; Foglio:2 Particella:1556 ; Foglio:2 Particella:1557 ; Foglio:2 Particella:1857 ; Foglio:2 Particella:1858 ;

Visura storica per immobile

Situazione degli atti informatizzati al 19/01/2023

Situazione dell'unità immobiliare dal 04/08/1976

N.	DATI IDENTIFICATIVI				DATI CLASSAMENTO				DATI DERIVANTI DA	
	Foglio	Particella	Sub	Porz	Qualità Classe	Superficie(m ²) ha are ca	Deduz	Reddito		
1	2	786		-	INCOLT STER	01 30				Variazione del 04/08/1976 in atti dal 21/03/1983 (n. 481)
Notifica					Partita		9575			

Sono stati inoltre variati i seguenti immobili:

Foglio:2 Particella:1533 ; Foglio:2 Particella:1534 ; Foglio:2 Particella:1535 ; Foglio:2 Particella:1536 ; Foglio:2 Particella:1537 ; Foglio:2 Particella:1538 ;

Situazione dell'unità immobiliare dall'impianto meccanografico

N.	DATI IDENTIFICATIVI				DATI CLASSAMENTO				DATI DERIVANTI DA	
	Foglio	Particella	Sub	Porz	Qualità Classe	Superficie(m ²) ha are ca	Deduz	Reddito		
1	2	786		-	INCOLT PROD	1 51 67				Impianto meccanografico del 01/06/1975
Notifica					Partita		9575			

L'intestazione alla data della richiesta deriva dai seguenti atti:

Situazione degli intestati dal 18/01/1985

N.	DATI ANAGRAFICI	CODICE FISCALE	DIRITTI E ONERI REALI
1	[REDACTED]	[REDACTED]	(1) Proprietà' 1/3
2	[REDACTED]	[REDACTED]	(1) Proprietà' 1/3
3	[REDACTED]	[REDACTED]	(1) Proprietà' 1/3
DATI DERIVANTI DA			
DENUNZIA (NEI PASSAGGI PER CAUSA DI MORTE) del 18/01/1985 - UR Sede LENTINI (SR) Registrazione Volume 166 n. 163 registrato in data 29/04/1986 - Voltura n. 2140.2/1986 in atti dal 04/03/1995			



Direzione Provinciale di Siracusa
 Ufficio Provinciale - Territorio
 Servizi Catastali

Data: 19/01/2023 Ora: 17.06.16 Fine

Visura n.: T433468 Pag: 3

Visura storica per immobile

Situazione degli atti informatizzati al 19/01/2023

Situazione degli intestati dall'impianto meccanografico

N.	DATI ANAGRAFICI	CODICE FISCALE	DIRITTI E ONERI REALI
1	[REDACTED] Impianto meccanografico del 01/06/1975	[REDACTED]	(99) Da verificare fino al 18/01/1983
DATI DERIVANTI DA			

Visura telematica

Tributi speciali: Euro 0,90

* Codice Fiscale Validato in Anagrafe Tributaria.

MODULARIO
F. 72 - 497



MINISTERO DELLE FINANZE
DIREZIONE GENERALE DEL CATASTO E DEI SERVIZI TECNICI ERARIALI

Mod. B (Nuovo Catasto Edilizio Urbano)

Lire
100

NUOVO CATASTO EDILIZIO URBANO

(D. DECRETO-LEGGE 11 APRILE 1939, N. 651)

Planimetria dell'immobile situato nel Comune di AUGUSTA C.da AGNONE "Fortezza"

Ditta XXXXXXXXXX

Allegata alla dichiarazione presentata all'Ufficio Tecnico Erariale di SIRACUSA
C.C.

1744898



PIANO TERRA
h. 3,10

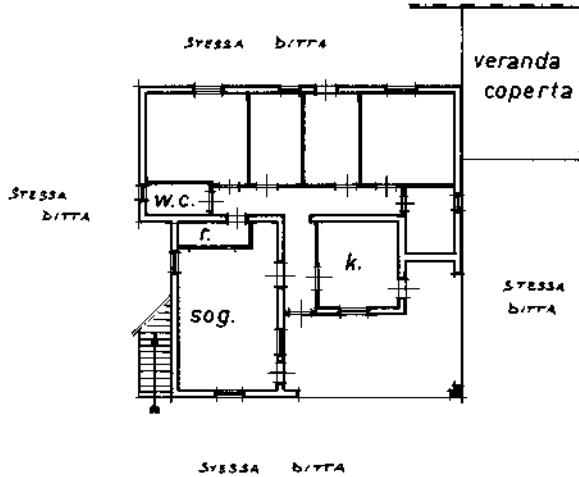

ORIENTAMENTO



SCALA DI 1: 200

SPAZIO RISERVATO PER LE ANNOTAZIONI D'UFFICIO

DATA
PROT. N° 1 A

F. 2 all. A
P. 1523
sub 1

Compilata dal GEOMETRA

Iscritto all'Albo de XXXXXXXXXX
della Provincia di SIRACUSA

DATA 24 FEBBRAIO 1987

Firma: [Signature]

Catasto dei Fabbricati - Situazione al 14/02/2023 - Comune di AUGUSTA(A494) - < Foglio 2 - Particella 1523 - Subalterno 1 >
VILLAGGIO AGNONE FORTEZZA Piano T

Ultima planimetria in atti

MODULARIO
F. 1/1 tab. 487



MINISTERO DELLE FINANZE
DIREZIONE GENERALE DEL CATASTO E DEI SERVIZI TECNICI ERARIALI

Mod. B (Nuovo Catasto Edilizio Urbano)

Lire
100

NUOVO CATASTO EDILIZIO URBANO

(D. DECRETO-LEGGI 13 APRILE 1985, N. 022)

Planimetria dell'immobile situato nel Comune di AUGUSTA C.da Via AGNONE "Fortezza"

Ditta [REDACTED]

Allegata alla dichiarazione presentata all'Ufficio Tecnico Erariale di SIRACUSA
C.C.

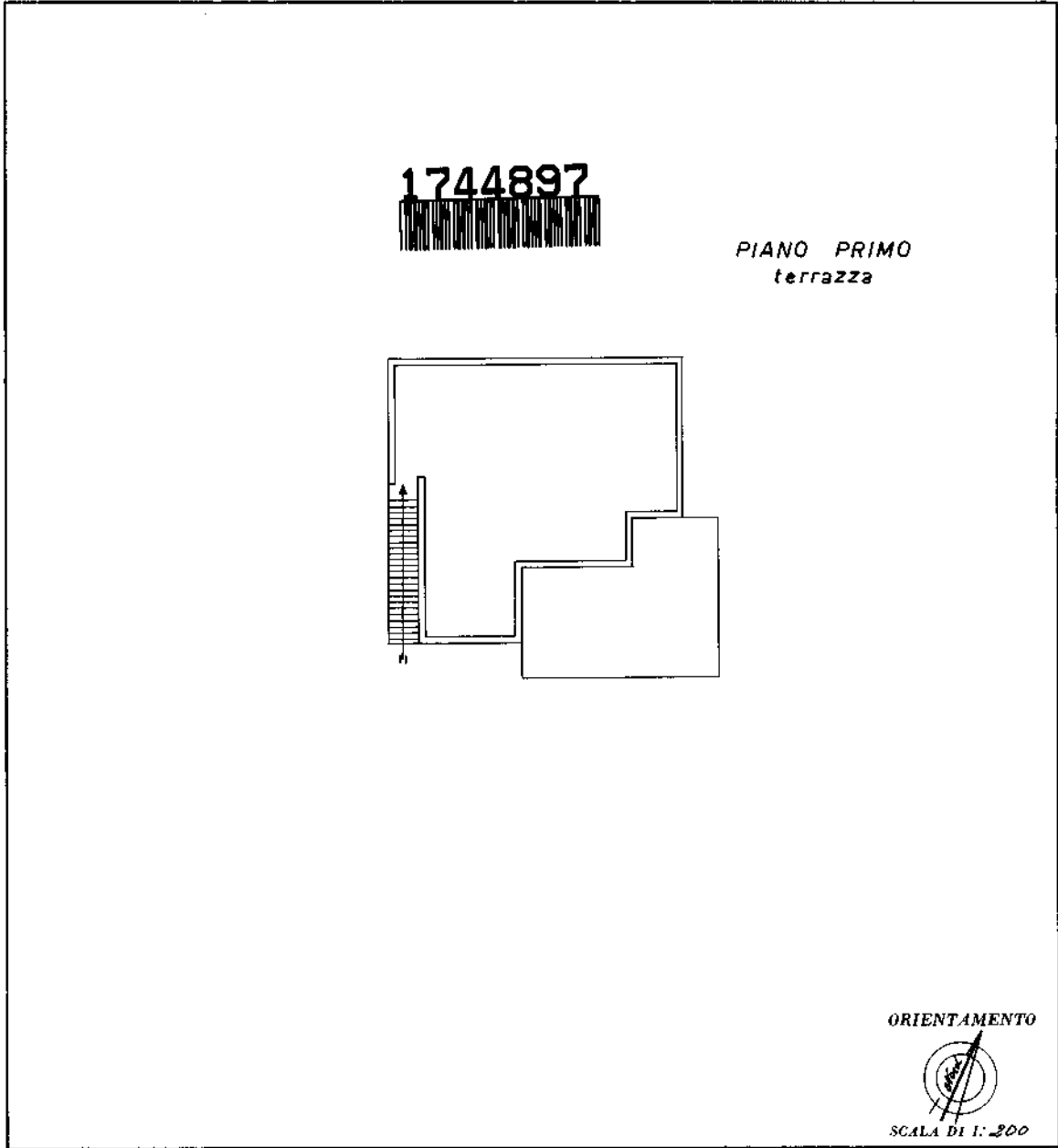

SPAZIO RISERVATO PER LE ANNOTAZIONI D'UFFICIO	
DATA	F. 2 all. A
PROT. N° 1/3	P. 1523
	sub 2

Compilata dal [REDACTED]
 Iscritto all'Albo dei GEOMETRI
 della Provincia di SIRACUSA
 DATA 24 FEBBRAIO 1987
 Firma: [Signature]

invariato
Catasto dei Fabbricati - Situazione al 14/02/2023 - Comune di AUGUSTA(A494) - < Foglio 2 - Particella 1523 - Subalterno 2 >
VILLAGGIO AGNONE FORTEZZA Piano 1

Ultima planimetria in atti