

 **Architetto**

**GIUSY  
CORSO**

Via Costanza Bruno n. 65  
96100\_Siracusa

Cell.: 3337806740

arch.giusycorso@archiworldpec.it

## **TRIBUNALE DI SIRACUSA**

Sezione Esecuzioni Immobiliari

### **Documentazione fotografica**

**Procedura Esecutiva Immobiliare n°122/2021 R.G.Es.Imm.**

promossa da **FINO 1 Securitisation s.r.l**

contro 



**G.E. Dott.ssa Maria Cristina DI STAZIO**

**C.T.U. Arch. Giuseppina CORSO**



Foto 1 \_individuazione dell'edificio dove si trova l'appartamento



Foto 1 \_individuazione in mappa del lotto



**Foto 3\_scale d'ingresso al pianerottolo condominiale dove si trova l'appartamento**

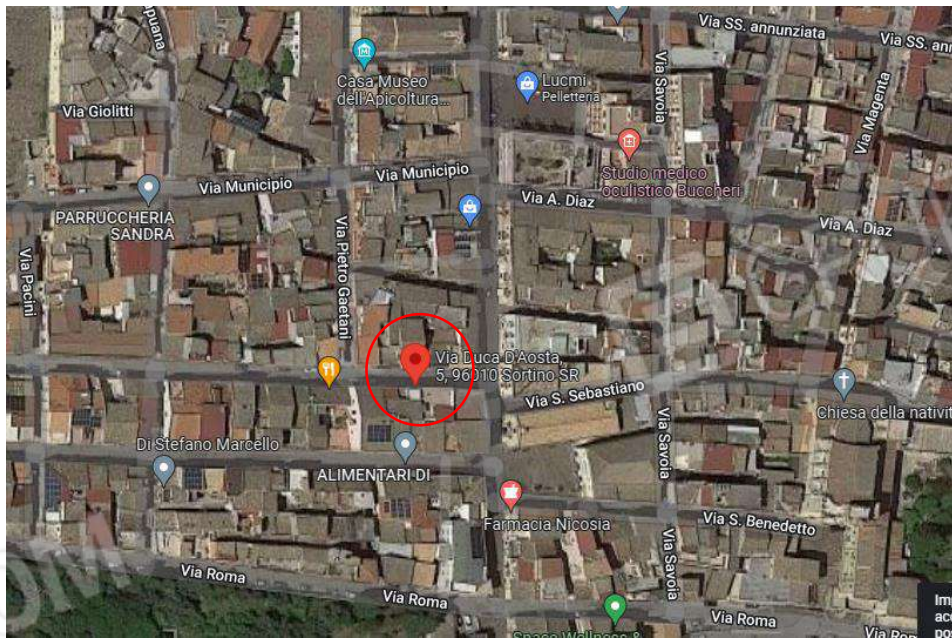

**Foto 4\_ingresso dell'appartamento**



**Foto 5\_U.I. in ristrutturazione**



**Foto 6\_U.I. in ristrutturazione**



**Foto 7\_accesso con gradini murato**



**Foto 8\_U.I. in ristrutturazione**



**Foto 9\_ U.I. in ristrutturazione**



**Foto 10\_ U.I. in ristrutturazione**



**Foto 11\_ particolare di una finestra murata**



**Foto 12\_ particolare della trave IPE**