

MODULARIO
F. rig. rend 497



MINISTERO DELLE FINANZE
DIREZIONE GENERALE DEL CATASTO E DEI SS.TT.EE.
CATASTO EDILIZIO URBANO (RDL 13-4-1939, n. 652)

LIRE
250

civ. 31

Planimetria di u.i.u. in Comune di PACHINO via LINCOLN

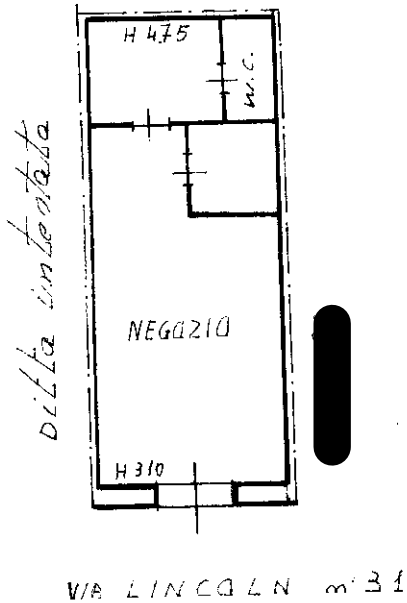

1549903



ORIENTAMENTO



SCALA DI 1:200

Dichiarazione di N.C.
Ultima planimetria in atti
Denuncia di variazioni

Compilata dal GEOM. GIOVANNI
(Titolo, cognome e nome)
MONACO

RISERVATO ALL'UFFICIO
UFFICIO DI CATASTO E DEI SS.TT.EE. DI PACHINO
1993 APR 14
0707

Data presentazione: 08/04/1993 - Data: 04/12/2020 - n. T150810 - Richiedente: GRNMNL84D43F952Q
Totale schede: 1 - Formato di acquisizione: A4(210x297) - Formato stampa richiesto: A4(210x297)
della provincia di SIRACUSA n. 719
n. sub. data 01.06.92 Firma [Signature]

Catasto dei Fabbricati - Situazione al 04/12/2020 - Comune di PACHINO (G211) - Foglio: 13 - Particella: 7802 - Subalterno: 3 >
Firmato DA: GRANDI MANUELA NANA@UNIVERSITA.PACHINO.S.P.A. NG CA 3 Serial#: 5d070d680f761fdaeb7d32f8e7cfe57a