

MODULARIO
F. 10 - rend. 487



MINISTERO DELLE FINANZE
DIPARTIMENTO DEL TERRITORIO
CATASTO EDILIZIO URBANO (RDL 13-4-1939, n. 852)

MOD. 58

LIRE
500

Planimetria di u.i.u. in Comune di.....**NOTO**..... via.....**Montessori**..... civ.....

Piano TERRA

Palazzina "C"

APPARTAMENTO h= 2.70

Sub.34

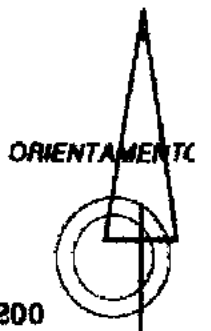
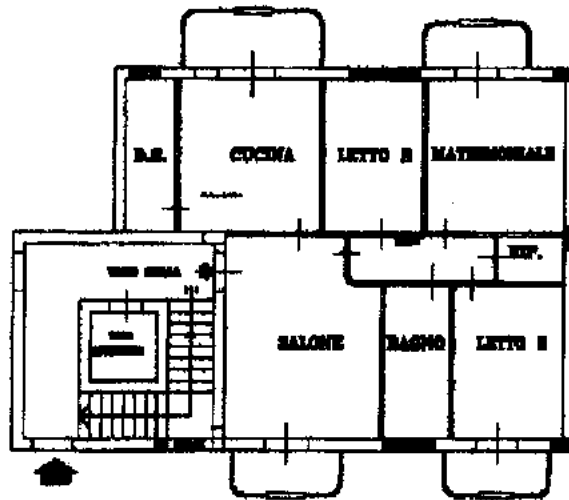

Scala 1:200

SCALA DI 1:

Catasto dei Fabbricati - Situazione al 21/12/2017 - Comune di NOTO (943) - < Foglio: 236 Particella: 588 - Subalterno 34 >
VIA MARIA MONTESSORI n. SN piano: I edificio: C;

Dichiarazione di N.C.
Ultima Planimetria in atti
Denuncia di variazione
Data presentazione: 15/06/2000 - Data: 21/12/2017 - n.: SR0127992 - Richiedente FRANZÒ SERGIO CTU C/O TRIBUNALE DI SIRACUSA
Tot. schede: 1
F. 236 31

Compilata dal Ing. Sesto Corrado
(Titolo, cognome e firma)
Ingegneri FFL SR
della provincia di

RISERVATO ALL'USO
UFFICIO DEL TERRITORIO
SIRACUSA
DATA **15 GIU 2017**

Firmato Da: FRANZO SERGIO Emesso Da: ARUBAPEC S.P.A. NG CA 3 Serial#: 2512c9a23f1437be2eb44ac864baf64