

ALLEGATO “E”

DOCUMENTAZIONE FOTOGRAFICA



Immobilabile A.

Fot.n°1: vista esterna, con l'ingresso del negozio-bottega di Via Capitano Cultrera snc



Fot.n°2: vista esterna, angolo tra Via Capitano Cultrera e via Modica

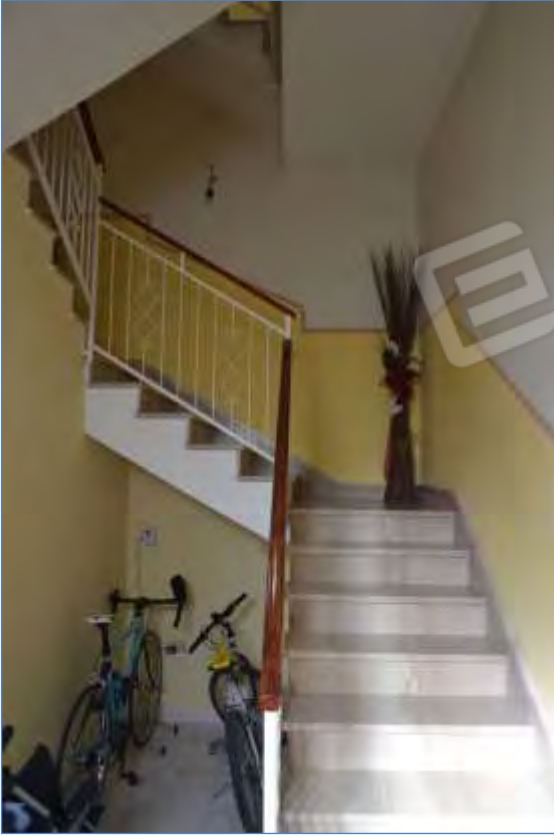

Fot.n°3: ingresso dell'immobile, dal civico n°68 di Via Capitano Cultrera (abitazione), attraverso cui si accede, sulla sinistra, al negozio bottega.



Fot.n°4: corridoio-disimpegno .



Fot.n°5: bagno adibito a ripostiglio



Fot.n°6: vano principale destinato ad attività commerciale.



Fot.n°7: vano principale destinato ad attività commerciale.



Fot.n°8: ripostiglio.

Immobilabile B.

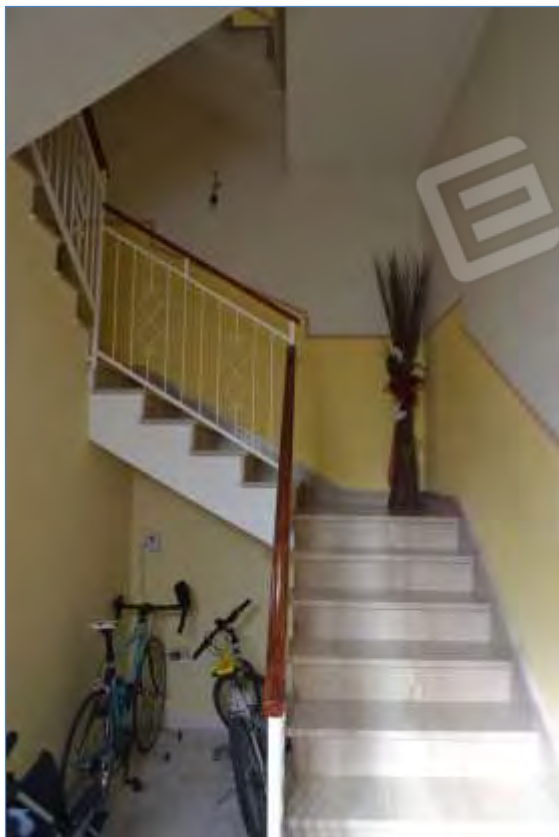

Fot.n°1: piano terra, ingresso dell'immobile, dal civico n°68 di Via Capitano Cultrera (abitazione).



Fot.n°2: piano primo, corridoio-disimpegno zona notte



Fot.n°3: piano primo, zona notte: camera da letto singola.

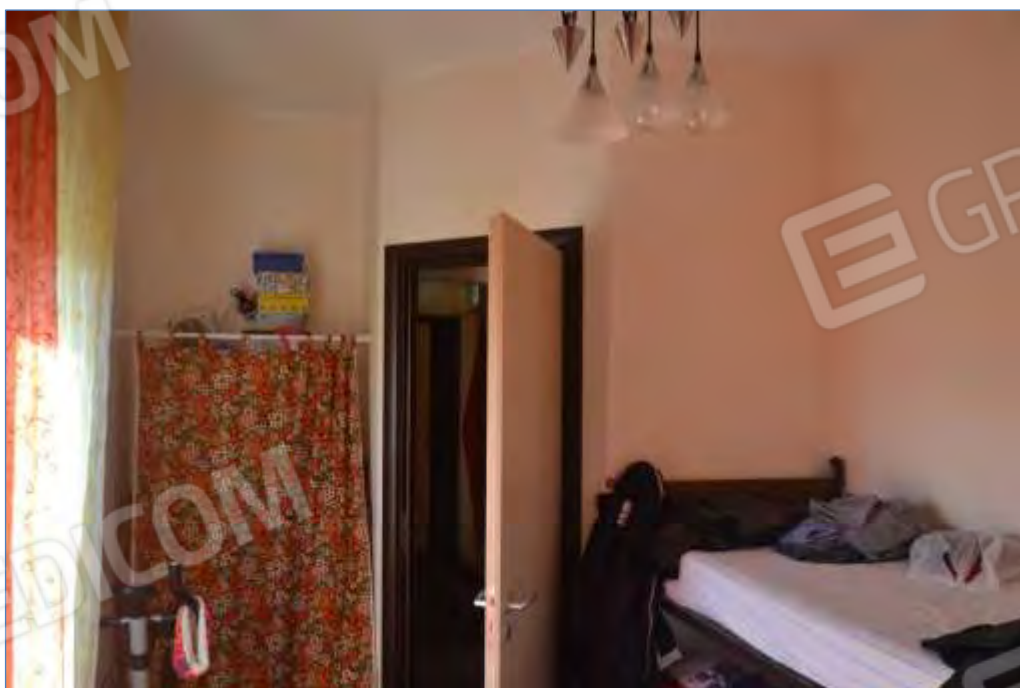

Fot.n°4: piano primo, zona notte: camera da letto singola.



Fot.n°5: piano primo, zona notte: bagno.



Fot.n°6: piano primo, zona notte: camera da letto matrimoniale



Fot.n°7: piano primo, zona notte: camera da letto matrimoniale con cabina armadio sulla destra.



Fot.n°8: piano primo, zona notte: bagno privato interno alla camera matrimoniale.



Fot.n°9: piano secondo, zona giorno: bagno.



Fot.n°10: piano secondo, zona giorno: soggiorno.



Fot.n°11: piano secondo, zona giorno: cucina-pranzo



Fot.n°12: piano secondo, zona giorno: terrazzino esterno della cucina-pranzo



Fot.n°13: prospetto principale, vista ad angolo Via Capitano Cultrera e Via Sipione



Fot.n°14: prospetto principale, vista ad angolo Via Capitano Cultrera e Via Modica



Fot.n°15: prospetto su Via Sipione



Fot.n°16: vista generale