



Foto da 1 a 20 - confine su strada pubblica

ingresso 1: 37°04'20.1"N 15°07'45.1"E



ingresso 2: 37°04'21.4"N 15°07'43.7"E



Rilievo fotografico 1 del 06/07/2020

Lotto n. 1 - abitazione a piano primo con terrazzi di pertinenza esclusivi, sito in Floridaia, Contrada Fegotto, facente parte di un insediamento a prevalente destinazione commerciale, composto da una costruzione comprendente due unità immobiliari, edificata su un lotto di terreno esteso catastalmente 57.95are, con ingressi non autonomi da traversa alla SP 74, denominata Strada Scala di Gemmazza, al punto geografico 37°04'20.0"N 15°07'45.1"E e al punto geografico 37°04'21.4"N 15°07'43.7"E censita nel NCEU del Comune di Floridaia (SR) al F. 10 P.lla 248 sub 2. L'area di pertinenza scoperta dell'insediamento è censita nel NCT di Floridaia al F. 10 P.lla 139, qualità seminativo arborato, di 4.924mq.



Foto da 21 a 40- area a sud-ovet di accesso al bene in oggetto.



Rilievo fotografico 2 del 06/07/2020

Lotto n. 1 - abitazione a piano primo con terrazzi di pertinenza esclusivi, sito in Floridaia, Contrada Fegotto, facente parte di un insediamento a prevalente destinazione commerciale, composto da una costruzione comprendente due unità immobiliari, edificata su un lotto di terreno esteso catastalmente 57.95are, con ingressi non autonomi da traversa alla SP 74, denominata Strada Scala di Gemmazza, al punto geografico 37°04'20.0"N 15°07'45.1"E e al punto geografico 37°04'21.4"N 15°07'43.7"E censita nel NCEU del Comune di Floridaia (SR) al F. 10 P.lla 248 sub 2. L'area di pertinenza scoperta dell'insediamento è censita nel NCT di Floridaia al F. 10 P.lla 139, qualità seminativo arborato, di 4.924mq.



Foto da 41 a 60 - area a sud-ovest



Rilievo fotografico 3 del 06/07/2020

Lotto n. 1 - abitazione a piano primo con terrazzi di pertinenza esclusivi, sito in Florida, Contrada Fegotto, facente parte di un insediamento a prevalente destinazione commerciale, composto da una costruzione comprendente due unità immobiliari, edificata su un lotto di terreno esteso catastalmente 57.95are, con ingressi non autonomi da traversa alla SP 74, denominata Strada Scala di Gemmazza, al punto geografico 37°04'20.0"N 15°07'45.1"E e al punto geografico 37°04'21.4"N 15°07'43.7"E censita nel NCEU del Comune di Florida (SR) al F. 10 P.lla 248 sub 2. L'area di pertinenza scoperta dell'insediamento è censita nel NCT di Florida al F. 10 P.lla 139, qualità seminativo arborato, di 4.924mq.



Foto da 61 a 80 area a nord-ovest



Rilievo fotografico 4 del 06/07/2020

Lotto n. 1 - abitazione a piano primo con terrazzi di pertinenza esclusivi, sito in Floridaia, Contrada Fegotto, facente parte di un insediamento a prevalente destinazione commerciale, composto da una costruzione comprendente due unità immobiliari, edificata su un lotto di terreno esteso catastalmente 57.95are, con ingressi non autonomi da traversa alla SP 74, denominata Strada Scala di Gemmazza, al punto geografico 37°04'20.0"N 15°07'45.1"E e al punto geografico 37°04'21.4"N 15°07'43.7"E censita nel NCEU del Comune di Floridaia (SR) al F. 10 P.lla 248 sub 2. L'area di pertinenza scoperta dell'insediamento è censita nel NCT di Floridaia al F. 10 P.lla 139, qualità seminativo arborato, di 4.924mq.



Foto da 81 a 91 area a nord- est



Foto da 91 a 100 area a sud-est .



Rilievo fotografico 5 del 06/07/2020

Lotto n. 1 - abitazione a piano primo con terrazzi di pertinenza esclusivi, sito in Floridaia, Contrada Fegotto, facente parte di un insediamento a prevalente destinazione commerciale, composto da una costruzione comprendente due unità immobiliari, edificata su un lotto di terreno esteso catastalmente 57.95are, con ingressi non autonomi da traversa alla SP 74, denominata Strada Scala di Gemmazza, al punto geografico 37°04'20.0"N 15°07'45.1"E e al punto geografico 37°04'21.4"N 15°07'43.7"E censita nel NCEU del Comune di Floridaia (SR) al F. 10 P.lla 248 sub 2. L'area di pertinenza scoperta dell'insediamento è censita nel NCT di Floridaia al F. 10 P.lla 139, qualità seminativo arborato, di 4.924mq.



Foto da 101 a 114 area a nord- est



Foto da 115 a 118 - allaccio rete idrica

Rilievo fotografico 6 del 06/07/2020

Lotto n. 1 - abitazione a piano primo con terrazzi di pertinenza esclusivi, sito in Florida, Contrada Fegotto, facente parte di un insediamento a prevalente destinazione commerciale, composto da una costruzione comprendente due unità immobiliari, edificata su un lotto di terreno esteso catastalmente 57.95are, con ingressi non autonomi da traversa alla SP 74, denominata Strada Scala di Gemmazza, al punto geografico 37°04'20.0"N 15°07'45.1"E e al punto geografico 37°04'21.4"N 15°07'43.7"E censita nel NCEU del Comune di Florida (SR) al F. 10 P.lla 248 sub 2. L'area di pertinenza scoperta dell'insediamento è censita nel NCT di Florida al F. 10 P.lla 139, qualità seminativo arborato, di 4.924mq.



Foto da 119 a 126- rampe di accesso al bene in oggetto



Foto da 127 a 132 - facciata immobile a sud-est

Foto 133 - vano A1



Foto 134 vano A1, Foto 135-136 vano A2

Foto 137-139 vano A3

foto 140 vano A7



Foto da 141 a 148 , vano A7

Rilievo fotografico 7 del 06/07/2020

Lotto n. 1 - abitazione a piano primo con terrazzi di pertinenza esclusivi, sito in Floridaia, Contrada Fegotto, facente parte di un insediamento a prevalente destinazione commerciale, composto da una costruzione comprendente due unità immobiliari, edificata su un lotto di terreno esteso catastalmente 57.95are, con ingressi non autonomi da traversa alla SP 74, denominata Strada Scala di Gemmazza, al punto geografico 37°04'20.0"N 15°07'45.1"E e al punto geografico 37°04'21.4"N 15°07'43.7"E censita nel NCEU del Comune di Floridaia (SR) al F. 10 P.lla 248 sub 2. L'area di pertinenza scoperta dell'insediamento è censita nel NCT di Floridaia al F. 10 P.lla 139, qualità seminativo arborato, di 4.924mq.



Foto 149-153, vano A7

Foto 154-155, vano A6



Foto 156-159, vano A6

Foto 160 -174 vano A5

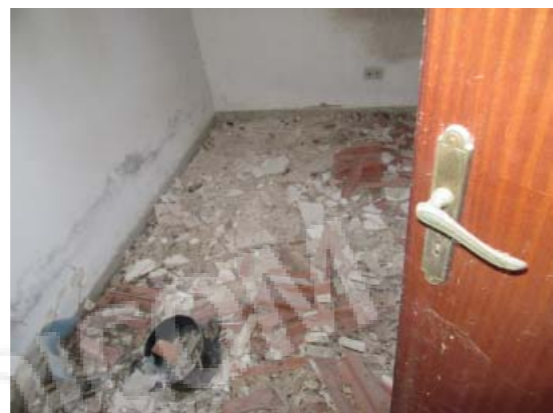
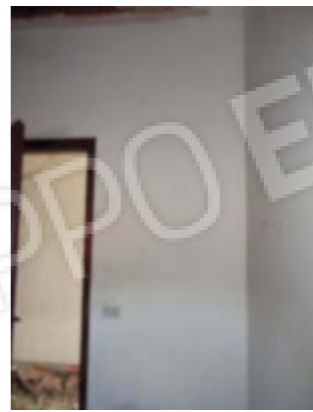

Rilievo fotografico 8 del 06/07/2020

Lotto n. 1 - abitazione a piano primo con terrazzi di pertinenza esclusivi, sito in Florida, Contrada Fegotto, facente parte di un insediamento a prevalente destinazione commerciale, composto da una costruzione comprendente due unità immobiliari, edificata su un lotto di terreno esteso catastalmente 57.95are, con ingressi non autonomi da traversa alla SP 74, denominata Strada Scala di Gemmazza, al punto geografico 37°04'20.0"N 15°07'45.1"E e al punto geografico 37°04'21.4"N 15°07'43.7"E censita nel NCEU del Comune di Florida (SR) al F. 10 P.lla 248 sub 2. L'area di pertinenza scoperta dell'insediamento è censita nel NCT di Florida al F. 10 P.lla 139, qualità seminativo arborato, di 4.924mq.



Foto 175-180 vano A4

Foto 181, porta verso terrazzo



Foto 182-196, terrazzo



Rilievo fotografico 9 del 06/07/2020

Lotto n. 1 - abitazione a piano primo con terrazzi di pertinenza esclusivi, sito in Florida, Contrada Fegotto, facente parte di un insediamento a prevalente destinazione commerciale, composto da una costruzione comprendente due unità immobiliari, edificata su un lotto di terreno esteso catastalmente 57.95are, con ingressi non autonomi da traversa alla SP 74, denominata Strada Scala di Gemmazza, al punto geografico 37°04'20.0"N 15°07'45.1"E e al punto geografico 37°04'21.4"N 15°07'43.7"E censita nel NCEU del Comune di Florida (SR) al F. 10 P.lla 248 sub 2. L'area di pertinenza scoperta dell'insediamento è censita nel NCT di Florida al F. 10 P.lla 139, qualità seminativo arborato, di 4.924mq.



Foto da 197 a 216, terrazzo



Rilievo fotografico 10 del 06/07/2020

Lotto n. 1 - abitazione a piano primo con terrazzi di pertinenza esclusivi, sito in Floridia, Contrada Fegotto, facente parte di un insediamento a prevalente destinazione commerciale, composto da una costruzione comprendente due unità immobiliari, edificata su un lotto di terreno esteso catastalmente 57.95are, con ingressi non autonomi da traversa alla SP 74, denominata Strada Scala di Gemmazza, al punto geografico 37°04'20.0"N 15°07'45.1"E e al punto geografico 37°04'21.4"N 15°07'43.7"E censita nel NCEU del Comune di Floridia (SR) al F. 10 P.lla 248 sub 2. L'area di pertinenza scoperta dell'insediamento è censita nel NCT di Floridia al F. 10 P.lla 139, qualità seminativo arborato, di 4.924mq.



Foto da 217 a 220, terrazzo

Rilievo fotografico 11 del 06/07/2020

Lotto n. 1 - abitazione a piano primo con terrazzi di pertinenza esclusivi, sito in Florida, Contrada Fegotto, facente parte di un insediamento a prevalente destinazione commerciale, composto da una costruzione comprendente due unità immobiliari, edificata su un lotto di terreno esteso catastalmente 57.95are, con ingressi non autonomi da traversa alla SP 74, denominata Strada Scala di Gemmazza, al punto geografico 37°04'20.0"N 15°07'45.1"E e al punto geografico 37°04'21.4"N 15°07'43.7"E censita nel NCEU del Comune di Florida (SR) al F. 10 P.la 248 sub 2. L'area di pertinenza scoperta dell'insediamento è censita nel NCT di Florida al F. 10 P.la 139, qualità seminativo arborato, di 4.924mq.



Foto da 1 a 20_ area di accesso al bene



Foto da 21 a 28 - scala di accesso al bene



Rilievo fotografico 1 del 09/01/2021

Lotto n. 1 - abitazione a piano primo con terrazzi di pertinenza esclusivi, sito in Floridaia, Contrada Fegotto, facente parte di un insediamento a prevalente destinazione commerciale, composto da una costruzione comprendente due unità immobiliari, edificata su un lotto di terreno esteso catastalmente 57.95are, con ingressi non autonomi da traversa alla SP 74, denominata Strada Scala di Gemmazza, al punto geografico 37°04'20.0"N 15°07'45.1"E e al punto geografico 37°04'21.4"N 15°07'43.7"E censita nel NCEU del Comune di Floridaia (SR) al F. 10 P.lla 248 sub 2. L'area di pertinenza scoperta dell'insediamento è censita nel NCT di Floridaia al F. 10 P.lla 139, qualità seminativo arborato, di 4.924mq.



Foto da 29 a 42_ area e scala di accesso al bene



Foto da 43 a 51_ terrazza di accesso e di pertinenza esclusiva del bene



Rilievo fotografico 2 del 09/01/2021

Lotto n. 1 - abitazione a piano primo con terrazzi di pertinenza esclusivi, sito in Florida, Contrada Fegotto, facente parte di un insediamento a prevalente destinazione commerciale, composto da una costruzione comprendente due unità immobiliari, edificata su un lotto di terreno esteso catastalmente 57.95are, con ingressi non autonomi da traversa alla SP 74, denominata Strada Scala di Gemmazza, al punto geografico 37°04'20.0"N 15°07'45.1"E e al punto geografico 37°04'21.4"N 15°07'43.7"E censita nel NCEU del Comune di Florida (SR) al F. 10 P.lla 248 sub 2. L'area di pertinenza scoperta dell'insediamento è censita nel NCT di Florida al F. 10 P.lla 139, qualità seminativo arborato, di 4.924mq.



Foto da 54 a 60_ terrazza di accesso e di pertinenza esclusiva del bene



Foto da 61 a 75_ terrazza di pertinenza esclusiva del bene



Rilievo fotografico 3 del 09/01/2021

Lotto n. 1 - abitazione a piano primo con terrazzi di pertinenza esclusivi, sito in Florida, Contrada Fegotto, facente parte di un insediamento a prevalente destinazione commerciale, composto da una costruzione comprendente due unità immobiliari, edificata su un lotto di terreno esteso catastalmente 57.95are, con ingressi non autonomi da traversa alla SP 74, denominata Strada Scala di Gemmazza, al punto geografico 37°04'20.0"N 15°07'45.1"E e al punto geografico 37°04'21.4"N 15°07'43.7"E censita nel NCEU del Comune di Florida (SR) al F. 10 P.lla 248 sub 2. L'area di pertinenza scoperta dell'insediamento è censita nel NCT di Florida al F. 10 P.lla 139, qualità seminativo arborato, di 4.924mq.



Foto da 76 a 88_ terrazza di pertinenza esclusiva del bene



Rilievo fotografico 4 del 09/01/2021

Lotto n. 1 - abitazione a piano primo con terrazzi di pertinenza esclusivi, sito in Floridaia, Contrada Fegotto, facente parte di un insediamento a prevalente destinazione commerciale, composto da una costruzione comprendente due unità immobiliari, edificata su un lotto di terreno esteso catastalmente 57.95are, con ingressi non autonomi da traversa alla SP 74, denominata Strada Scala di Gemmazza, al punto geografico 37°04'20.0"N 15°07'45.1"E e al punto geografico 37°04'21.4"N 15°07'43.7"E censita nel NCEU del Comune di Floridaia (SR) al F. 10 P.lla 248 sub 2. L'area di pertinenza scoperta dell'insediamento è censita nel NCT di Floridaia al F. 10 P.lla 139, qualità seminativo arborato, di 4.924mq.