

Via Verdi n.29
PIANO TERRA

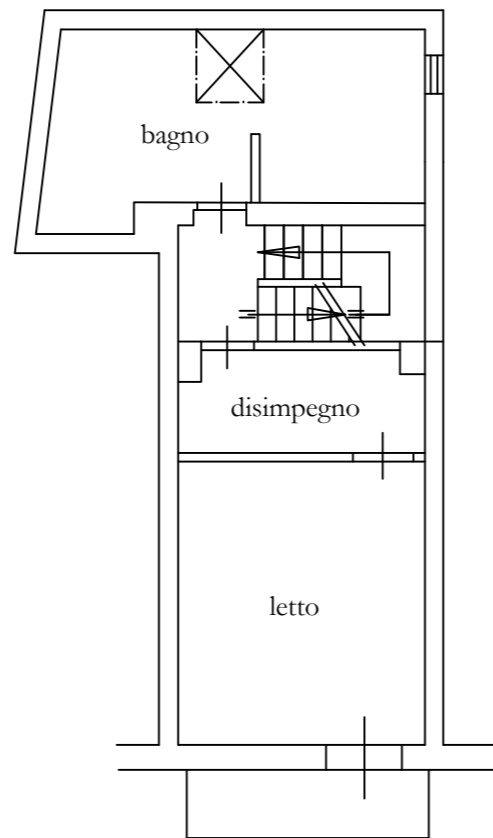

PIANO PRIMO

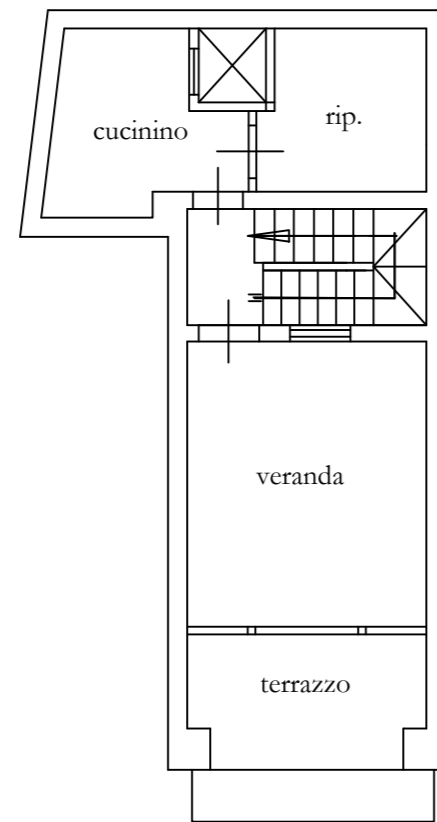

PIANO SECONDO

Nord



STUDIO TECNICO CULTRERA

mail: acultrera@katamail.com
 pec: antonino.cultrera@ordineingegnerisiracusa.it
 Tel: 0931 67883 - Cell: 347 4551003

via Brenta n° 65, 96100 SIRACUSA - via G. Italia n° 39, 96010 PALAZZOLO A.

DATA
18/01/2022

SCALA
- 1:100 -

OGGETTO

TRIBUNALE DI SIRACUSA
 Sezione Esecuzioni Immobiliari
 n. 216/2020 R.G. Es.
 Allegato n.7 - Rilievo stato di fatto

IL C.T.U.

Ingegnere Antonino Cultrera



timbro e firma

COMMITTENTE

Tribunale di Siracusa

TAVOLA

UNICA