

N 20900



E=41300

Firmato Da: CULTRERA ANTONINO Emesso Da: ARUBAPEC S.P.A. NG CA.3 Serial#: 4099c64bd5d44e02e7d9ae31672f757



Direzione Provinciale di Siracusa
Ufficio Provinciale - Territorio
Servizi Catastali

Visura storica per immobile

Situazione degli atti informatizzati dall'impianto meccanografico al 16/07/2021

Data: 16/07/2021 - Ora: 10.35.49 Segui

Visura n.: T75451 Pag: 1

Dati della richiesta	Comune di FLORIDIA (Codice: D636)	
Catasto Fabbricati	Provincia di SIRACUSA Foglio: 21 Particella: 167	

INTESTATO

Unità immobiliare dal 09/11/2015

N.	DATI IDENTIFICATIVI				DATI DI CLASSAMENTO				DATI DERIVANTI DA			
	Sezione Urbana	Foglio	Particella	Sub	Zona Cens.	Micro Zona	Categoria	Classe		Consistenza	Superficie Catastale	Rendita
1		21	167				A/4	4	4 vani	Totale: 87 m ² Totale escluse aree scoperte*: 81 m ²	Euro 142,54	Variazione del 09/11/2015 - Inserimento in visura dei dati di superficie.
Indirizzo	VIA GIUSEPPE VERDI n. 29 piano: T-1-2;											
Notifica					Partita		1004194		Mod.58		-	

Mappali Terreni Correlati:
Codice Comune D636 - Sezione - Foglio 21 - Particella 167

Situazione dell'unità immobiliare dal 13/08/2002

N.	DATI IDENTIFICATIVI				DATI DI CLASSAMENTO				DATI DERIVANTI DA			
	Sezione Urbana	Foglio	Particella	Sub	Zona Cens.	Micro Zona	Categoria	Classe		Consistenza	Superficie Catastale	Rendita
1		21	167				A/4	4	4 vani		Euro 142,54	VARIAZIONE del 13/08/2002 VARIAZIONE DI QUADRO TARIFFARIO
Indirizzo	VIA GIUSEPPE VERDI n. 29 piano: T-1-2;											
Notifica					Partita		1004194		Mod.58		-	





Direzione Provinciale di Siracusa
Ufficio Provinciale - Territorio
Servizi Catastali

Visura storica per immobile

Situazione degli atti informatizzati dall'impianto meccanografico al 16/07/2021

Data: 16/07/2021 - Ora: 10.35.49 Segui

Visura n.: T75451 Pag: 2

Situazione dell'unità immobiliare dal 29/06/1992

N.	DATI IDENTIFICATIVI				DATI DI CLASSAMENTO				DATI DERIVANTI DA		
	Sezione Urbana	Foglio	Particella	Sub	Zona Cens.	Micro Zona	Categoria	Classe	Consistenza	Superficie Catastale	Rendita
1		21	167			A/4	4	4 vani			Euro 177,66 L. 344.000
Indirizzo - , VIA GIUSEPPE VERDI n. 29 piano: T-1-2;											
Notifica - , Partita 1004194 Mod.58 -											

Situazione dell'unità immobiliare dal 01/01/1992

N.	DATI IDENTIFICATIVI				DATI DI CLASSAMENTO				DATI DERIVANTI DA		
	Sezione Urbana	Foglio	Particella	Sub	Zona Cens.	Micro Zona	Categoria	Classe	Consistenza	Superficie Catastale	Rendita
1		21	167			A/5	3	4 vani			L. 220.000
Indirizzo - , VIA GIUSEPPE VERDI n. 29 piano: T1;											
Notifica - , Partita 5389 Mod.58 -											

Situazione dell'unità immobiliare dall'impianto meccanografico

N.	DATI IDENTIFICATIVI				DATI DI CLASSAMENTO				DATI DERIVANTI DA		
	Sezione Urbana	Foglio	Particella	Sub	Zona Cens.	Micro Zona	Categoria	Classe	Consistenza	Superficie Catastale	Rendita
1		21	167			A/5	3	4 vani			L. 416
Indirizzo - , VIA GIUSEPPE VERDI n. 29 piano: T1;											
Notifica - , Partita 5389 Mod.58 -											

Situazione degli intestati dal 27/07/2009

N.	DATI IDENTIFICATIVI				DATI DI CLASSAMENTO				DATI DERIVANTI DA		
	Sezione Urbana	Foglio	Particella	Sub	Zona Cens.	Micro Zona	Categoria	Classe	Consistenza	Superficie Catastale	Rendita
1		21	167			A/5	3	4 vani			L. 416
Indirizzo - , VIA GIUSEPPE VERDI n. 29 piano: T1;											
Notifica - , Partita 5389 Mod.58 -											

DIRITTI E ONERI REALI

1/1

10



Visura storica per immobile

Situazione degli atti informatizzati dall'impianto meccanografico al 16/07/2021

Data: 16/07/2021 - Ora: 10.35.49 Fine

Visura n.: T75451 Pag: 3

Situazione degli intestati dal 27/11/1995

N.	DATI ANAGRAFICI	CODICE FISCALE	DIRITTI E ONERI REALI
1			
2			

DALLI DERIVANTI DA

Rogant. N° 1111111111 del 11/11/1995

Situazione degli intestati dall'impianto meccanografico

N.	DATI ANAGRAFICI	CODICE FISCALE	DIRITTI E ONERI REALI
1			

DATI DERIVANTI DA | Impianto meccanografico del 30/06/1987

Unità immobiliari n. 1

Tributi erariali: Euro 0,90

Visura telematica

* Codice Fiscale Validato in Anagrafe Tributaria

** Si intendono escluse le "superfici di balconi, terrazzi e aree scoperte pertinenziali e accessorie, comunicanti o non comunicanti" (cfr. Provvedimento del Direttore dell'Agenzia delle Entrate 29 marzo 2013).

F. Foglio n. 497



DIREZIONE GENERALE DEL CATASTO E DEI SS TT.EE.
CATASTO EDILIZIO URBANO (RDL 13-4-1939, n. 652)

LIRE
250

Planimetria di u. u. in Comune di **FLORIDIA** via **VERDI**

CIV. **29**

PROPRIETA'



SECONDO PIANO
VIA VERDI 29

PROPRIETA'



PRIMO PIANO
VIA VERDI 29

PROPRIETA'

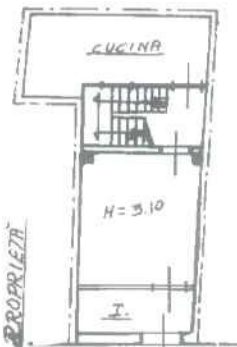

PIANO TERRA
VIA VERDI 29

1649407



ORIENTAMENTO



SCALA DI 1/2000

Ultima planimetria in atti

Completato da **GEOMETRA**
CARPINTERI PAOLO

RISERVA ALLE OFFICINE

Data presentazione: 29/06/1992 - Data: 27/01/2021 - n. T402514 - Richiedente:
Totale schede: 1 - Formato di acquisizione: A4(210x297) - Formato stampa richiesto: A4(210x297)

Catasto dei Fabbricati - Situazione al 27/01/2021 - Comune di FLORIDIA (D636) - < Foglio: 21 - Particella: 167 - Subalterno: 0 >
Firmato da: **PAOLO CARPINTERI** - P.A. NG CA 3 Serial#: 40e9c64bd5b44e02e7d9ae3167f2f757

