

MODULARIO
F. rig. rend 497



MINISTERO DELLE FINANZE
DIREZIONE GENERALE DEL CATASTO E DEI SS.TT.EE.

MOD. BN (CEU)

LIRE
250

CATASTO EDILIZIO URBANO (RDL 13-4-1939, n. 652)

Planimetria di u.i.u. in Comune di SIRACUSA ~~via~~ R/CO MILO A VIA MINEO civ. 8

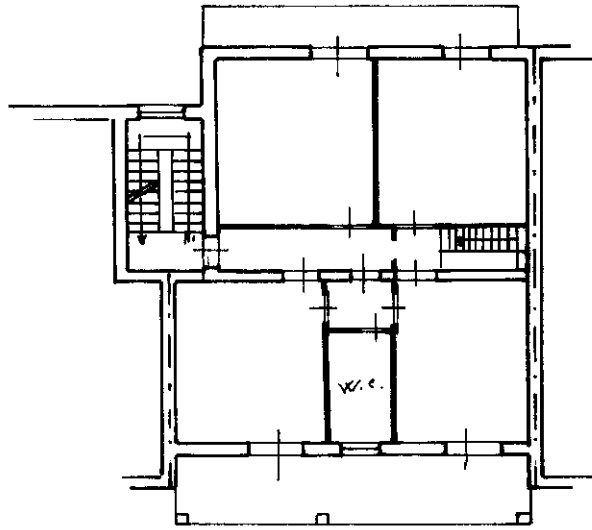

PIANO PRIMO

R/CO MILO A VIA MINEO

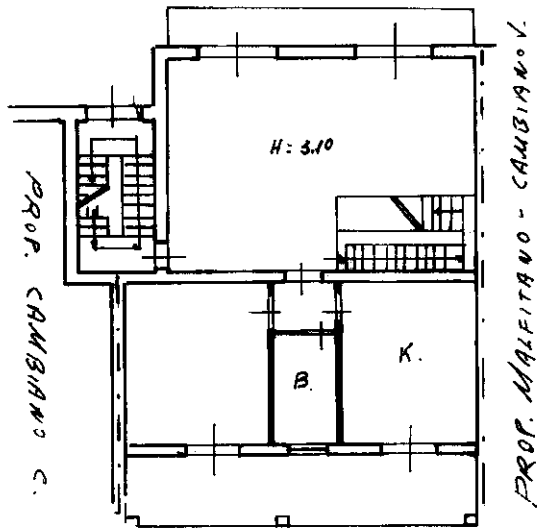

PIANO TERRA

PROF. CAMBIANO C.

PROF. MALFITANO - CAMBIANO V.

1479360

ORIENTAMENTO

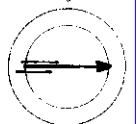

SCALA DI 1:20

Dichiarazione di N.C.
Denuncia di variazione
Ultima planimetria in atti

Compilata dai GEOMETRA
MANGIAFICO ANTONINO

scritto all'albo dei GEOMETRI
SIRACUSA 1708

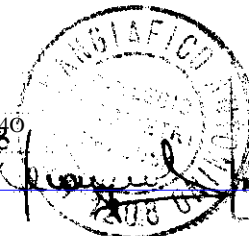

RISERVATO ALL'UFFICIO

14017

Data presentazione: 14/10/1993 - Data: 28/10/2022 - n. T325789 - Richiedente: GNGPP62B08H5740
Totale schede 4/5 - Formato di acquisizione: A4(210x297) - Formato stampa richiesto: A4(210x297)