

*Allegato 4: Rilievo planimetrico e dossier fotografico dell'immobile*

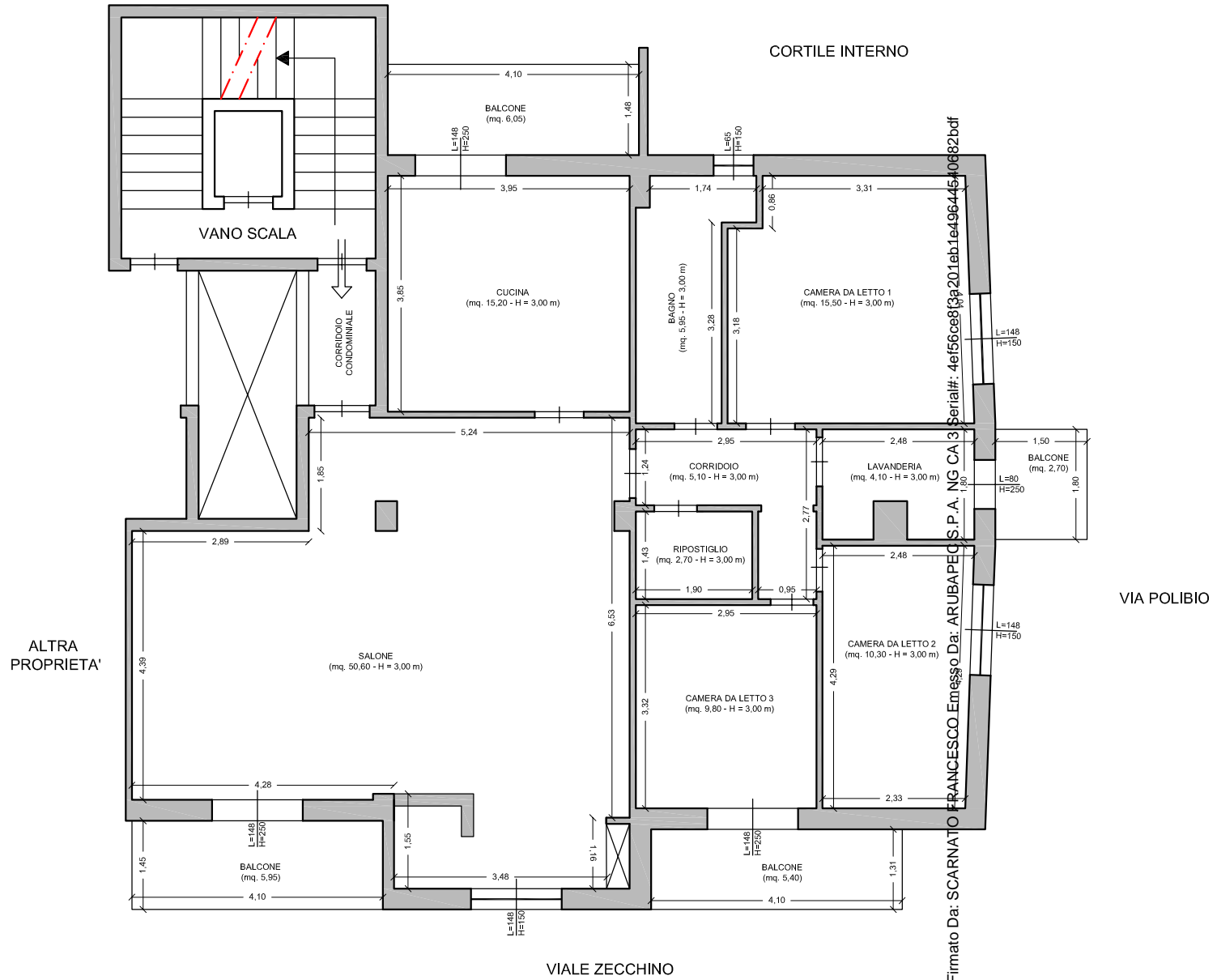

PIANTA PIANO SETTIMO





*Foto 1: Vista dello stabile nel quale si inserisce l'immobile oggetto della presente procedura*

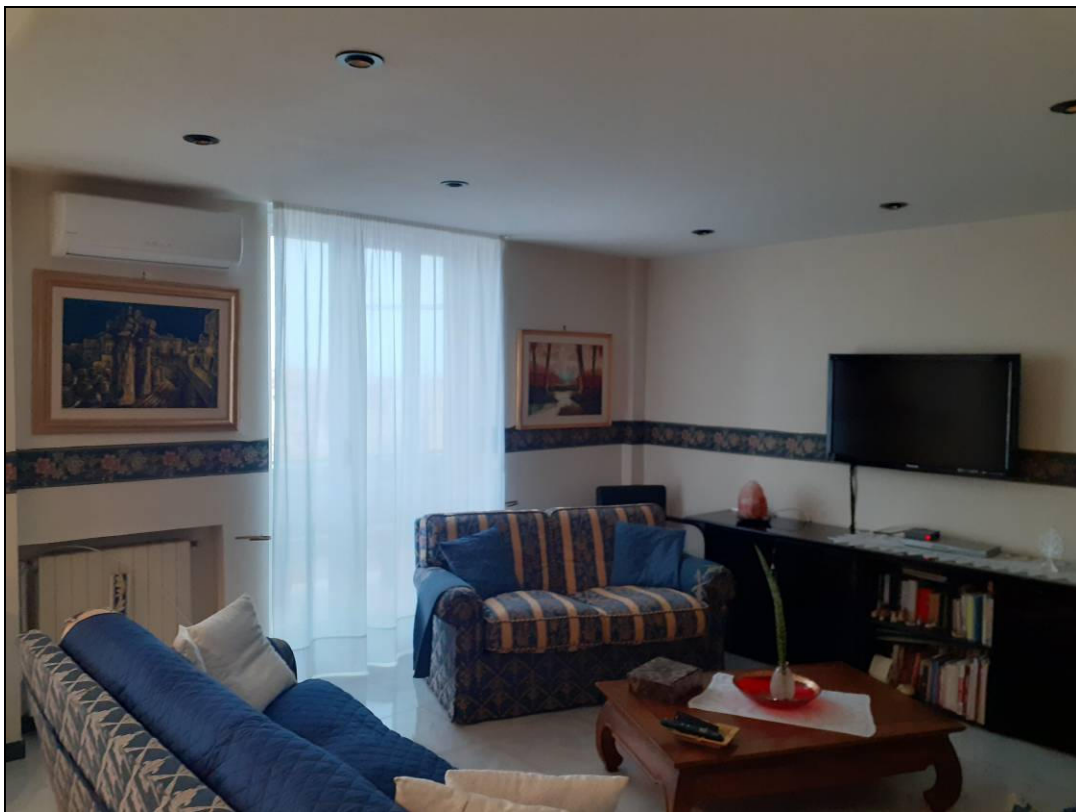

*Foto 2: Vista del salone*





*Foto 3: Vista della cucina*



*Foto 4: Vista del corridoio*





*Foto 5: Vista del bagno principale*



*Foto 6: Vista della camera da letto matrimoniale*





*Foto 7: Vista della prima cameretta*



*Foto 8: Vista della seconda cameretta*

