



Per Visura

ine: NOTO
io: 352

Scala originale: 1:2000
Dimensione cornice: 534.000 x 378.000 metri

21-Dic-2010 10:52
Prot. n. T107764/2010

MESELE ARBO
E. n. 497



MINISTERO DELLE FINANZE
DIPARTIMENTO DEL TERRITORIO

CATASTO EDILIZIO URBANO (RDL 13-4-1939, n. 652)
Nota C/da Codalupo

LIBRE
500
S.N.
civ.

Planimetria di u.i.u. in Comune di..... via.....

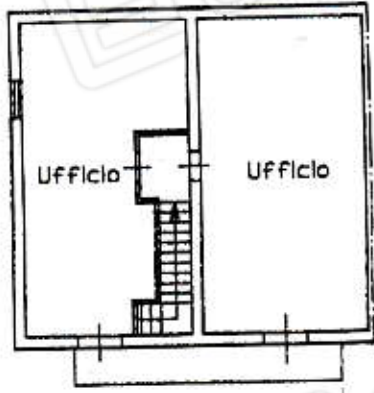

Stessa Ditta

PIANO PRIMO H = 2,68

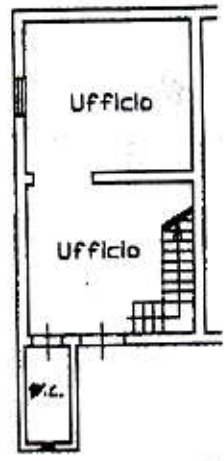

Stessa Ditta

Stessa Ditta

PIANO TERRA H = 2,25

ORIENTAMENTO

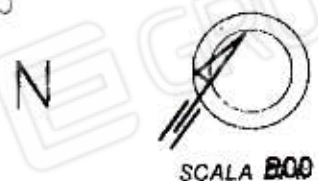

Dichiarazione di N.C.
Denuncia di variazione

Compilata dal **Dott. Architetto**
Francesco Listro
Architetti
Syracusa 176

RISERVAIO ALL'UFFICIO
000751112

MGIKJ AHU
F. sig. rana 497



MINISTERO DELLE FINANZE
DIPARTIMENTO DEL TERRITORIO

MOD. BN (CFU)

CATASTO EDILIZIO URBANO (RDL 13-4-1939, n. 652)

L. 1111
500

Planimetria di u.i.u. in Comune di Noto via C/da Codalupo civ. S.N.

Stessa Ditta

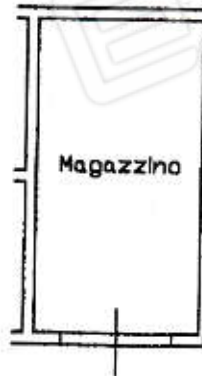

Stessa Ditta

PIANO TERRA H = 2,25

ORIENTAMENTO

N



SCALA DI 1/200

Dichiarazione di N.C.
Denuncia di variazione

Compilata dal Dott. Architetto
(Titolo, cognome e nome)

RISERVATO ALL'UFFICIO

Francesco Listro

Iscritto all'albo degli Architetti

Sinagosto 176

ma Planimetria di u.i.u.

F. 352

presentazione: 21/07/2000 - Data: 21/11/2007 - Vis. n. SR0263820 - Richiesta n. 58891 - Richiedente ING VENEZIANO

schede: I. - Formato di acq.: A4 (210x296) 7/2000 scala: 1:1

Stefano Sinagosto

21/11/2000

LOTTO C



LOTTO C

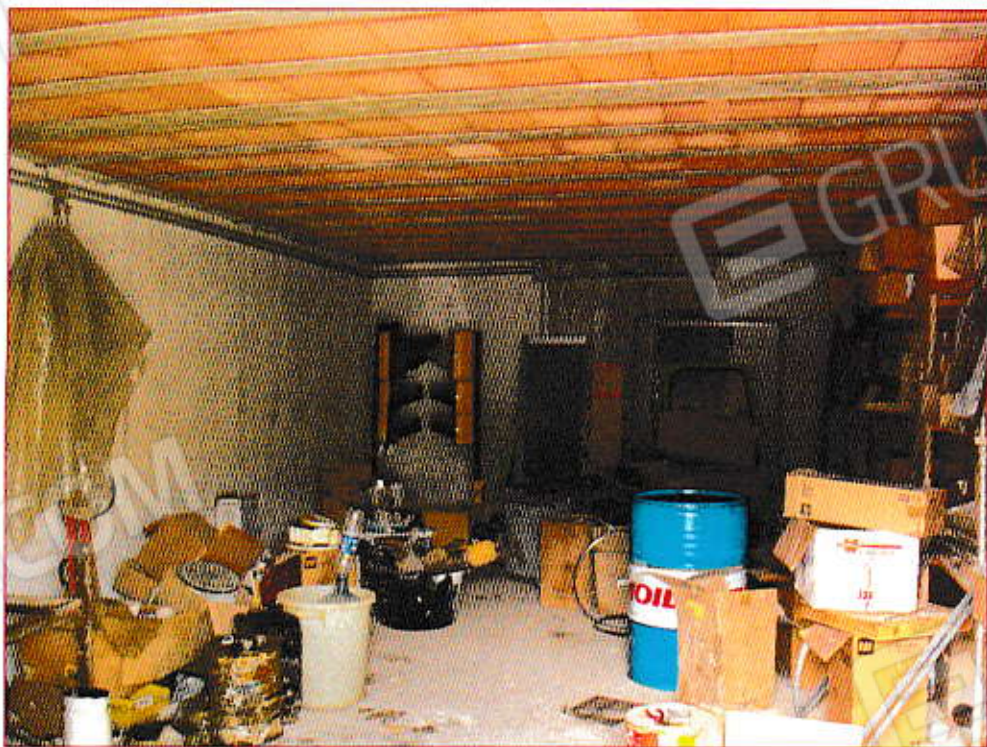

LOTTO C



LOTTO C

