Agenzia del Territorio
CATASTO FABBRICATI
Ufficio Provinciale di
Siracusa

Dichiarazione protocollo n. SR0130704 del 16/10/2003

Planimetria di u.i.u. in Comune di Noto

Via Manfredonia civ. 15-17

Identificativi Catastali:
Sezione:
Foglio: 253
Particella: 140
Subalterno: 7

Compilata da:
Terranova Corrado
Iscritto all'albo:
Geometri
Prov. Siracusa N. 1378

Scheda n. 1 Scala 1:200

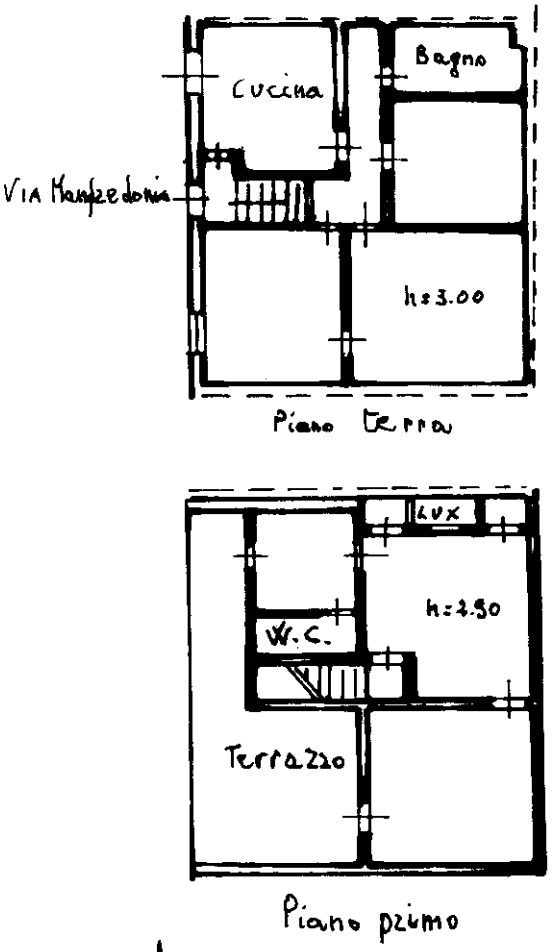

Ultima planimetria in atti

Catasto dei Fabbricati - Situazione al 05/03/2020 - Comune di NOTO (F943) - < Foglio: 253 - Particella: 140 - Subalterno: 7 >
Firmato DA: CN=ARUBA PEC EU QUALIFIED ELECTRONIC SIGNATURE CA Serial#: af8e8