



TRIBUNALE DI SIRACUSA
Sezione Esecuzioni Immobiliari

Giudice Dott.ssa CULTRERA Concita

Esecuzione Immobiliare post Legge 80 n. 237/2021

R.G. Parti: [REDACTED]

Debitore: [REDACTED]

CONSULENZA TECNICA D'UFFICIO

C.T.U.: ing. CALVO Giovanni

Allegato 06
RILIEVO METRICO



Il CTU

Iscritto all'Ordine degli Ingegneri di Siracusa n. 1896 Sez. A

Ing. Giovanni Calvo
ing. Giovanni Calvo
DOTT. ING. GIOVANNI CALVO
N. 1896
Sez. A
ORDINE DEGLI INGEGNERI PROV. SIRACUSA



Lotto1_Via Rimembranza-Via Trieste

scala 1:100

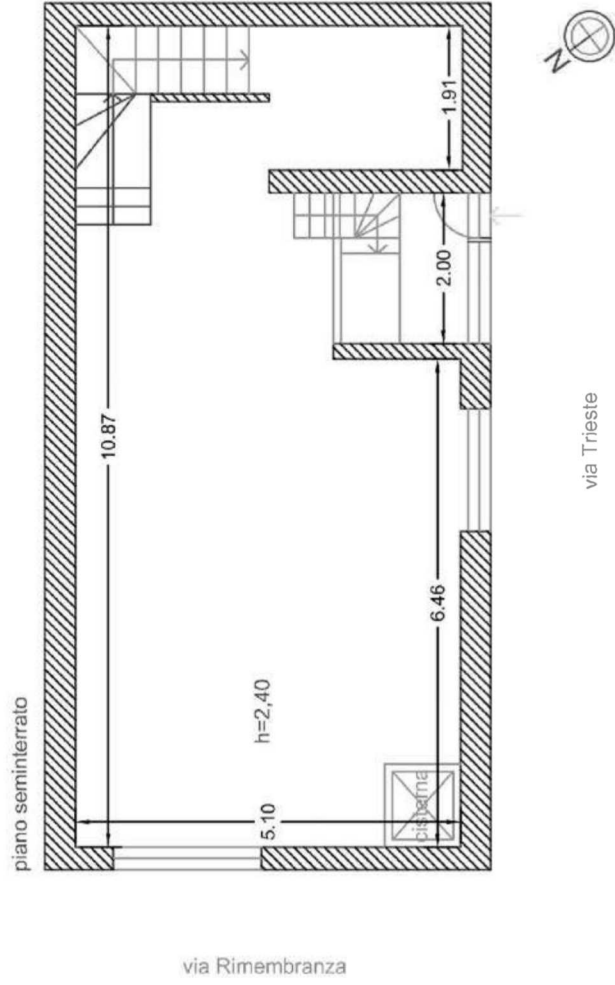

Firmato Da: CALVO GIOVANNI Emesso Da: ARUBAPEC S.P.A. NG-GA-3-Settim-73881409a7c2d1e856d7395014d0d48

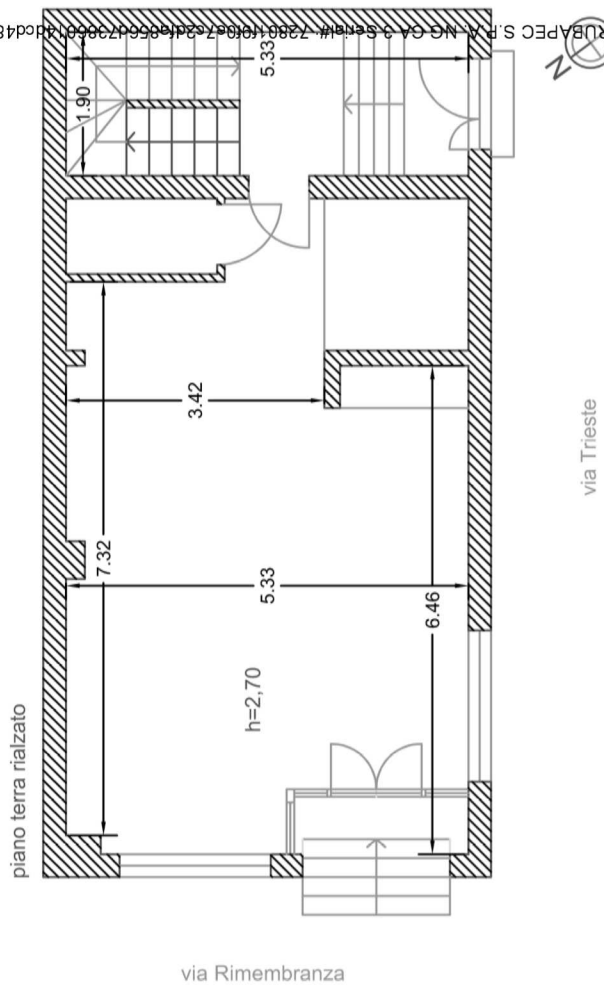

Firmato Da: CALVO GIOVANNI Emesso Da: ARUBAPEC S.P.A. NG-04-3-Settim-73891409a7e2d1e856d7395014d0d48

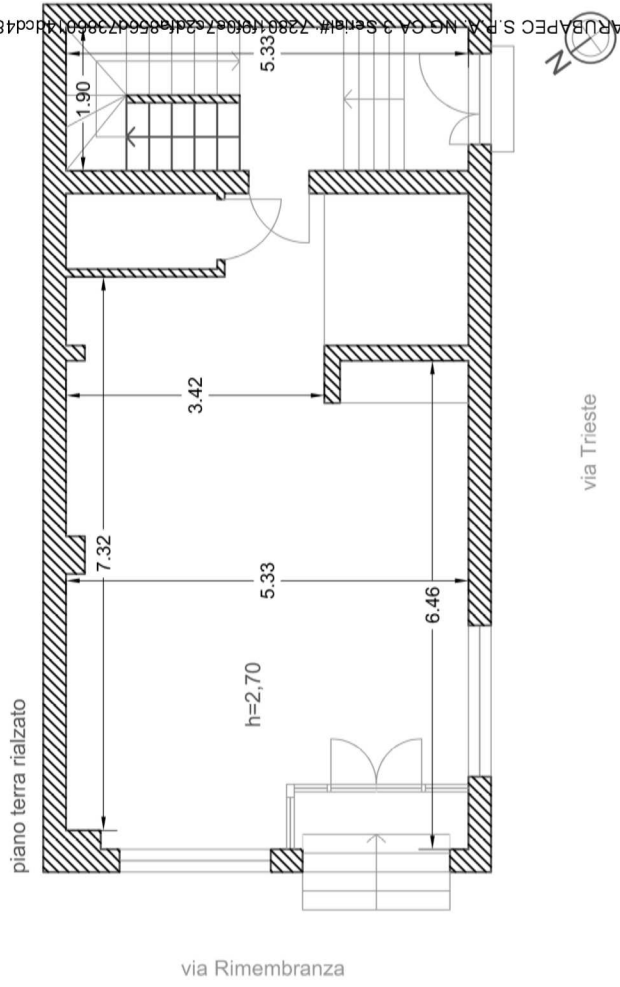

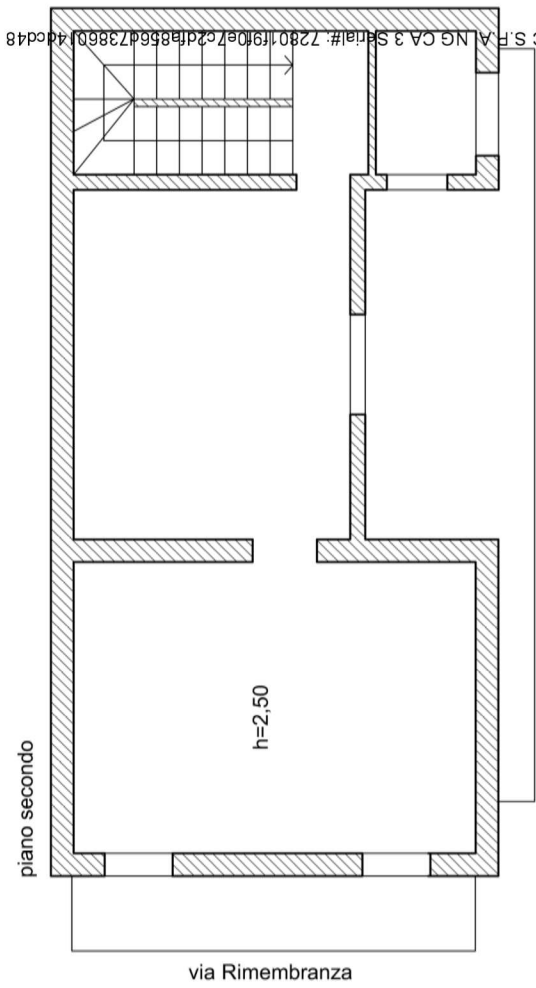

Firmato Da: CALVO GIOVANNI Emesso Da: ARUBA PEC S.P.A. NG CA 3 Serial#: 72801f910e7c2d1b856d7386014d0d48



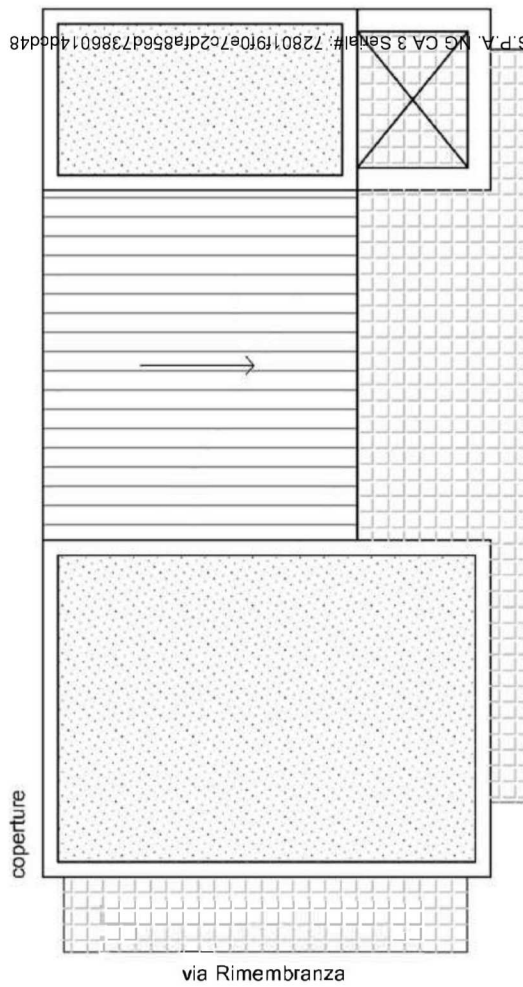

Firmato Da: CALVO GIOVANNI Emesso Da: ARUBAPEC S.P.A. NG CA 3 S&P#; 72801f9f0e7c2df856d7386014dd48



Lotto2_C/da Pianazzo-Granati Nuovi

scala 1:100

