

ALLEGATO 2

- RILIEVI FOTOGRAFICI -

Elenco:

- Foto 1: prospetto su viale Vittorio Veneto
- Foto 2: prospetto su viale Vittorio Veneto
- Foto 3: subalterno 177 - interno
- Foto 4: subalterno 177 - interno
- Foto 5: subalterno 178 - interno
- Foto 6: subalterno 178 - interno
- Foto 7: subalterno 178 - interno
- Foto 8: subalterno 178 – porzione sottratta a favore del sub 177
- Foto 9: subalterno 178 - esterno
- Foto 10: subalterno 178 – esterno
- Foto 11: subalterno 183 – interno
- Foto 12: subalterno 183 – interno
- Foto 13: subalterno 183 – esterno
- Foto 14: subalterno 183 - esterno



Foto 1



Foto 2

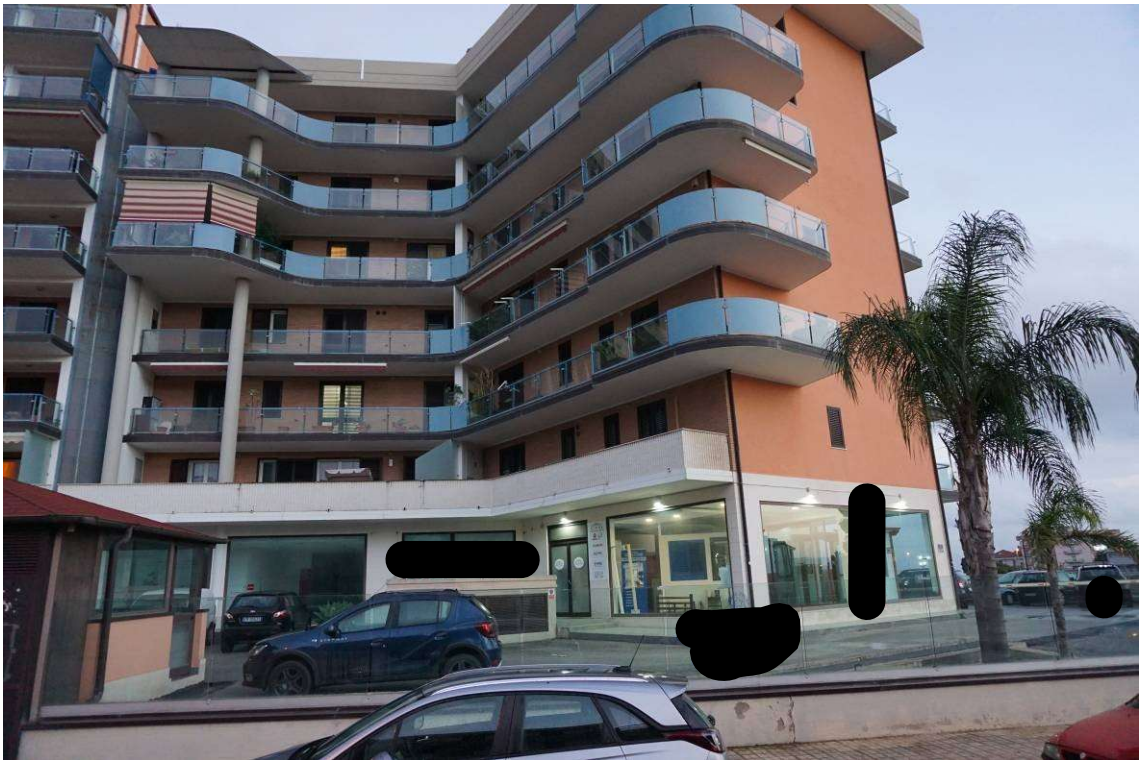

Foto 3

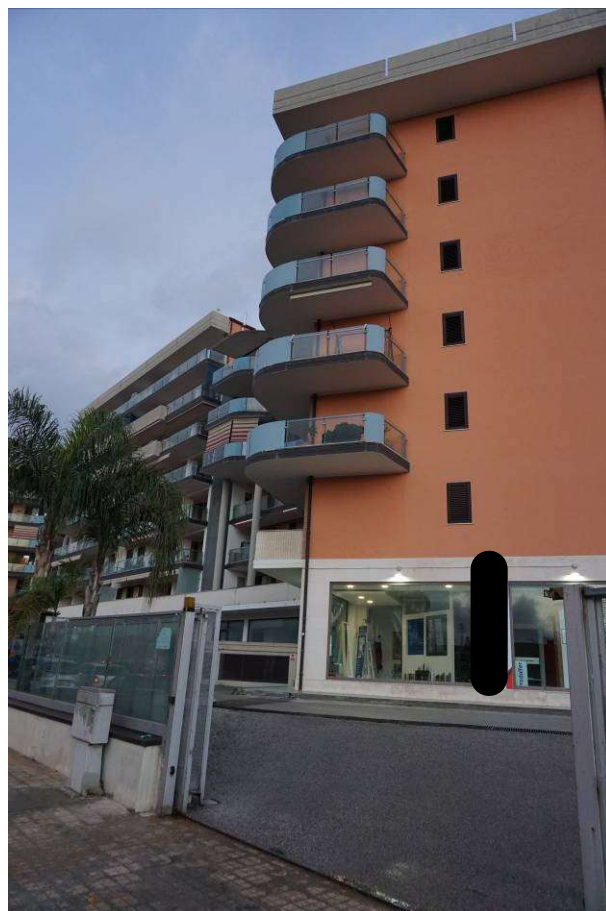

Foto 4



Foto 5



Foto 6



Foto 7



Foto 8



Foto 9



Foto 10



Foto 11



Foto 12



Foto 13



Foto 14

ALLEGATO 3

- Planimetrie -

Elenco:

- Stato di fatto fg. 19 particella 2922 sub 178 p.T
- Stato di fatto fg. 19 particella 2922 sub 178 p.S1 e sub 177

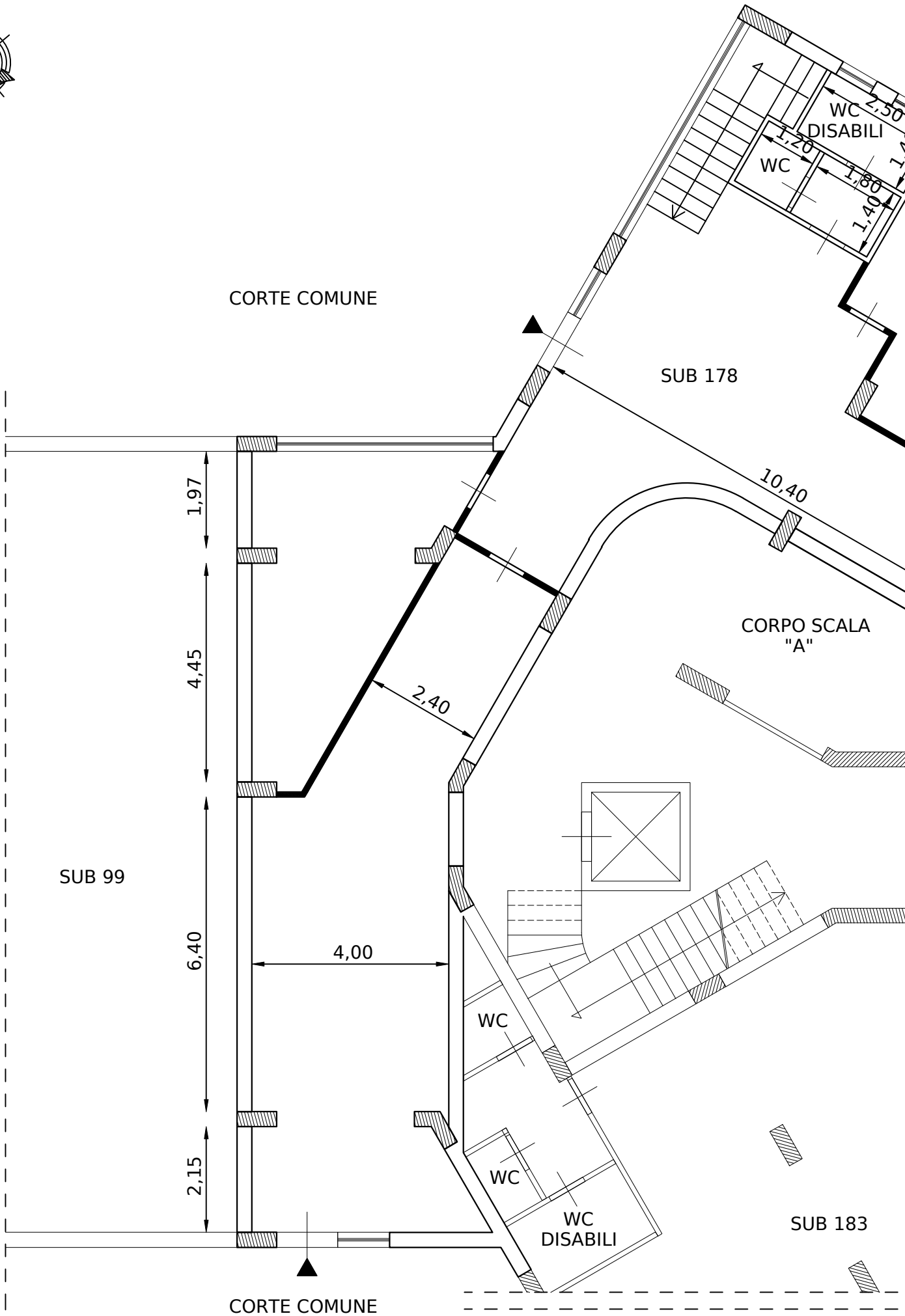

CORTE COMUNE

SUB 178

CORPO SCALA
"A"

SUB 99

CORTE COMUNE

SUB 183

VIALE VITTORIO VENETO



SUB 102

BOX

INTERCAPEDINE

6,72

8,85

INTERCAPEDINE

BOX

CORPO SCA
"A"

WC
1,15

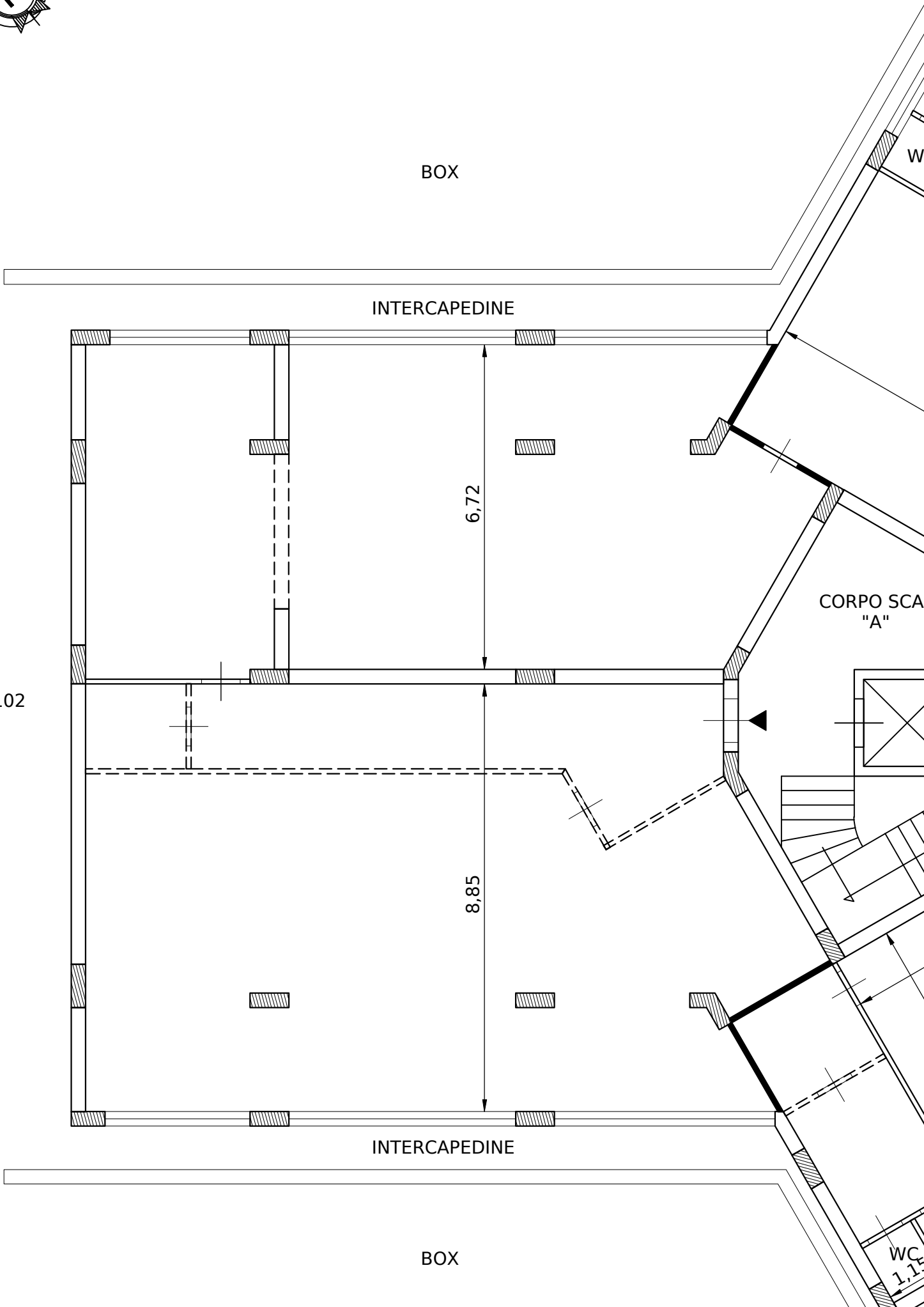

ALLEGATO 4

- Visure e planimetrie catastali -

Elenco:

- Visura fg. 19 particella 2922 sub 177
- Planimetria fg. 19 particella 2922 sub 177
- Visura fg. 19 particella 2922 sub 178
- Planimetria fg. 19 particella 2922 sub 178
- Visura fg. 19 particella 2922 sub 183
- Planimetria fg. 19 particella 2922 sub 183

Visura per immobile

Situazione degli atti informatizzati al 27/02/2021

Dati della richiesta	Comune di FLORIDIA (Codice: D636)
	Provincia di SIRACUSA
Catasto Fabbricati	Foglio: 19 Particella: 2922 Sub.: 177

Unità immobiliare

N.	DATI IDENTIFICATIVI				DATI DI CLASSAMENTO							Variazioni superficie
	Sezione Urbana	Foglio	Particella	Sub	Zona Cens.	Micro Zona	Categoria	Classe	Consistenza	Superficie Catastale	Rendita	
1		19	2922	177			C/2	1	225 m ²	Totale: 240 m ²	Euro 429,95	

Indirizzo	VIALE VITTORIO VENETO n. 186 piano: S1 scala: A;
Annotazioni	classamento e rendita non rettificati entro dodici mesi dalla data di iscrizione in atti della dichiarazione (D.M. 701/94)

INTESTATI

N.	DATI ANAGRAFICI	CODICE FISCALE
1	[REDACTED]	[REDACTED]
2	[REDACTED]	[REDACTED]

DATI DERIVANTI DA ISTRUMENTO (ATTO PUBBLICO) del 01/10/2012 Nota presentata con Modello Unico in atti dal 03/10/2012 Repertorio n.: FLORIDIA Registrazione: Sede: ASSEGNAZIONE A SOCIO PER SCIoglimento DI SOCIETA` (n. 12729.1/2012)

Mappali Terreni Correlati

Codice Comune D636 - Sezione - Foglio 19 - Particella 2922

Unità immobiliari n. 1

Tributi erariali: Euro 0,90

Visura telematica

* Codice Fiscale Validato in Anagrafe Tributaria

**Agenzia del Territorio
CATASTO FABBRICATI
Ufficio Provinciale di
Siracusa**

Dichiarazione protocollo n. SR0136648 del 10/07/2008

Planimetria di u.i.u. in Comune di Floridia

Viale Vittorio Veneto

civ. 186

Identificativi Catastali:

Sezione:

Foglio: 19

Particella: 2922

Subalterno: 177

Compilata da:
Zappulla Paolo

Iscritto all'albo:
Geometri

Prov. Siracusa

N. 1264

Scheda n. 1

Scala 1:200

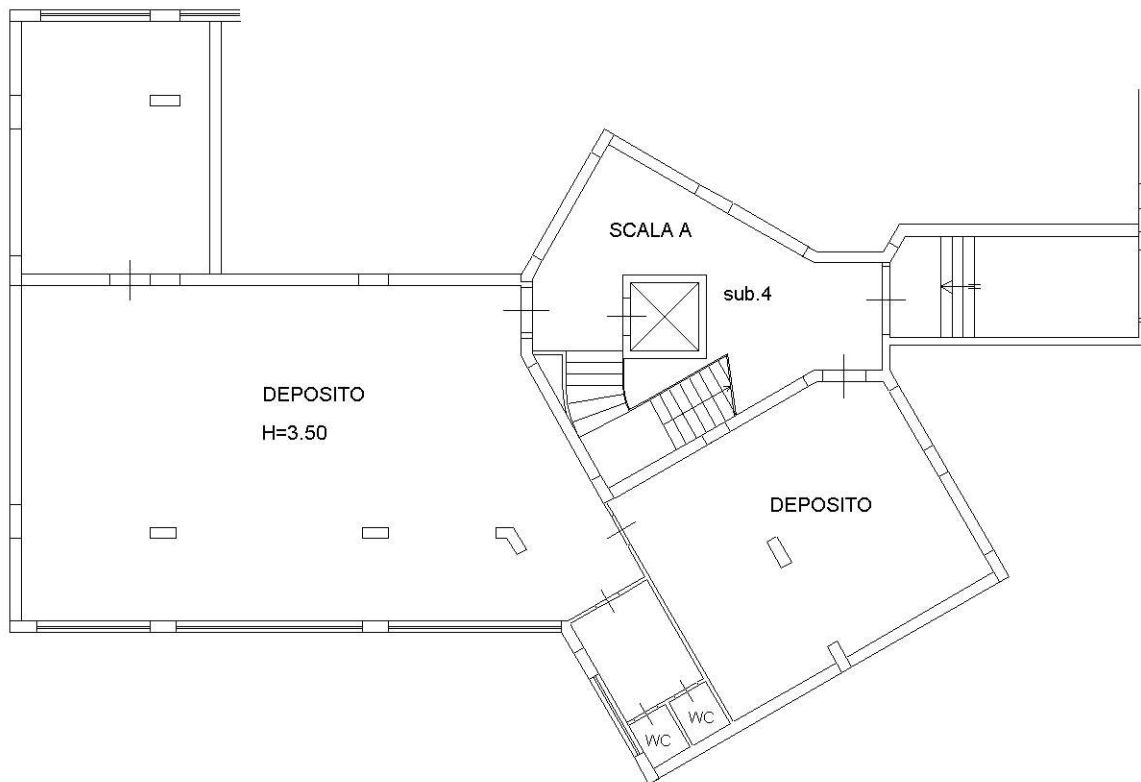

PIANO INTERRATO

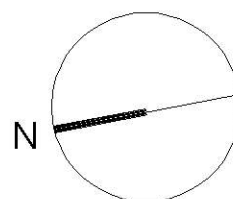

Ultima planimetria in atti

Data: 14/01/2021 - n. T388430 - Richiedente: BNCFNC73C15I754T

Totale schede: 1 - Formato di acquisizione: A4(210x297) - Formato stampa richiesto: A4(210x297)

Catasto dei Fabbricati - Situazione al 14/01/2021 - Comune di FLORIDIA (D636) - < Foglio: 19 - Particella: 2922 - Subalterno: 177 >
VIALE VITTORIO VENETO n. 186 piano: S1 scala: A;

Visura per immobile

Situazione degli atti informatizzati al 27/02/2021

Dati della richiesta	Comune di FLORIDIA (Codice: D636)
	Provincia di SIRACUSA
Catasto Fabbricati	Foglio: 19 Particella: 2922 Sub.: 178

Unità immobiliare

N.	DATI IDENTIFICATIVI				DATI DI CLASSAMENTO							
	Sezione Urbana	Foglio	Particella	Sub	Zona Cens.	Micro Zona	Categoria	Classe	Consistenza	Superficie Catastale	Rendita	
1		19	2922	178			C/1	2	236 m ²	Totale: 290 m ²	Euro 2.657,07	Variazi superfi

Indirizzo	VIALE VITTORIO VENETO n. 186 n. P piano: S1-T scala: A;
Annotazioni	classamento e rendita non rettificati entro dodici mesi dalla data di iscrizione in atti della dichiarazione (D.M. 701/94)

INTESTATI

N.	DATI ANAGRAFICI	CODICE FISCALE
●		
DATI DERIVANTI DA	ISTRUMENTO (ATTO PUBBLICO) del 01/10/2012 Nota presentata con Modello Unico in atti dal 03/10/2012 Repertorio n.: FLORIDIA Registrazione: Sede: ASSEGNAZIONE A SOCIO PER SCIoglimento DI SOCIETA` (n. 12729.1/2012)	

Mappali Terreni Correlati

Codice Comune D636 - Sezione - Foglio 19 - Particella 2922

Unità immobiliari n. 1

Tributi erariali: Euro 0,90

Visura telematica

* Codice Fiscale Validato in Anagrafe Tributaria

**Agenzia del Territorio
CATASTO FABBRICATI
Ufficio Provinciale di
Siracusa**

Dichiarazione protocollo n. SR0136648 del 10/07/2008

Planimetria di u.i.u. in Comune di Floridia

Viale Vittorio Veneto

civ. 186-P

Identificativi Catastali:

Sezione:

Foglio: 19

Particella: 2922

Subalterno: 178

Compilata da:
Zappulla Paolo

Iscritto all'albo:
Geometri

Prov. Siracusa

N. 1264

Scheda n. 1

Scala 1:200

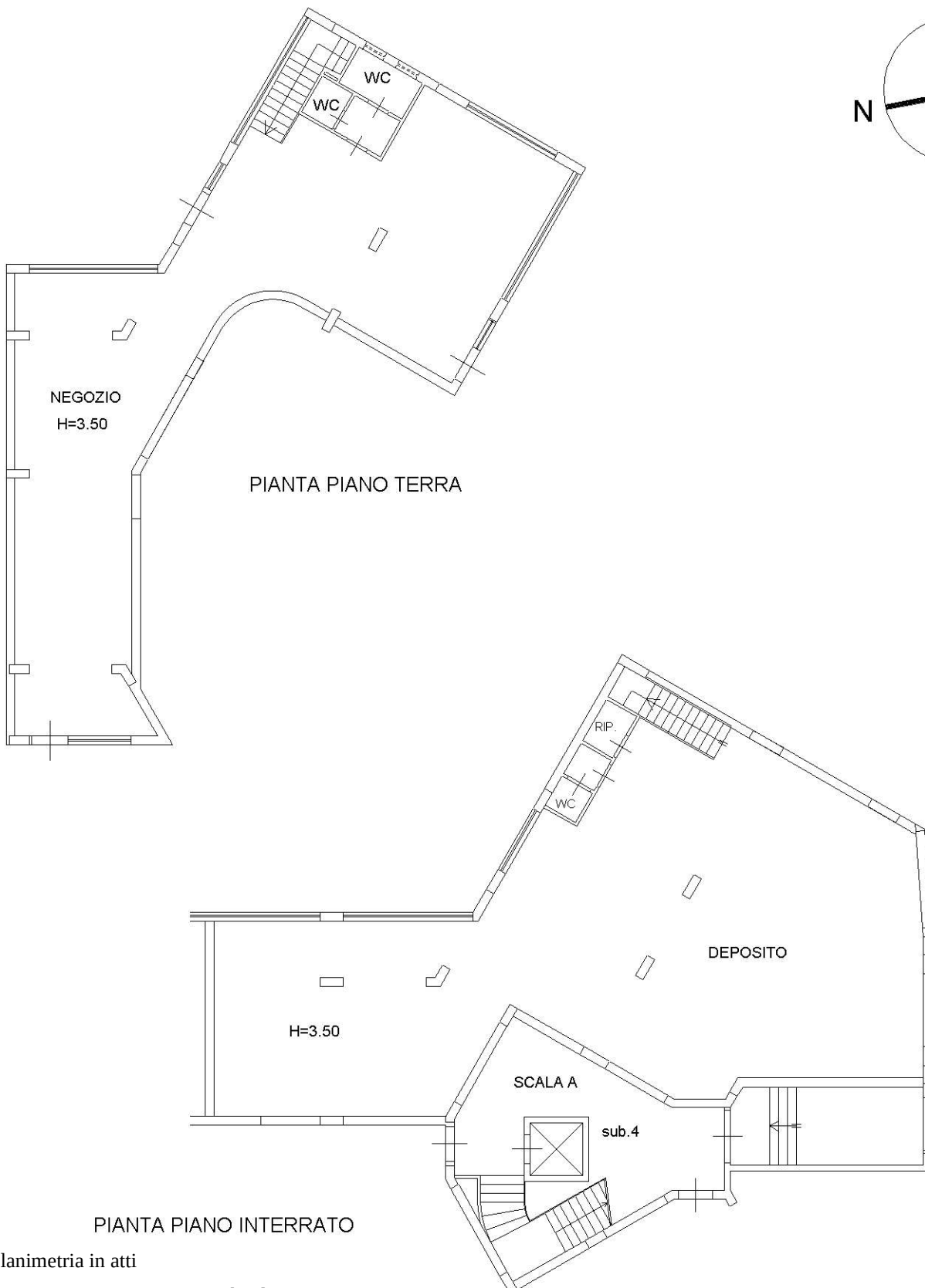

Ultima planimetria in atti

Visura per immobile

Situazione degli atti informatizzati al 27/02/2021

Dati della richiesta	Comune di FLORIDIA (Codice: D636)
	Provincia di SIRACUSA
Catasto Fabbricati	Foglio: 19 Particella: 2922 Sub.: 183

Unità immobiliare

N.	DATI IDENTIFICATIVI				DATI DI CLASSAMENTO							Rendita	Variazioni superficie
	Sezione Urbana	Foglio	Particella	Sub	Zona Cens.	Micro Zona	Categoria	Classe	Consistenza	Superficie Catastale			
1		19	2922	183			C/3	3	124 m ²	Totale: 134 m ²	Euro 345,82		

Indirizzo	VIALE VITTORIO VENETO n. 186Q piano: T scala: A;
Annotazioni	classamento e rendita non rettificati entro dodici mesi dalla data di iscrizione in atti della dichiarazione (D.M. 701/94)

INTESTATI

N.	DATI ANAGRAFICI	CODICE FISCALE
1	[REDACTED]	[REDACTED]

Mappali Terreni Correlati

Codice Comune D636 - Sezione - Foglio 19 - Particella 2922

Unità immobiliari n. 1

Tributi erariali: Euro 0,90

Visura telematica

* Codice Fiscale Validato in Anagrafe Tributaria

**Agenzia del Territorio
CATASTO FABBRICATI
Ufficio Provinciale di
Siracusa**

Dichiarazione protocollo n. SR0006702 del 21/01/2013

Planimetria di u.i.u. in Comune di Floridia

Viale Vittorio Veneto

civ. 186Q

Identificativi Catastali:

Sezione:

Foglio: 19

Particella: 2922

Subalterno: 183

Compilata da:
Zappulla Paolo

Iscritto all'albo:
Geometri

Prov. Siracusa

N. 01264

Scheda n. 1

Scala 1:200

V.le Vittorio Veneto

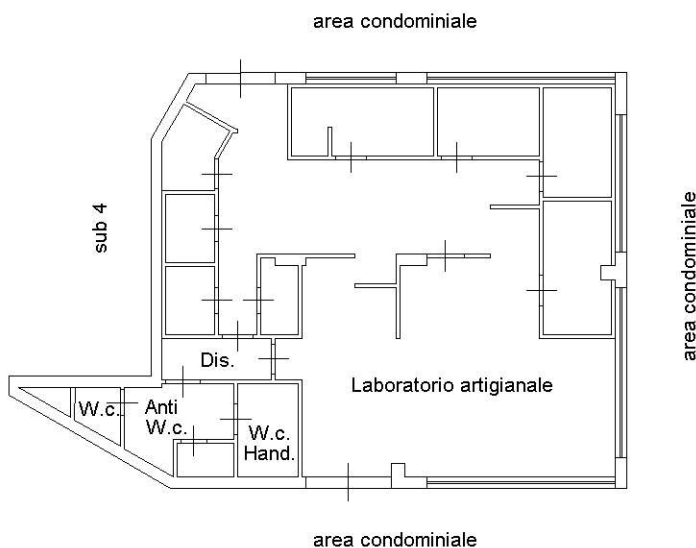

**PIANO TERRA
H=3,50**

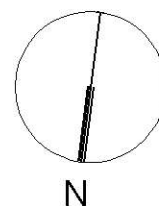

Ultima planimetria in atti