

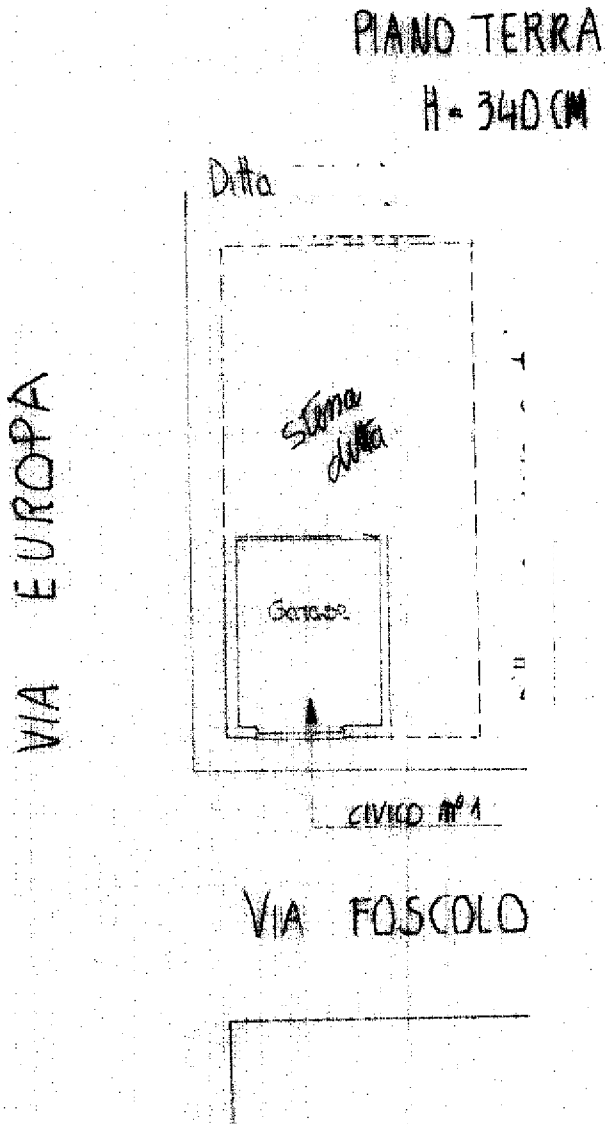

Planimetria di u.i.u. in Comune di **PORTOPALO DI C.P.** via **V60 FOSCOLO** civ. **1**



**1455424**

ORIENTAMENTO



SCALA DI **20x**

Roma - Istituto Nazionale per lo Studio e la Cura dei Tumori - P.V.

*Comune di Portopalo di C.P.*

Dichiarazione di N.C.   
Denuncia di variazione

Completata dal **Dott. Ing. Paolo Greco**  
(Firma, cognome e nome)

RISERVATO ALL'UFFICIO  
CATASTO

Identificativi catastali

Inscritto all'elenco **del 1999**

Comune di PORTOPALO DI CAPOPASSEROCALTESE - Foglio 37 Particella 577 Subalterno 1



Planimetria di u.i.u. in Comune di **PORTO PALO DI C.P.** via **UGO FOSCOLO** civ. **3**

**PIANO PRIMO**  
H = 300 CM

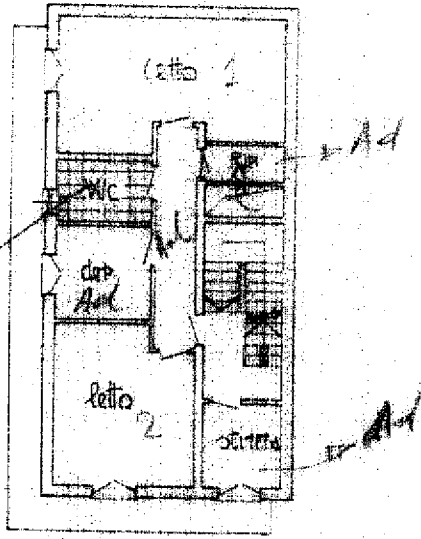

**PIANO SECONDO**  
H = 255 CM

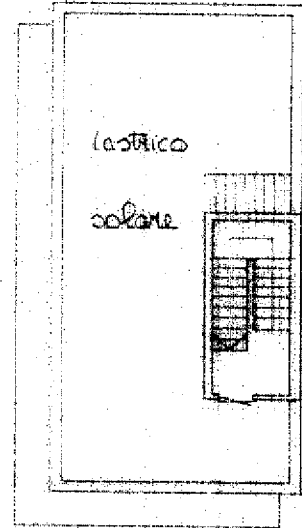

**1455423**

VIA EUROPA

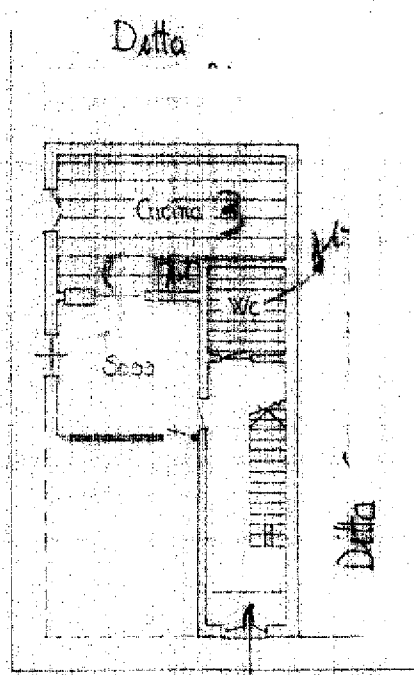

**PIANO TERRA**  
H = 325 CM

ORIENTAMENTO



SCALA DI 1:200

VIA FOSCOLO

Dichiarazione di N.C.   
Denuncia di variazione

Completata da: **Dott. Ing. Roberto GRECO**

INSERVATO AL NIFFICIO

Identificativi catastali

Isento di alba da **gli mgg.**

21 MAR 1945

Comune di PORTOPALO DI CAPO PASSERO (04257) - Foglio 37 Particella 577 Subalterno 2 -  
Catasto di Fabbricati - Situazione 01/06/2023 - VIA UGO FOSCOLO n. 11 Porto Palo di C.P.