

**Agenzia del Territorio
CATASTO FABBRICATI
Ufficio Provinciale di
Siracusa**

Dichiarazione protocollo n. SR0058643 del 09/03/2009

Planimetria di u.i.u. in Comune di Carlentini

Via Enna

civ. 1

Identificativi Catastali:

Sezione:

Foglio: 67

Particella: 413

Subalterno: 1

Compilata da:
Italia Carmelo

Iscritto all'albo:
Geometri

Prov. Siracusa

N. 1301

Scheda n. 1

Scala 1:100

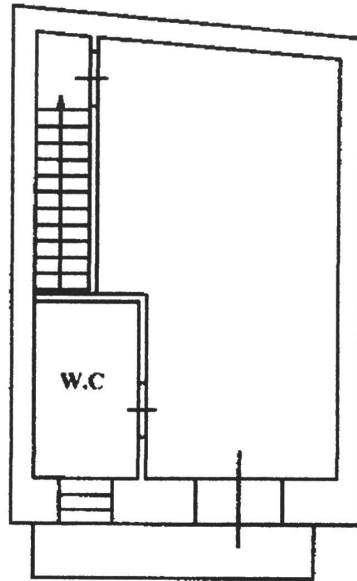

VIA ENNA.

PIANTA PIANO PRIMO

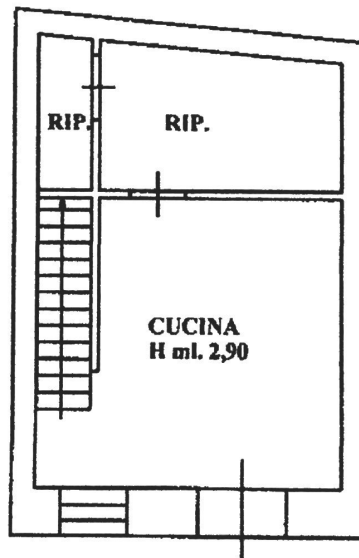

VIA ENNA.

PIANTA PIANO TERRA



Catasto dei Fabbricati - Situazione al 04/05/2018 - Comune di CARLENTINI(B787) - < Foglio: 67 Particella: 413 - Subalterno 1 >
VIA ENNA n. 1 piano: T-1;