

Agenzia del Territorio
CATASTO FABBRICATI
Ufficio Provinciale di
Siracusa

Dichiarazione protocollo n. SR0141495 del 26/07/2012

Planimetria di u.i.u. in Comune di Palazzolo Acreide

Contrada Porticaletto

oiv. SNC

Identificativi Catastali:

Sezione:
Foglio: 60
Particella: 396
Subalterno: 4

Compilata da:
Lozito Giuseppe

Iscritto all'albo:
Geometri

Prov. Siracusa

N. 1470

bed n. 1

Scala 1:200

LEGENDA

- AREA DEGUSTAZIONE PRODOTTI
- CUCINA LABORATORIO
- TERRAZZO
- TETTOIA
- PIAZZALE

Resti / Jimmie

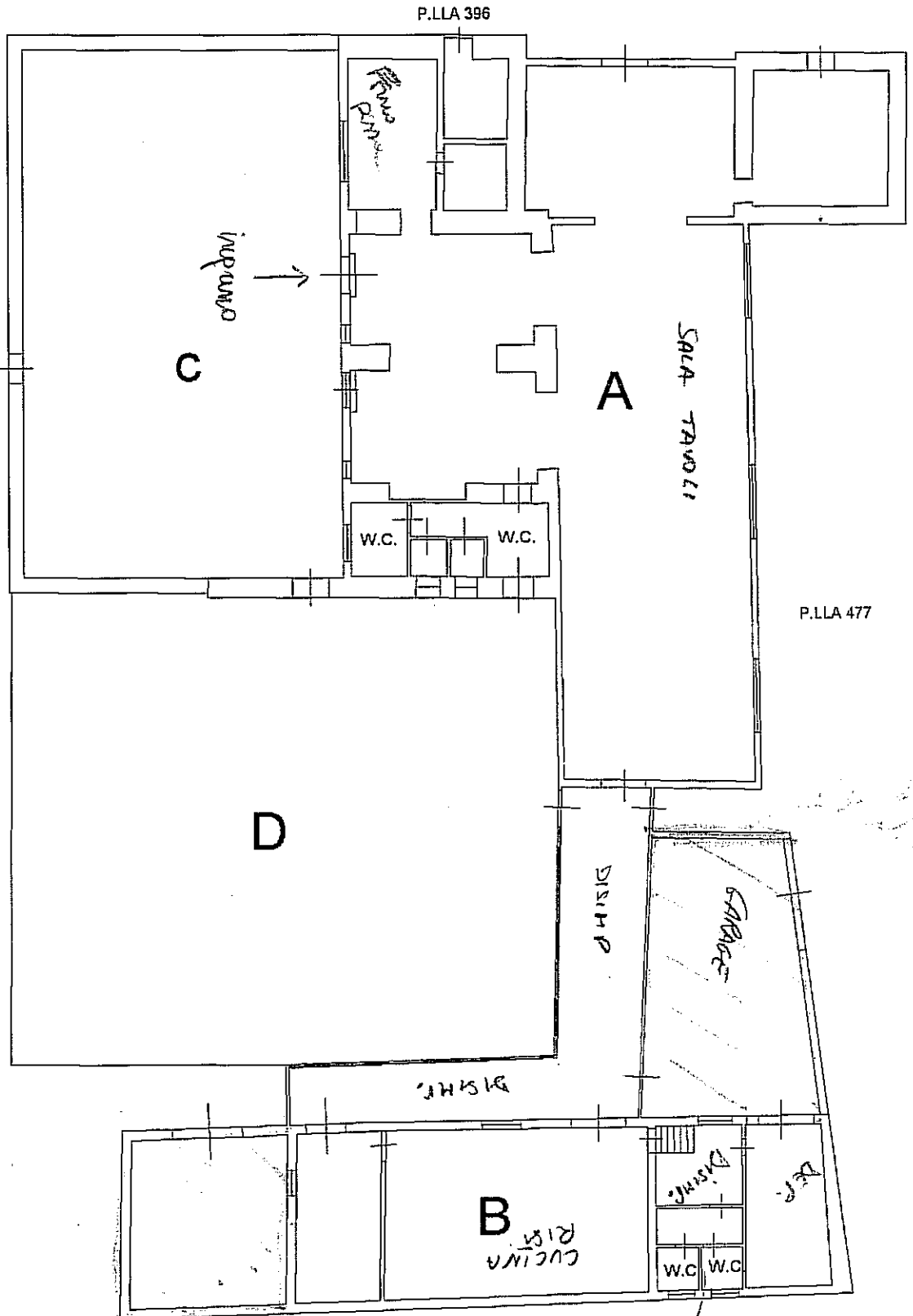

CONTINUA DA POKICIALETTA SNC-PHNO.1.