

Comune di ROSOLINI

Marca
da bollo

NULLA OSTA PER ESECUZIONE LAVORI EDILI

IL SINDACO

Vista la domanda del Sig. [redacted] e [redacted]
per essere autorizzato a costruire Rosolini rispettivamente [redacted] [redacted]
una casa di civile abitazione
in questo Comune al mapp. in Via Savarino

Visti i disegni e il tipo allegati alla domanda stessa ;

Sentito il parere favorevole della Commissione Edilizia in data

Udito il riferimento del Tecnico Comunale in data 14.6.1963

Visto il parere favorevole dell'Ufficiale Sanitario in data 14.6.1963

(1)

Visti i regolamenti Comunali di Edilizia, Igiene, Polizia Locale e tutela delle strade comunali ;

Visto il capo IV del titolo II della Legge 17 agosto 1942, N. 1150 ;

Vista la denuncia relativa delle Imposte di Consumo sul materiale da costruzione edilizio che verrà impiegato ;

Vista la Legge Comunale e Provinciale ;

Viste le disposizioni recate dal Codice Civile, Libro terzo, in materia di proprietà edilizia ;

Visto il Regolamento generale per l'Igiene del lavoro, approvato con R. D. 14 aprile 1927, n. 530 ;

Concede il proprio

NULLA OSTA

al Signor 1 [redacted] e [redacted] [redacted]
tivamente il [redacted] [redacted] [redacted]
per l'esecuzione dei lavori in cui si tratta, sotto l'osservazione delle vigenti disposizioni in materia di Edilizia,
di igiene e di Polizia Locale in conformità al progetto presentato e secondo le migliori norme dell'arte, perchè

(1) Indicare qui, in quanto ne ricorra il caso, gli estremi del parere della Soprintendenza ai Monumenti e del nulla osta del Comando VV. FF.

Firmato Da: MESSINA GIOVANNI Emesso Da: ARUBAPEC S.P.A. NG CA 3 Serial#: 489401abbfb0bb97ccc17a1329142ce7



riesca solida, igienica, decorosa ed atta alla sua destinazione, tanto per i materiali usati quanto per il sistema costruttivo adottato, nonchè sotto l'osservanza delle prescrizioni di seguito riportate:

- 1) - Che siano salvi, riservati e rispettati i diritti di terzi;
- 2) - Chi fabbrica non deve mai ingombrare le vie e gli spazi pubblici adiacenti alle fabbriche e deve osservare tutte le cautele atte a rimuovere ogni pericolo di danno a persone e a cose ed assicurare quanto è possibile, gli incomodi che i terzi possono risentire dalle esecuzioni di tali opere;
- 3) - Il luogo destinato all'opera deve essere chiuso con assito lungo i lati prospicienti le vie o spazi pubblici;
- 4) - Per eventuali occupazioni di aree stradali si deve ottenere speciale autorizzazione dell'Ufficio Comunale.

Le aree così occupate devono essere restituite nel pristino stato, a lavoro ultimato e anche prima su richiesta dell'Ufficio Comunale nel caso che la costruzione venisse abbandonata o sospesa oltre un certo tempo;

5) - Se nel manomettere il suolo pubblico il costruttore incontrasse manufatti per servizio pubblico deve usare ogni cautela per non danneggiarli e deve darne contemporaneamente avviso alle Imprese proprietarie per i provvedimenti del caso;

6) - Gli assiti di cui al paragrafo 3 o ad altri ripari devono essere imbiancati agli angoli salienti a tutta altezza e muniti pure gli angoli di una lanterna a vetri rossi da mantenersi accesa dal tramonto al levar del sole, secondo l'intero orario della pubblica illuminazione stradale. Questa lanterna deve essere collocata in modo ed avere le dimensioni tali da rendere facilmente visibile il recinto o il riparo su cui è collocata;

7) - A cura del costruttore deve essere richiesta tempestivamente la visita del rustico;

8) - L'Ufficio Comunale si riserva dalle tasse speciali e degli eventuali canoni, precari ecc., che risultassero applicati ad opere ultimate a tenore dei relativi regolamenti.

9) CHE I TUBI PLUVIALI SIANO PORTATI SINO A PIANO DI MARCIAPIEDE

Il proprietario e l'assuntore dei lavori sono entrambi responsabili di ogni eventuale inosservanza alle norme generali di legge e di regolamenti comunali come delle modalità esecutive fissate nella presente licenza di costruzione.

Alla presente si allegano in restituzione, o un esemplare ciascuno dei disegni presentati in doppio e vistati.

Dalla Residenza Municipale, li 14 GIU 1963 19.....

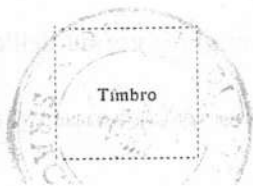

IL SINDACO
[Handwritten Signature]

DEI [REDACTED]

[REDACTED] E [REDACTED]

NOTI [REDACTED] RISPETTIVAMENTE IL

[REDACTED]

[Handwritten signature]

Per coll. [REDACTED]
In coll. [REDACTED]
P. [REDACTED]

P.

Firmato Da: MESSINA GIOVANNI Emesso Da: ARUBAPEC S.P.A. NG CA 3 Serial#: 409401abbfb0bb97ccc17a1329142ce7

SCALA 1:100

Via



AVVERTENZA
Per il presente progetto
In conformità del D.P.R. n. 472/75
con il quale si è istituito il
prov. n. 10, l'Arch. Michele Di Stefano S.p.A.

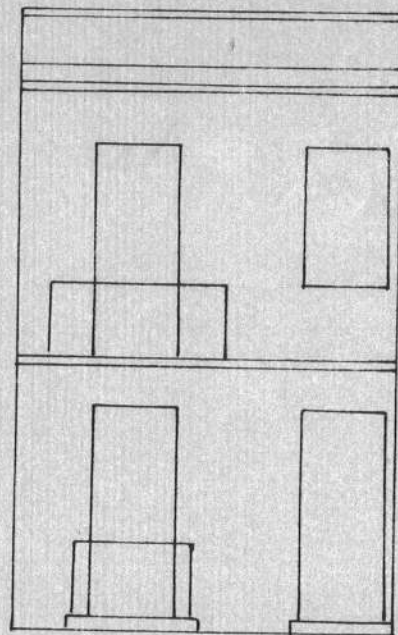

P.T. DA MODIFICARE

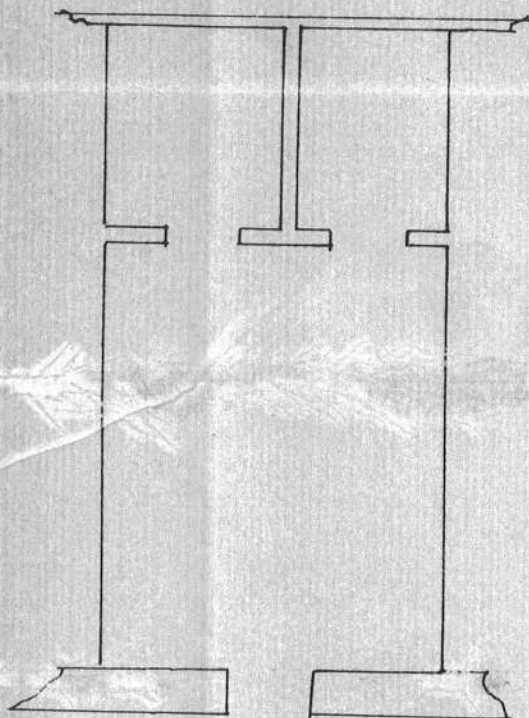

VIA SAVARINO N. 17

P.T.

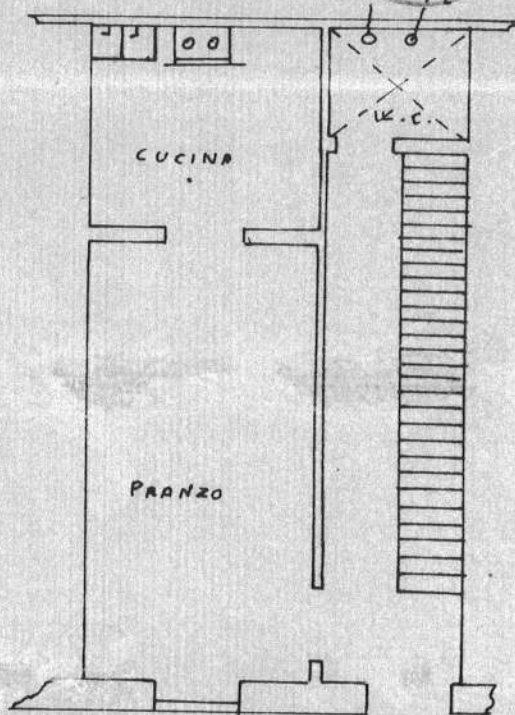

VIA SAVARINO



SCALA 1:100



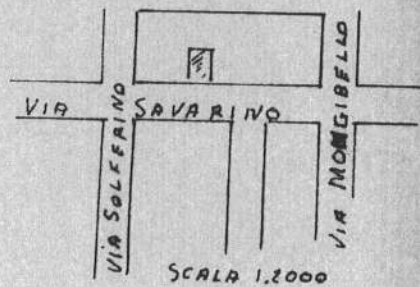
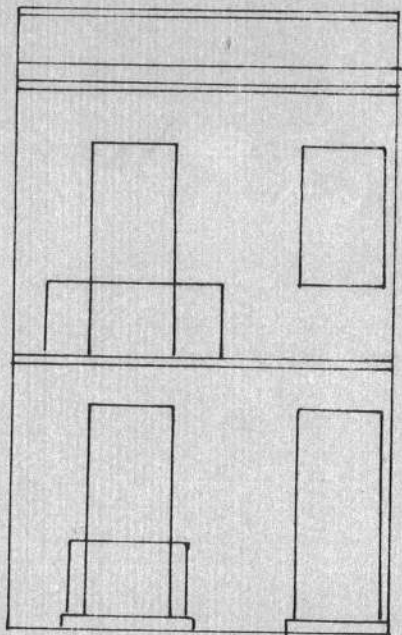

14 GIU 1963

VISTO: si approva

IL SINDACO

Handwritten signature



MODIFICARE

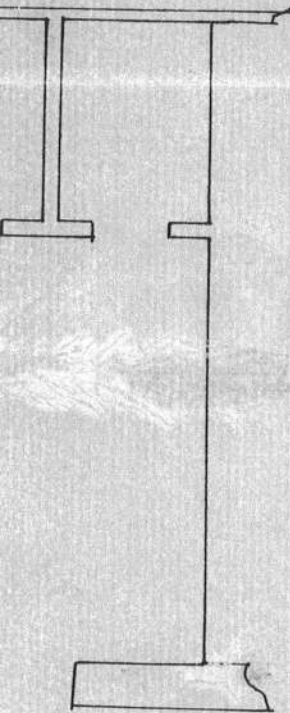

SAVARINO N. 17

P.T.

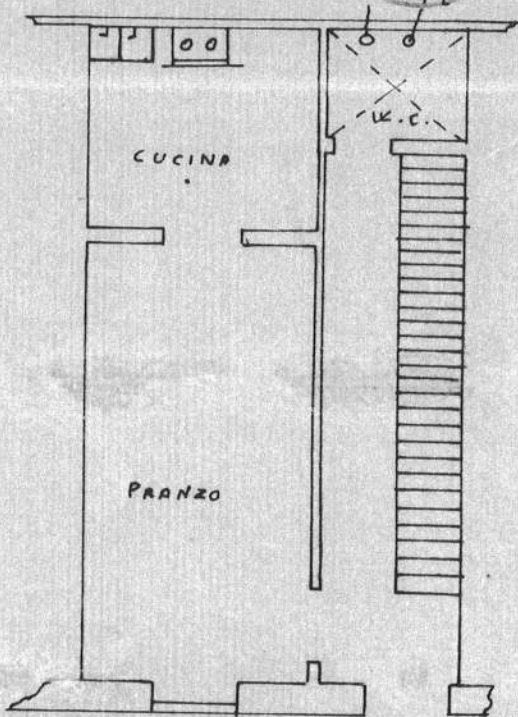

VIA SAVARINO

P. I.

