

Agenzia del Territorio
CATASTO FABBRICATI
Ufficio Provinciale di
Siracusa

Dichiarazione protocollo n. SR0019322 del 29/01/2009

Planimetria di u.i.u. in Comune di Pachino

Via G.lanza

civ. 92

Identificativi Catastali:

Sezione:

Foglio: 11

Particella: 850

Subalterno:

Compilata da:
Cavarra Cesare

Iscritto all'albo:
Ingegneri

Prov. Siracusa

N. 286

Scheda n. 1

Scala 1:100

PIANO TERRA.

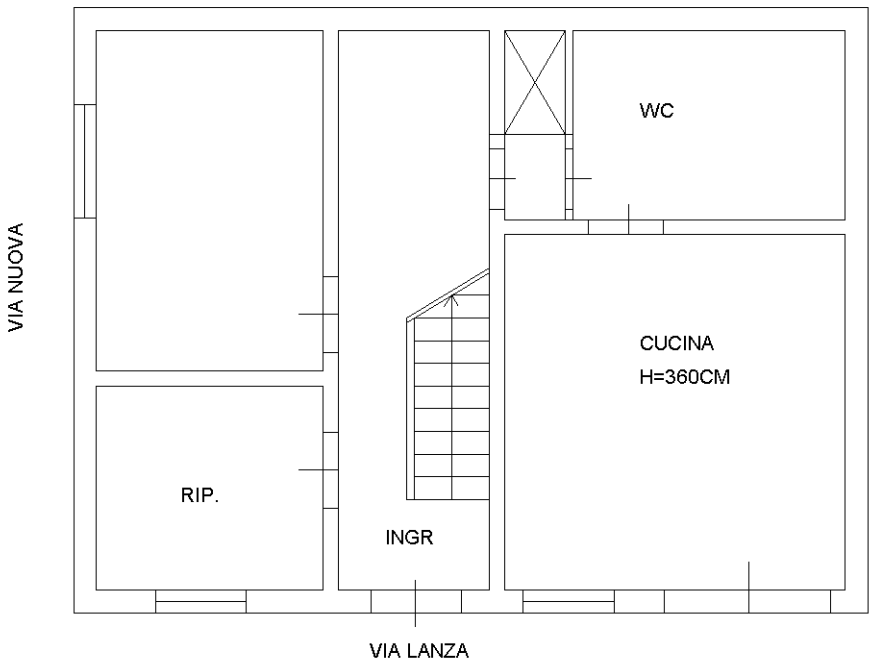

PRIMO PIANO

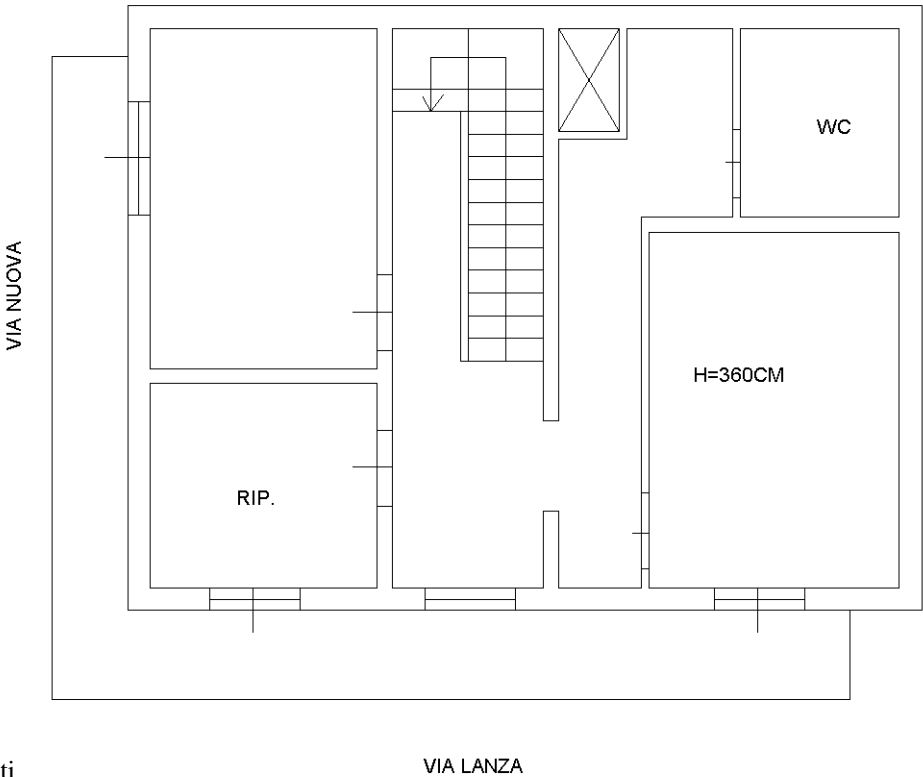

Ultima planimetria in atti