

DOCUMENTAZIONE FOTOGRAFICA

1

RILIEVO FOTOGRAFICO immobile foglio 25, part. 2136 sub. 1 e sub. 3-4 graffate  
in data 28-07-17 e 01-09-17

2

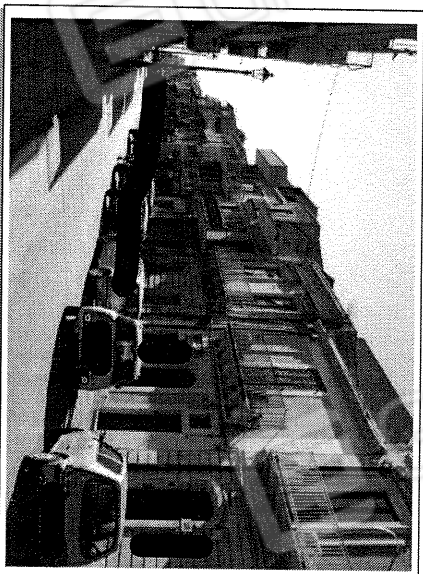

01. Vista prospettica delle unità immobiliari (sub. 1 al primo terra e sub. 3 e 4 graffate al piano primo), esposizione a nord-est, con accesso attraverso marciapiede su strada urbana corso Vittorio Emanuele.

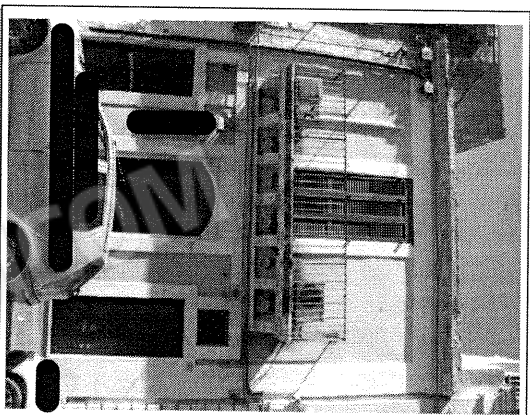

02. Vista frontale prospetto principale delle unità immobiliari (sub. 1 al primo terra e sub. 3 e 4 graffate al piano primo), esposizione a nord-est, con accesso attraverso marciapiede su strada urbana corso Vittorio Emanuele.

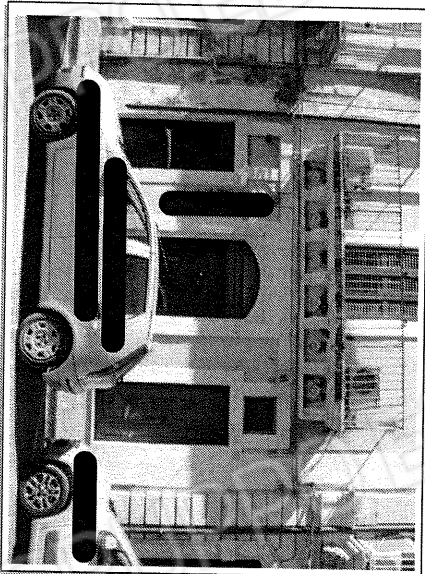

03. Prospetto principale nord su corso Vittorio Emanuele del sud, 1 al piano terra, presenza di portone d'ingresso centrale e vetrata laterale posta sul lato sinistro, sul lato destro presenza di portoncino d'ingresso al piano superiore.

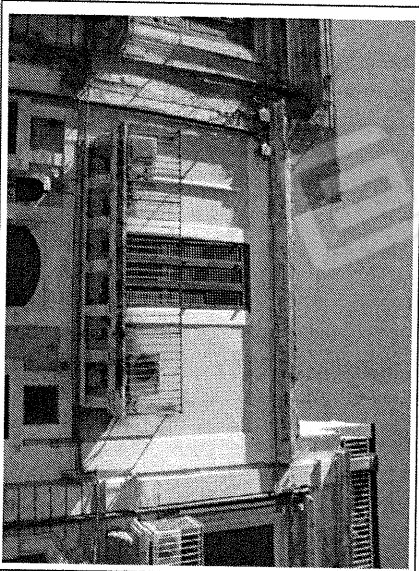

04. Prospetto principale nord su corso Vittorio Emanuele del sud, 3 e 4 graffiate al piano primo, presenza di balcone in aggetto con ringhiera, unica buca di accesso.

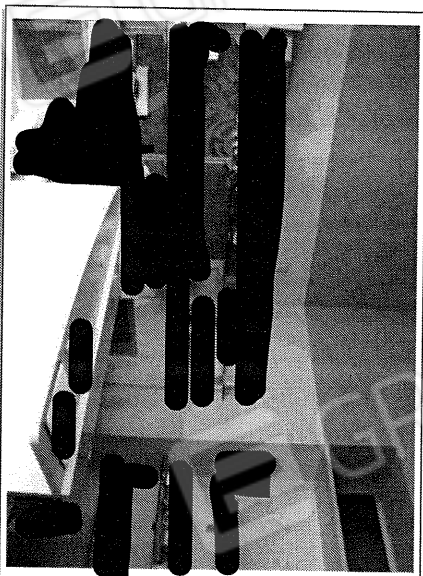

05. Interno vano negozio dell'unità immobiliare al piano terra con vista lato sud, in foto buono stato di manutenzione.



06. Interno vano negozio dell'unità immobiliare al piano terra con vista lato ovest, in foto buono stato di manutenzione.

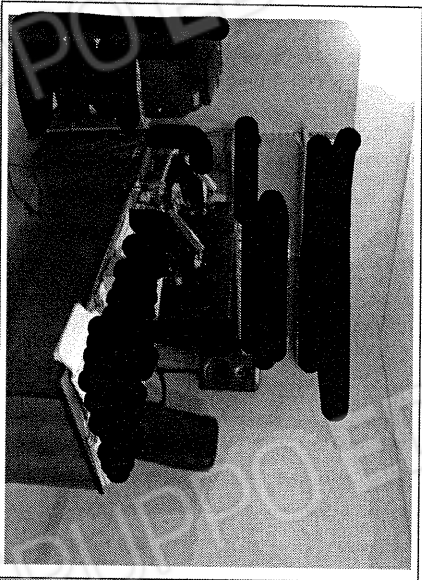

07. Interno vano ufficio dell'unità immobiliare al piano terra con vista lato sud, in foto buono stato di manutenzione.

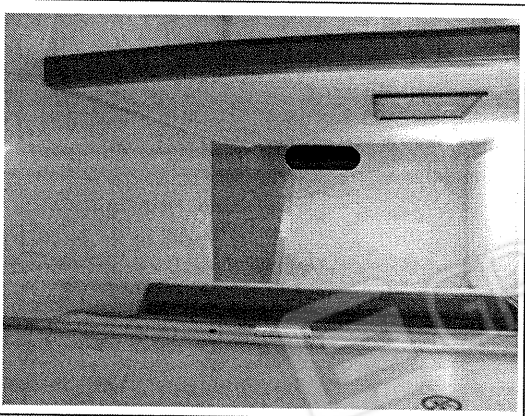

08. Interno corridoio dell'unità immobiliare al piano terra con vista lato sud, in foto buono stato di manutenzione.

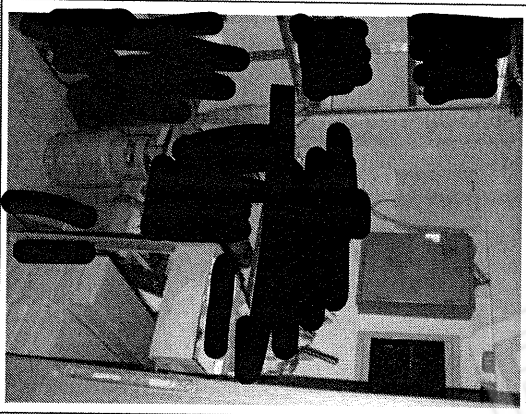

09. Interno piccolo vano/deposito dell'unità immobiliare al piano terra con vista lato nord, in foto buono stato di manutenzione.

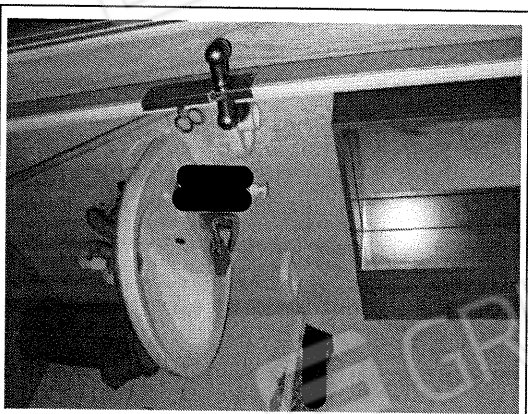

10. Interno vano antibagno dell'unità immobiliare al piano terra, in foto sufficiente stato di manutenzione.



11. Interno vano servizio igienico dell'unità immobiliare al piano terra, in foto sufficiente stato di manutenzione.

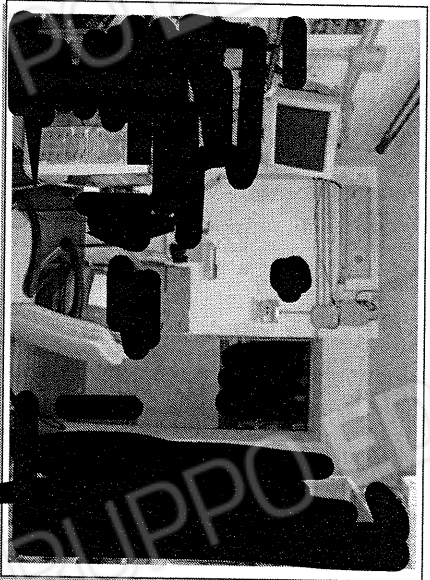

12. Interno vano laboratorio dell'unità immobiliare al piano terra, con vista lato nord, in foto discreto stato di manutenzione.

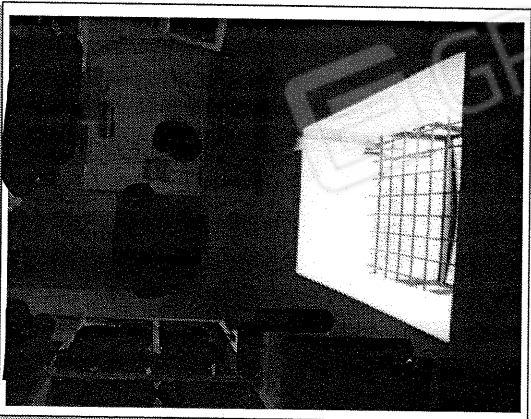

13. Interno vano laboratorio dell'unità immobiliare al piano terra, particolare su lucernaio centrale, in foto discreto stato di manutenzione.

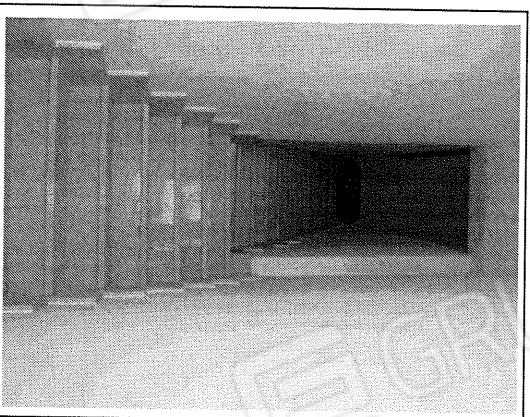

14. Interno corpo scala di accesso al piano primo dell'unità immobiliare sub. 3 e 4 griffate, con vista lato sud, in foto buono stato di manutenzione.

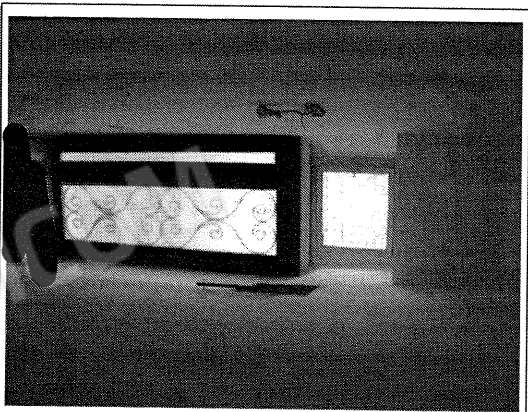

15. Interno corpo scala con vista lato nord su portone d'ingresso all'unità immobiliare posta al piano primo sub. 3 e 4 griffate.



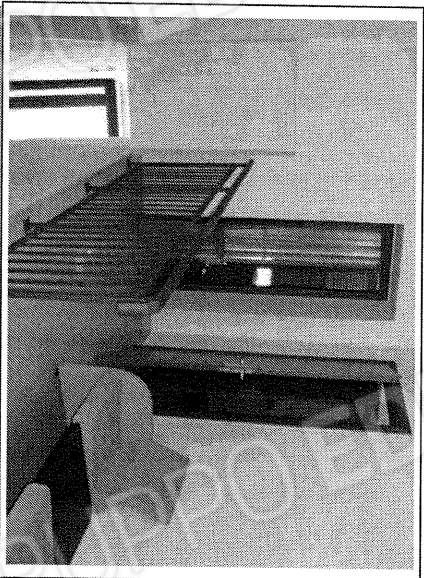

16. Interno unità immobiliare al piano primo, vista lato nord-est su sala di attesa, in foto buono lo stato di manutenzione.

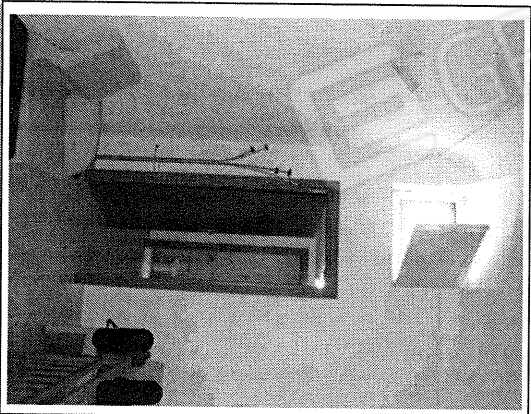

17. Interno unità immobiliare al piano primo, vista lato sud su sala di attesa, in foto buono lo stato di manutenzione.

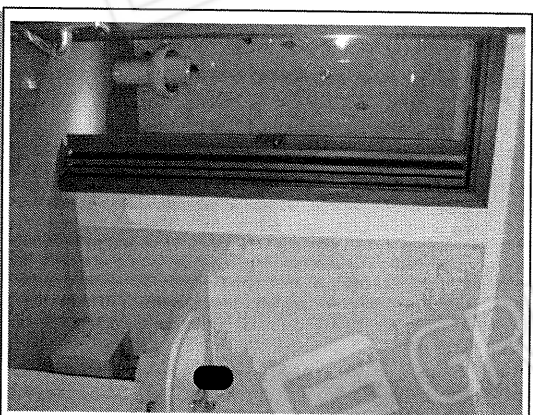

18. Interno antibagno al piano primo dell'unità immobiliare sub. 3 e 4 griffate, vista lato sud-ovest, buono lo stato di manutenzione.

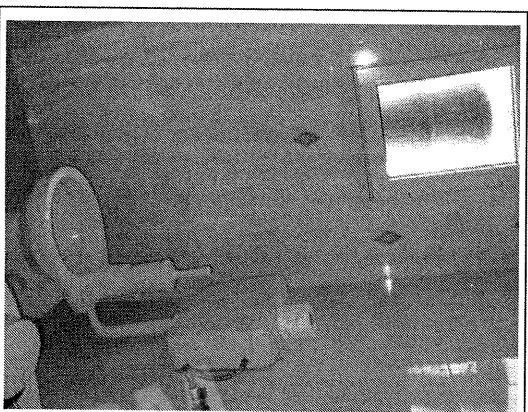

19. Interno servizio igienico al piano primo dell'unità immobiliare sub. 3 e 4 griffate, vista lato sud-est, buono lo stato di manutenzione.

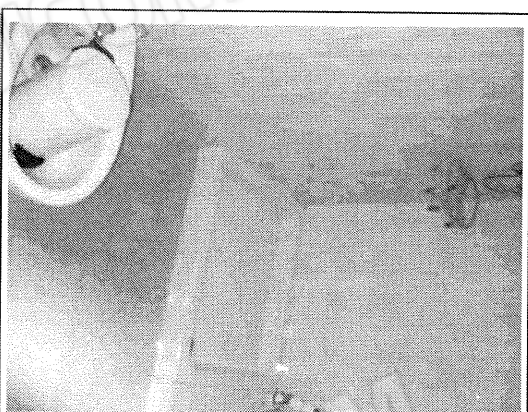

20. Interno servizio igienico al piano primo dell'unità immobiliare sub. 3 e 4 griffate, vista lato ovest, buono lo stato di manutenzione.

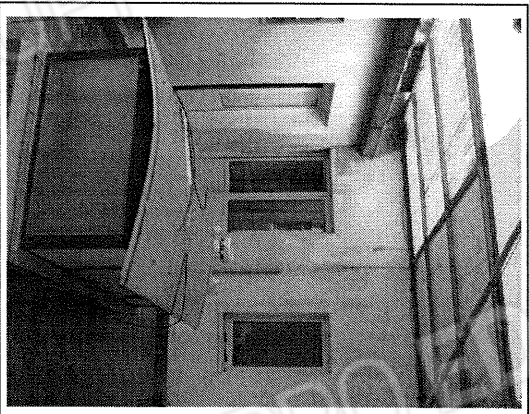

21. Esterno dell'unità immobiliare sub. 3 e 4 griffate al piano primo con vista lato nord su area cortiva con presenza di lucernaio centrale, discreto lo stato di manutenzione.

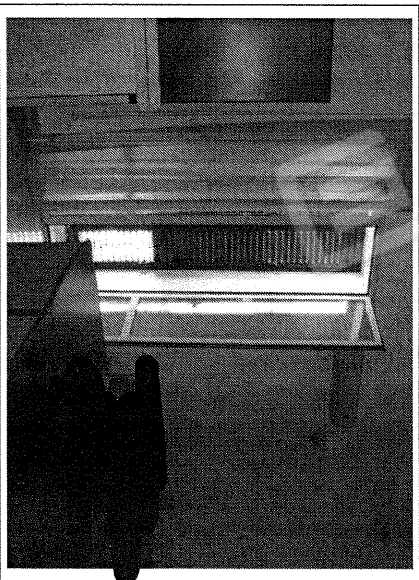

22. Interno vano ufficio dell'unità immobiliare al piano primo sub. 3 e 4 griffate, vista lato nord-est, in foto porta-finestra di accesso al balcone su corso Vittorio Emanuele. Discreto lo stato di manutenzione.



23. Interno vano ufficio dell'unità immobiliare al piano primo sub. 3 e 4 griffate, particolare su soglia porte-finestra di accesso al balcone su corso Vittorio Emanuele, presenza di persiane, sufficiente lo stato di manutenzione.

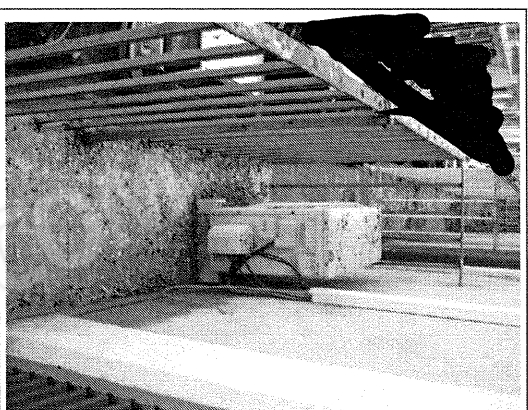

24. Esterno dell'unità immobiliare sub. 3 e 4 al piano primo con vista su piano balcone di accesso su corso Vittorio Emanuele, cattivo stato manutentivo.

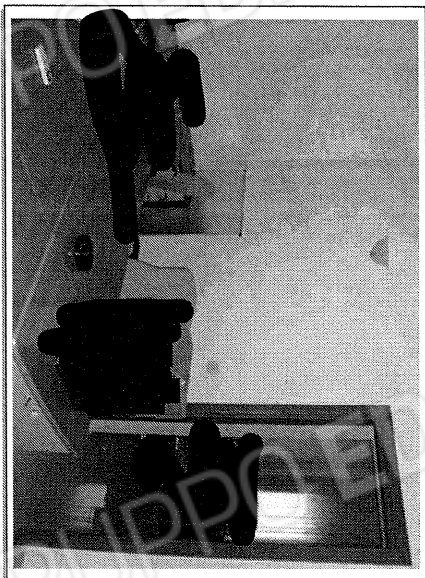

25. Interno vano ufficio dell'unità immobiliare al piano primo sub. 3 e 4 graffate, vista lato sud, in foto porta di accesso al vano confinante. Buono lo stato di manutenzione.

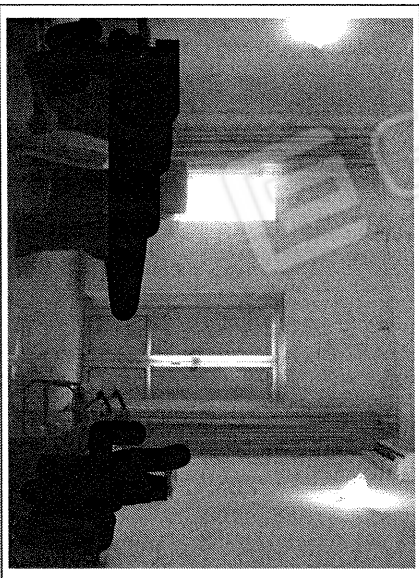

26. Interno vano ufficio dell'unità immobiliare al piano primo sub. 3 e 4 graffate, vista lato sud, in foto porta-finestra di accesso al cortile interno. Discreto lo stato di manutenzione.



27. Interno vano negozio dell'unità immobiliare al piano terra, in foto degrado dello strato di intonaco avvenuto rispetto al sopralluogo del 2017.



28. Interno vano negozio dell'unità immobiliare al piano terra, in foto degrado dello strato di intonaco avvenuto rispetto al sopralluogo del 2017.



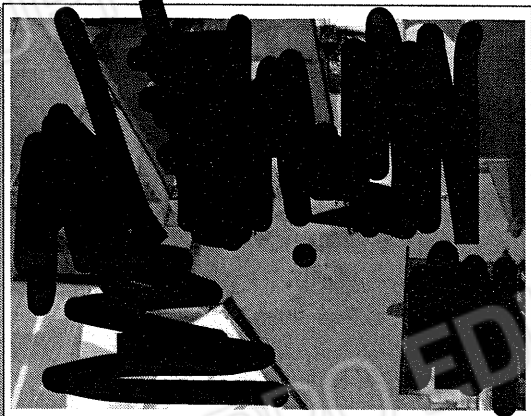

29. Interno vano negozio dell'unità immobiliare al piano terra, in foto degrado dello strato di intonaco avvenuto rispetto al sopralluogo del 2017.



30. Interno vano negozio dell'unità immobiliare al piano terra, in foto presenza di materiale di ingombro di vario genere, rispetto al sopralluogo del 2017.

# RILEVO FOTOGRAFICO immobile foglio 25, part. 2136 sub. 3 e 4 graffite in data 21-06-21



31. Interno vano ufficio dell'u. i. al p. I sub. 3 e 4 graffite, in foto degrado dello strato di intonaco avvenuto rispetto al sopralluogo del 2017.

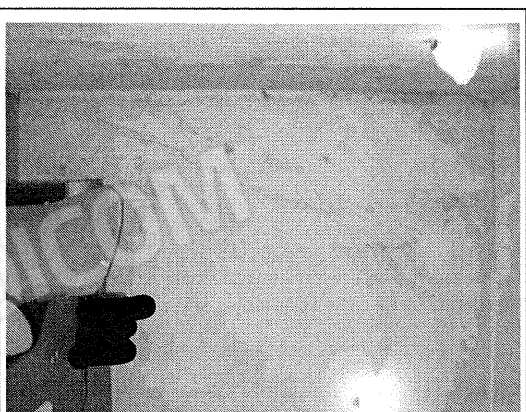

32. Interno vano ufficio dell'u. i. al p. I sub. 3 e 4 graffite, in foto degrado dello strato di intonaco avvenuto rispetto al sopralluogo del 2017.



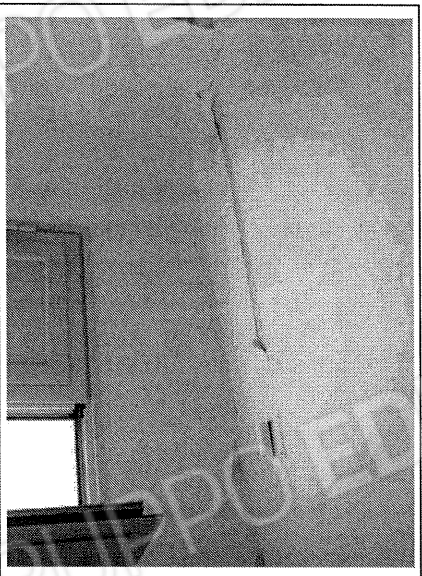

33. Interno vano ufficio dell'u. i. al p. I sub. 3 e 4 griffate, in foto degrado dello strato di intonaco avvenuto rispetto al sopralluogo del 2017.

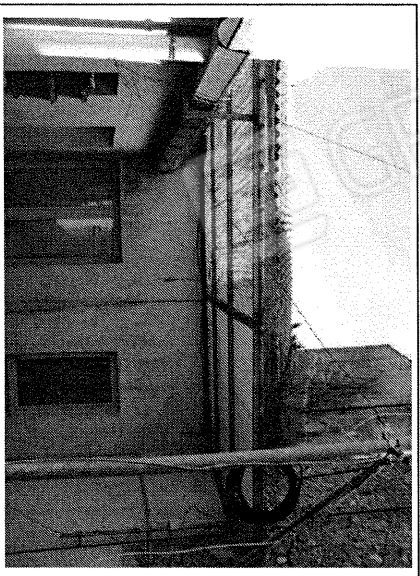

34. Esterno dell'unità immobiliare sub. 3 e 4 griffate al piano primo con vista lato nord su area cortiliva con presenza di copertura in amianto, aggravato lo stato di manutenzione rispetto al sopralluogo del 2017.

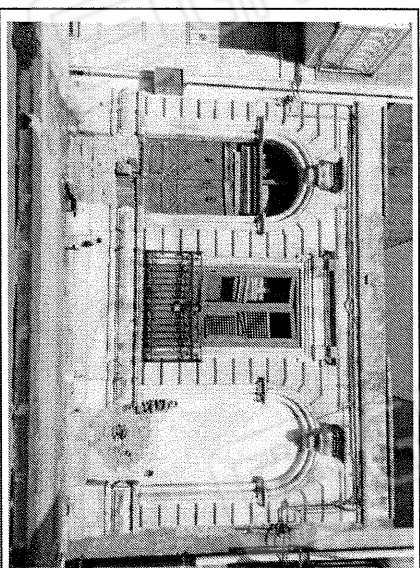

35. Prospetto principale est su via Polisena dell'immobile, presenza di portone d'ingresso posto sul lato sinistro, in parte ostruito da mattoni, presenza di altre due bucaire murate in un periodo successivo alla edificazione.

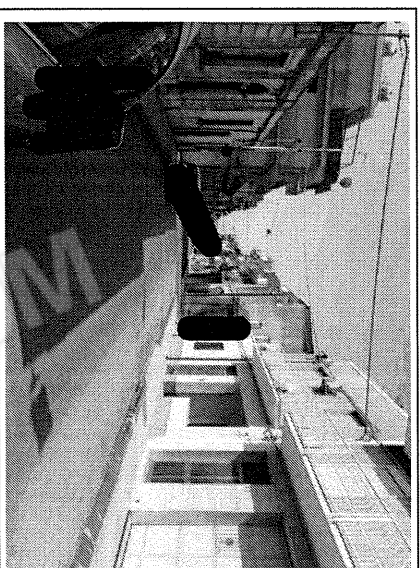

36. Vista prospettica del contesto urbano sulla via Polisena, esposizione a sud-ovest, con accesso alle abitazioni attraverso marciapiede su ambo i lati della strada urbana.

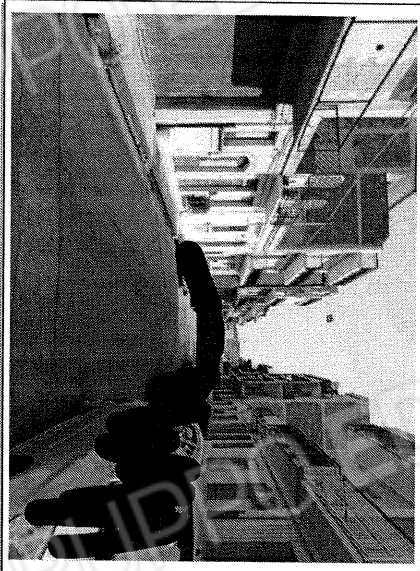

37. Vista prospettica del contesto urbano sulla via Polisena, esposizione a nord-est, con accesso alle abitazioni attraverso marciapiede su ambo i lati della strada urbana.

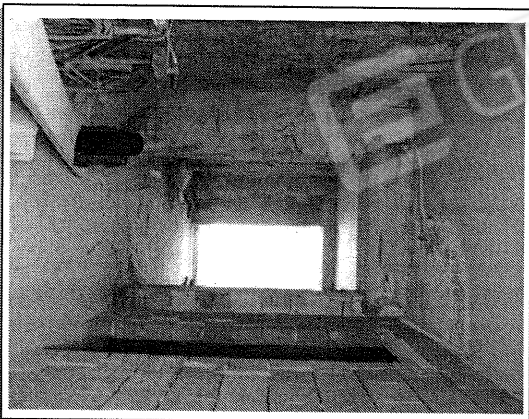

38. Interno dell'unità immobiliare al piano terra con vista lato nord-ovest. Presenza di detriti di vario tipo sia edili che altra natura. Stato in fase di costruzione modifiche interne.

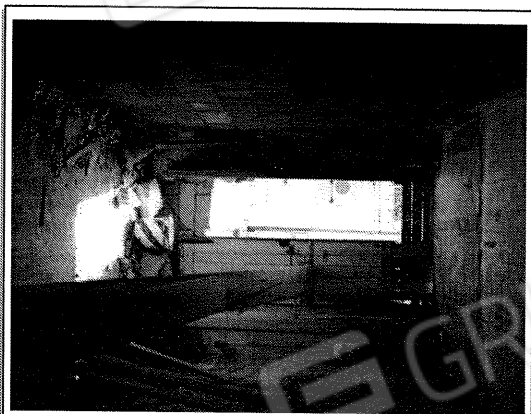

39. Interno dell'unità immobiliare al piano terra con vista lato sud-est. Presenza di detriti di edili da costruzione, stato in fase di costruzione modifiche interne.

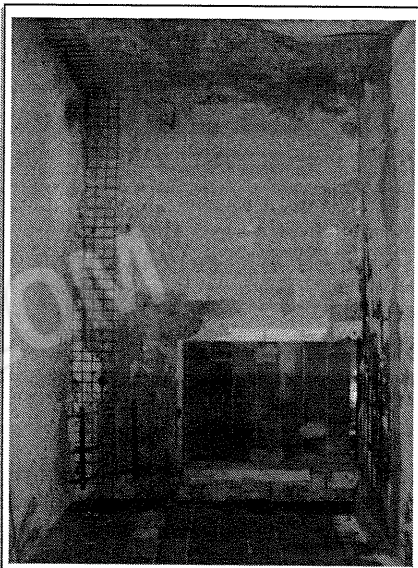

40. Interno dell'unità immobiliare al piano terra con vista lato sud-est, stato in fase di costruzione modifiche interne.

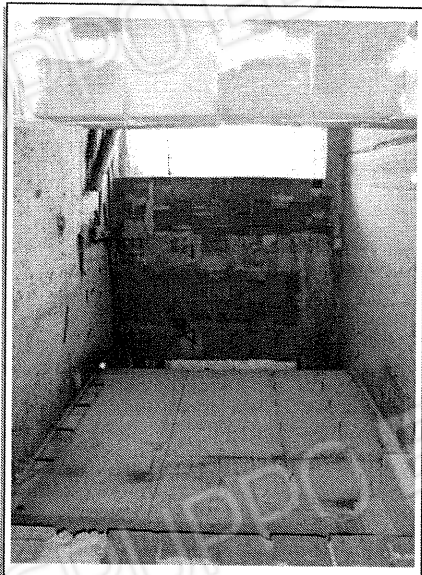

41. Interno dell'unità immobiliare al piano terra con vista lato nord-ovest. Presenza di detriti edili da costruzione, sul lato destro sotto muretto del corpo scala, stato in fase di costruzione modifiche interne.

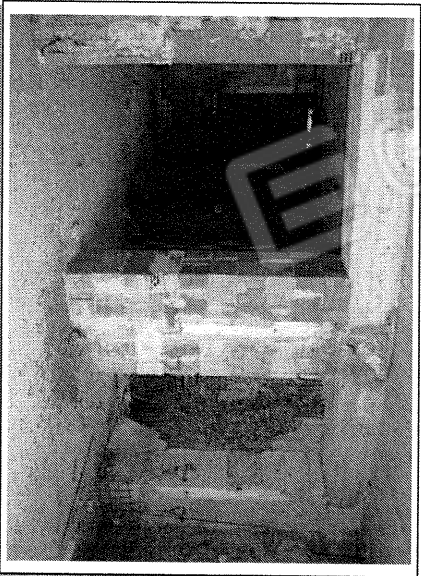

42. Interno dell'unità immobiliare al piano terra con vista lato sud. Presenza di detriti edili da costruzione, stato in fase di costruzione modifiche interne.

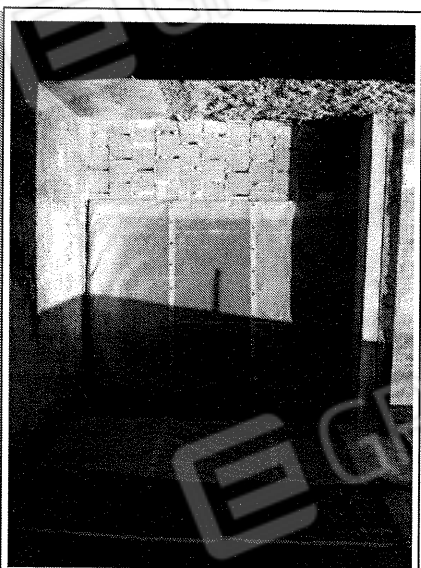

43. Esterno dell'unità immobiliare al piano terra con vista lato nord-ovest, stato in fase di costruzione modifiche interne.

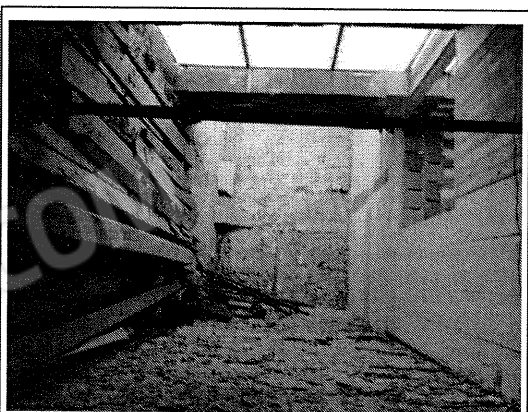

44. Interno dell'unità immobiliare al piano terra con vista lato nord-ovest. Presenza di detriti edili da costruzione, sul lato destro, coperto da tavole, apertura solaio per il corpo scala, corrispondente all'apertura presente nel soffitto, stato in fase di costruzione modifiche interne.

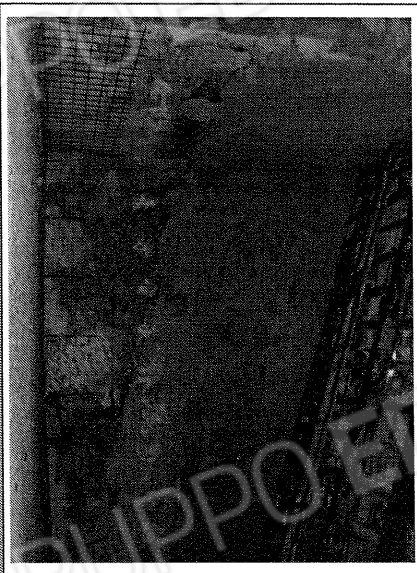

45. Interno piano sottotetto dell'unità immobiliare, vista lato sud-ovest, in foto armatura metallica alla base della muratura, tetto ligneo in pessimo stato manutentivo, stato in fase di costruzione modifiche interne.

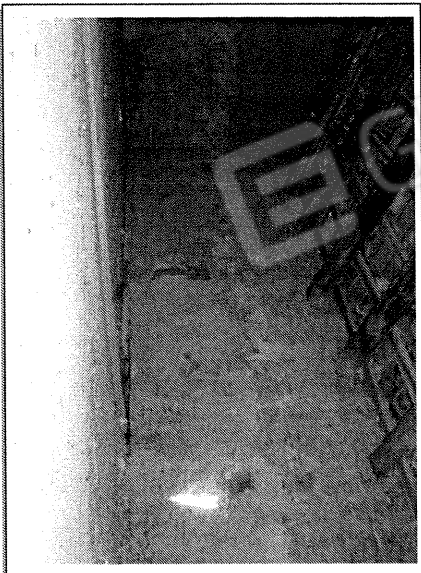

46. Interno piano sottotetto dell'unità immobiliare, vista lato ovest, in foto tetto ligneo in pessimo stato manutentivo.

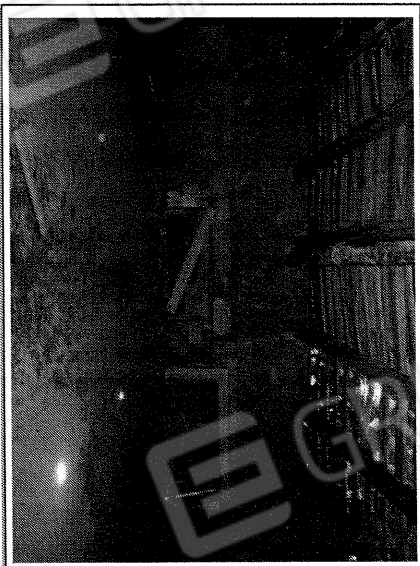

47. Interno piano sottotetto dell'unità immobiliare, vista lato sud-est, in foto solaio in C.A., presenza parziale delle bucatine del prospetto principale, tetto ligneo in pessimo stato manutentivo.



48. Interno piano sottotetto dell'unità immobiliare, vista lato sud-est, in foto particolare sul tetto ligneo in pessimo stato manutentivo con travi fortemente compromesse nella loro stabilità strutturale.