



Prospetto ingresso lato S-W, immobile pignorato in Via Nuova civ. 18-20  
Comune di Roccapalumba, Fig. 7 p.lla 1005 sub 2.



Foto 1 Ingresso immobile da Via Nuova civ. 20



Foto 2 Cucina-soggiorno Piano Terra.



Foto 3 Rampa scala

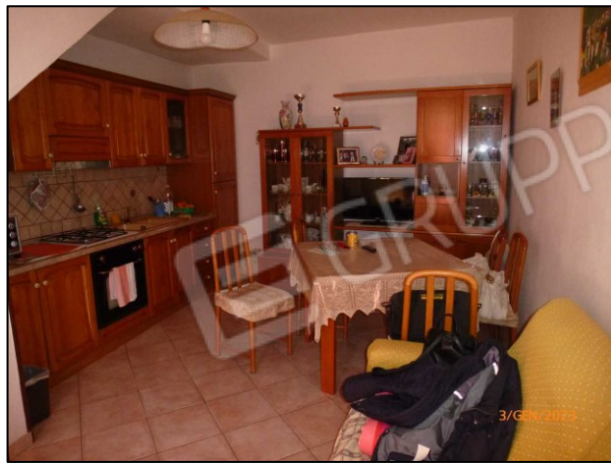

Foto 4 Camera a Piano 1.



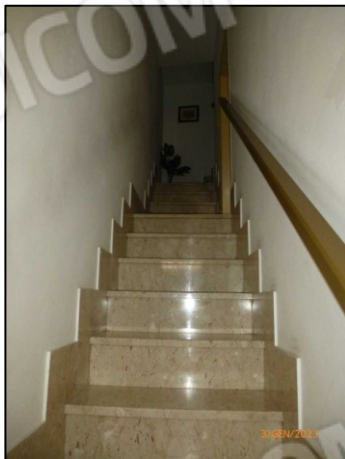

Foto n. 5 Camera a Piano 1°, evidenziato in rosso il Rip. Sottoscala



Foto n. 5 Camera a Piano 1° Evidenziato in rosso il W.C. (vaso e lavabo)



Foto n. 7 Camera da Letto a Piano 2°



Foto n. 8 Camera da Letto a Piano 2°, Evidenziato in rosso ingresso alla rampa che conduce al Piano 3°



Foto n. 9 Ingresso Rampa per il Piano 3°



Foto n. 10 Rampa per il Piano 3°



Foto 11 Lavanderia a Piano 3°  
Evidenziato in rosso il W.C. dotato di tutti i pezzi sanitari

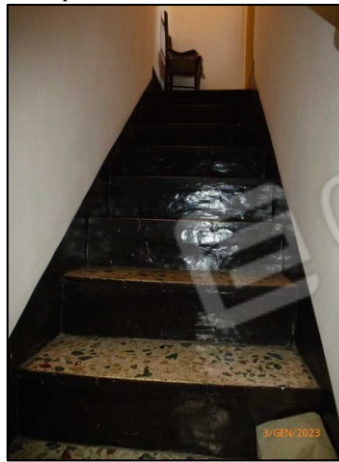

Foto 12 W.C. Piano 3°



Foto 13 Zona soppalcata  
Evidenziato in rosso vano serbatoi riserva idro-potabile