



FOTO N.1

Strada d'accesso agl'immobili oggetto di E.I. (Lotto 1)



FOTO N.2

Cancelli per l'ingresso all' appartamento in villa e ai terreni. (Lotto 1e 2)



FOTO N.3
Ingresso all'appartamento in villa. (Lotto 1)



FOTO N 4
Vista del fabbricato. (Lotto 1)



FOTO N.5

Vista del fabbricato. (Lotto 1)



FOTO N.6

Vista del fabbricato. (Lotto 1)



FOTO N.7

Portico del fabbricato. (Lotto 1)



FOTO N.8

Portico del fabbricato. (Lotto 1)



FOTO N.9

Vista dell'intero portico. (Lotto 1)



FOTO N.10

Ripostiglio. (Lotto 1)



FOTO N.11
Ripostiglio. (Lotto 1)



FOTO N.12
Soggiorno. (Lotto 1)



FOTO N.13
Soggiorno. (Lotto 1)



FOTO N.14
Angolo cucina nel soggiorno. (Lotto 1)



FOTO N.15

Porzione soggiorno. (Lotto 1)



FOTO N.16

Porta d'accesso alle camere piano terra. (Lotto 1)



FOTO N.17

Camera piano terra. (Lotto 1)



FOTO N.18

Bagno piano terra. (Lotto 1)



FOTO N.19

Stanza, piano terra, adibita a camera da letto. (Lotto 1)



FOTO N.20

Ambiente, piano terra, adibito a spogliatoio. (Lotto 1)



FOTO N.21

Scala di collegamento piano terra-piano. (Lotto 1)

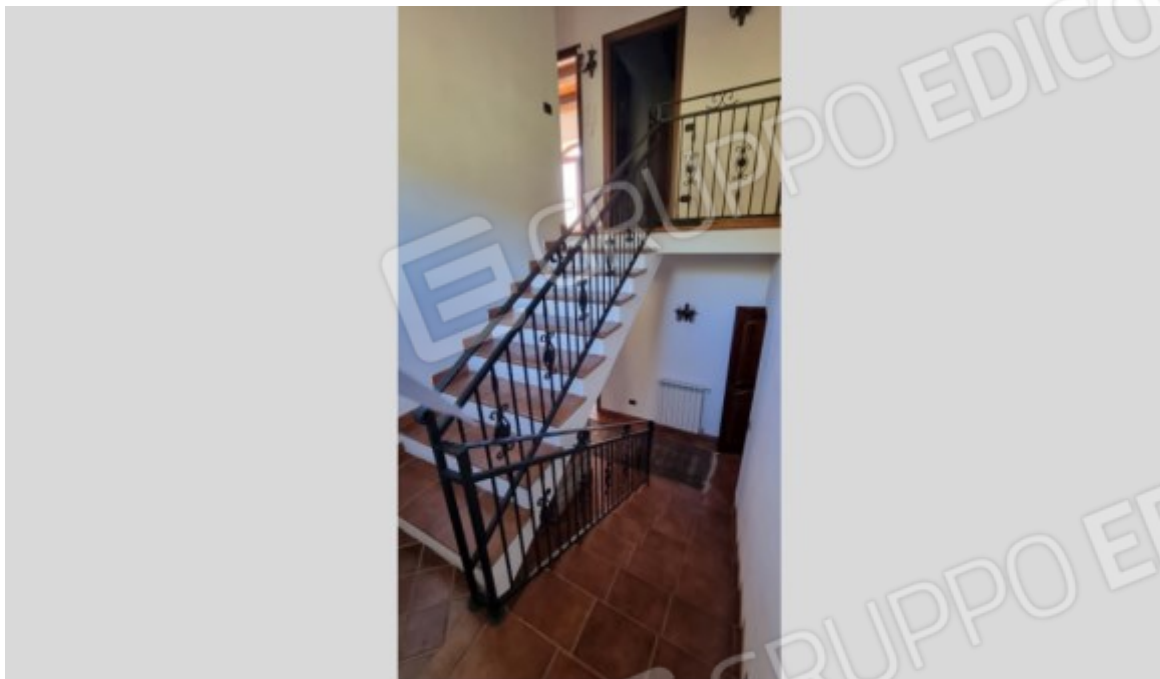

FOTO N.22

Ambiente, piano primo, adibito a camera da letto. (Lotto 1)



FOTO N.23

Camera da letto piano primo. (Lotto 1)



FOTO N.24

Camera letto matrimoniale, piano primo. (Lotto 1)



FOTO N.25

Bagno piano primo. (Lotto 1)



FOTO N.26

Corridoio piano primo. (Lotto 1)



FOTO N.27

Ambiente esterno appartamento in villa. (Lotto 1)



FOTO N.28

Ambiente esterno appartamento in villa. (Lotto 1)



FOTO N.29

Ambiente esterno appartamento in villa. (Lotto 1)



FOTO N.30

Locale adiacente all'appartamento in villa. (Lotto 1)



FOTO N.31

Interno locale adiacente all'appartamento in villa. (Lotto 1)



FOTO N.32

Interno locale adiacente all'appartamento in villa. (Lotto 1)

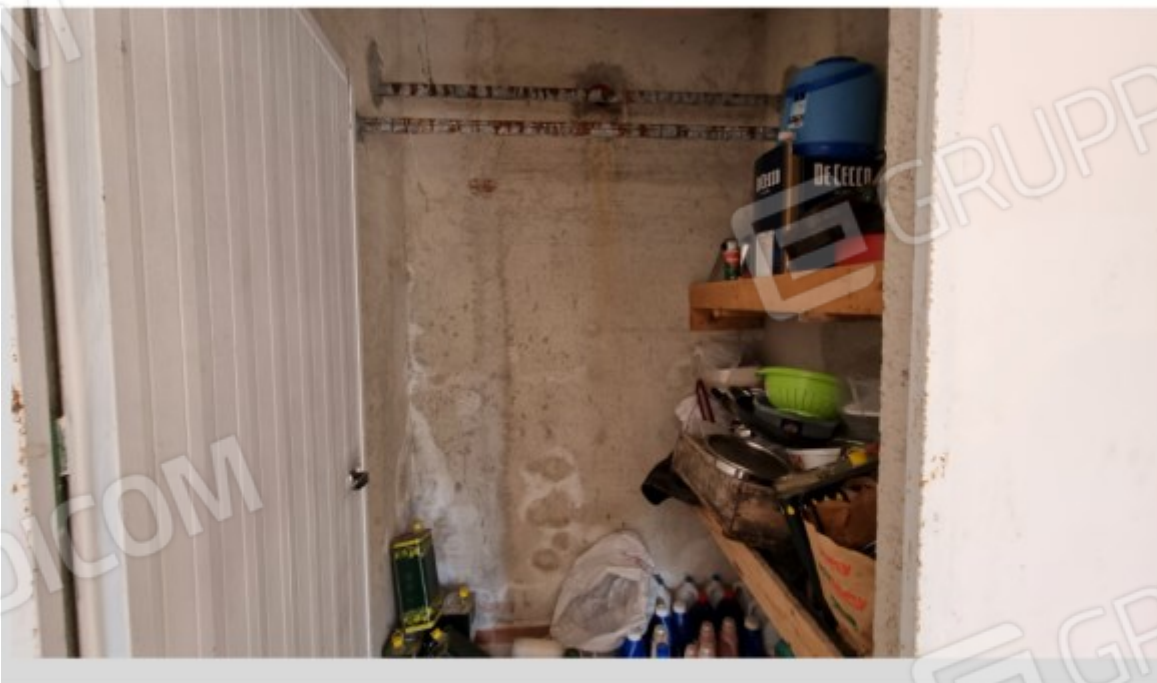

FOTO N.33

Interno locale adiacente all'appartamento in villa. (Lotto 1)



FOTO N.34

Copertura locale adiacente all'appartamento in villa. (Lotto 1)

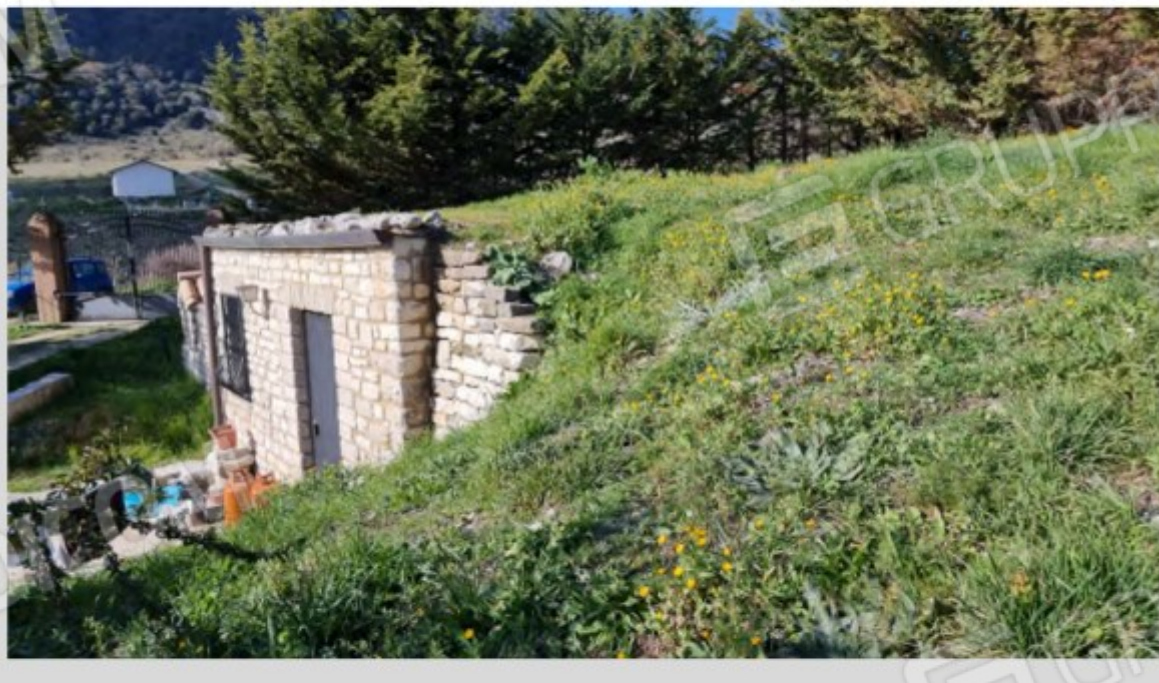

FOTO N.35

Vista terreno (Lotto 1). Il capannone, al centro dell'appezzamento di terra; insiste in una particella non interessata da Esecuzione Immobiliare.

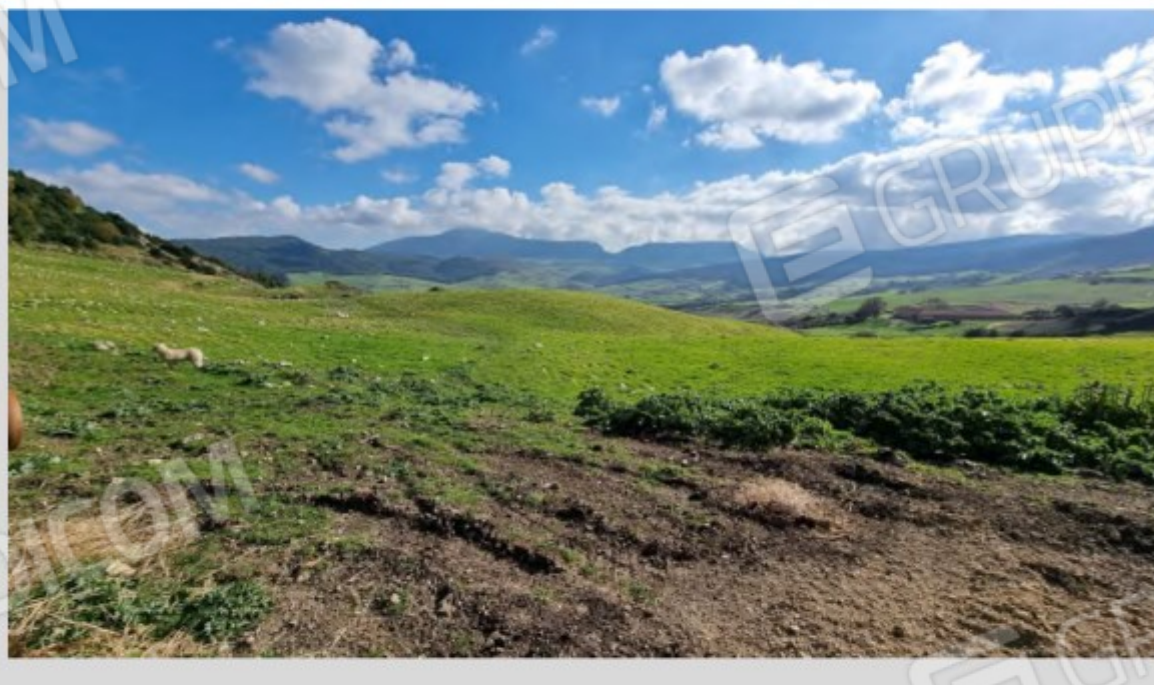

FOTO N.36

Vista terreno (Lotto 2).