

Data: 09/12/2022 - n. T165336 - Richiedente: FRRNGL69L15G2730

**Agenzia del Territorio
CATASTO FABBRICATI
Ufficio Provinciale di
Palermo**

Dichiarazione protocollo n. PA0622394 del 28/11/2007

Planimetria di u.i.u. in Comune di Castronuovo Di Sicilia

Contrada Melia Portella Dell'olmo

civ. SNC

Identificativi Catastali:

Sezione:

Foglio: 37

Particella: 92

Subalterno:

Compilata da:

Amato Nicolo'

Iscritto all'albo:

Architetti

Prov. Palermo

N. 4285

Scheda n. 1

Scala 1:500

Pianta Piano Terra

corte esclusiva



Ultima planimetria ORIENTAMENTO

Data: 09/12/2022 - n. T165336 - Richiedente: FRRNGL69L15G2730

Totale schede: 2 - Formato di acquisizione: A4(210x297) - Formato stampa richiesto: A4(210x297)

Catasto dei Fabbricati - Situazione al 09/12/2022 - Comune di CASTRONOVO DI SICILIA(C144) - < Foglio 37 - Particella 92 - Subalterno >
CONTRADA MELIA PORTELLA DELL'OLMO n. SNC Piano T-1

Data: 09/12/2022 - n. T165336 - Richiedente: FRRNGL69L15G2730

**Agenzia del Territorio
CATASTO FABBRICATI
Ufficio Provinciale di
Palermo**

Dichiarazione protocollo n. PA0622594 del 28/11/2007

Planimetria di u.i.u. in Comune di Castronuovo Di Sicilia

Contrada Melia Portella Dell'olmo

civ. SNC

Identificativi Catastali:

Sezione:
Foglio: 37
Particella: 92
Subalterno:

Compilata da:
Amato Nicolo'

Iscritto all'albo:
Architetti

Prov. Palermo

N. 4285

Scheda n. 2

Scala 1:200

Pianta Piano Terra



Pianta Piano Primo

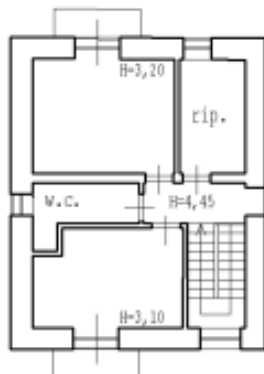

ORIENTAMENTO

Ultima planimetria in atti

Data: 09/12/2022 - n. T165336 - Richiedente: FRRNGL69L15G2730

Totale schede: 2 - Formato di acquisizione: A4(210x297) - Formato stampa richiesto: A4(210x297)

Catasto dei Fabbricati - Situazione al 09/12/2022 - Comune di CASTRONOVO DI SICILIA(C344) -< Foglio 37 - Particella 92 - Subalterno >
CONTRADA MELIA PORTELLA DELL'OLMO n. SNC Piano T-1



Appartamento in villa Comune di Castonovo di Sicilia (PA)
Contrada Dell'Olmo
piano terra (stato di fatto)

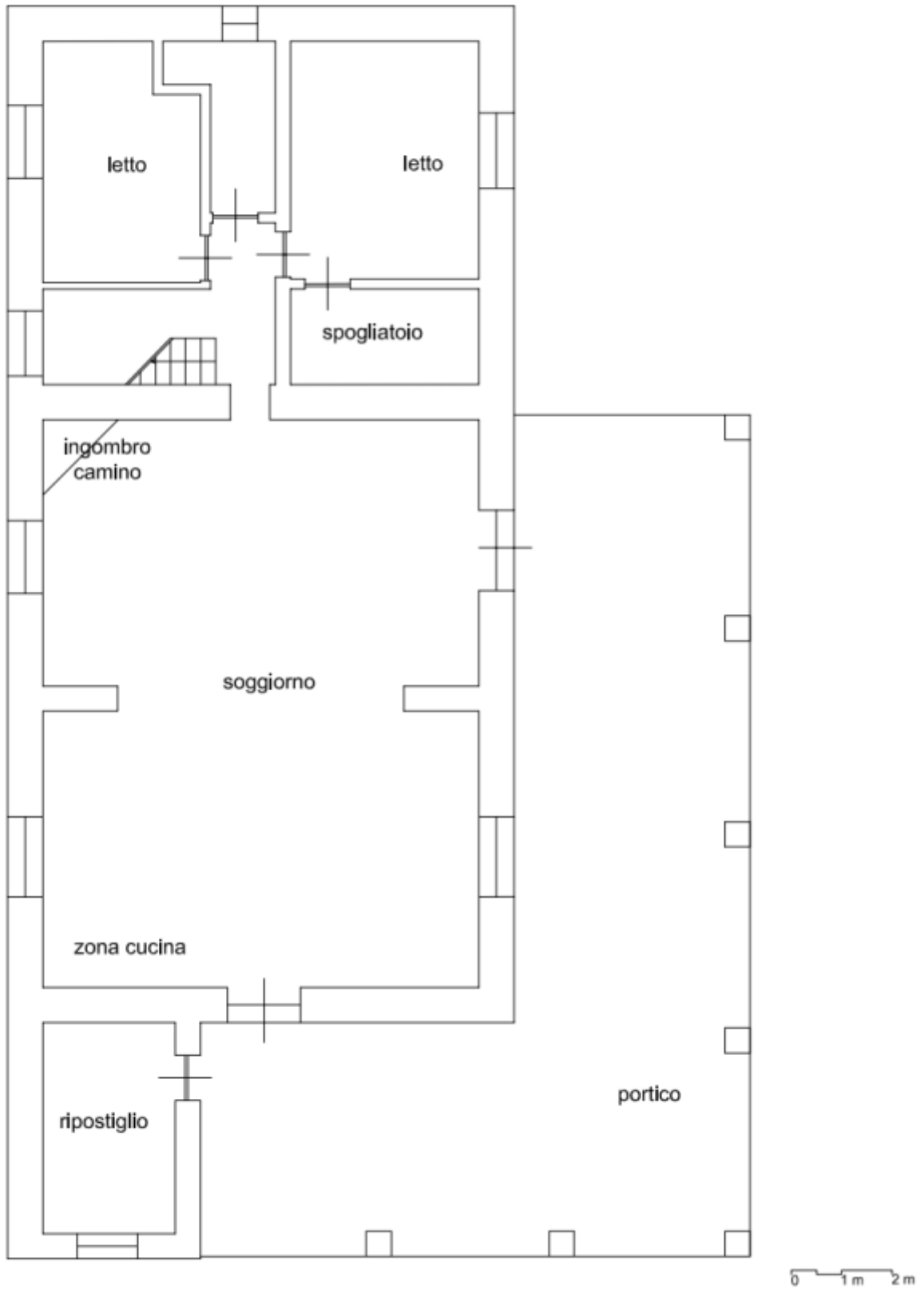

Appartamento in villa Comune di Castonovo di Sicilia (PA)
Contrada Dell'Olmo
piano primo (stato di fatto)

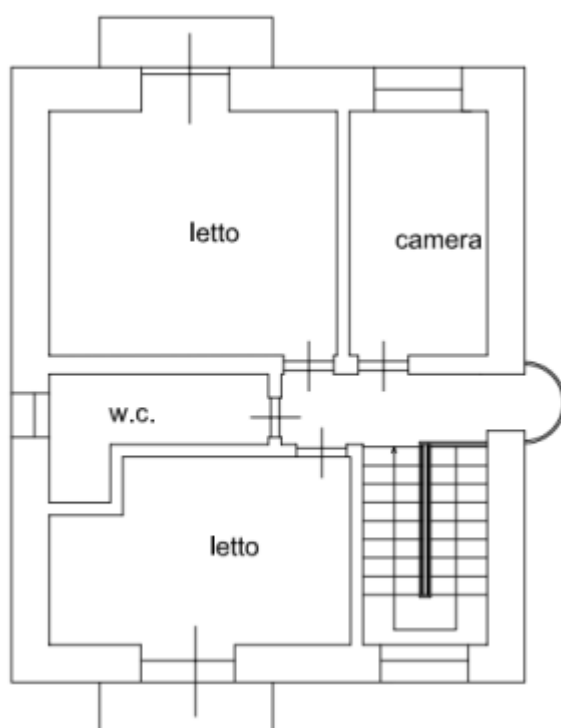

0 1 m 2 m

Appartamento in villa Comune di Castonovo di Sicilia (PA)
Contrada Dell'Olmo
Ambiente esterno adiacente alla villa

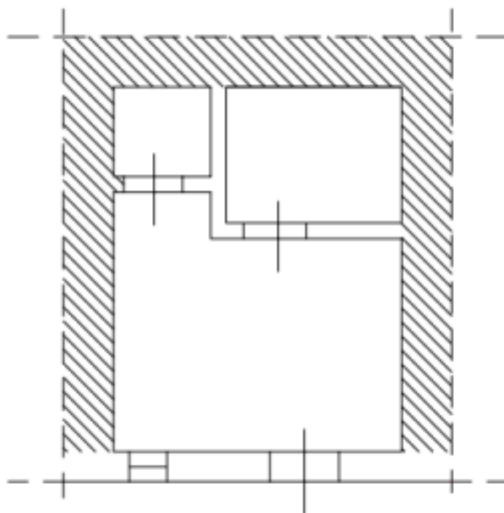

0 1 m 2 m

Appartamento in villa Comune di Castonovo di Sicilia (PA)
Contrada Dell'Olmo
piano terra (difformità)

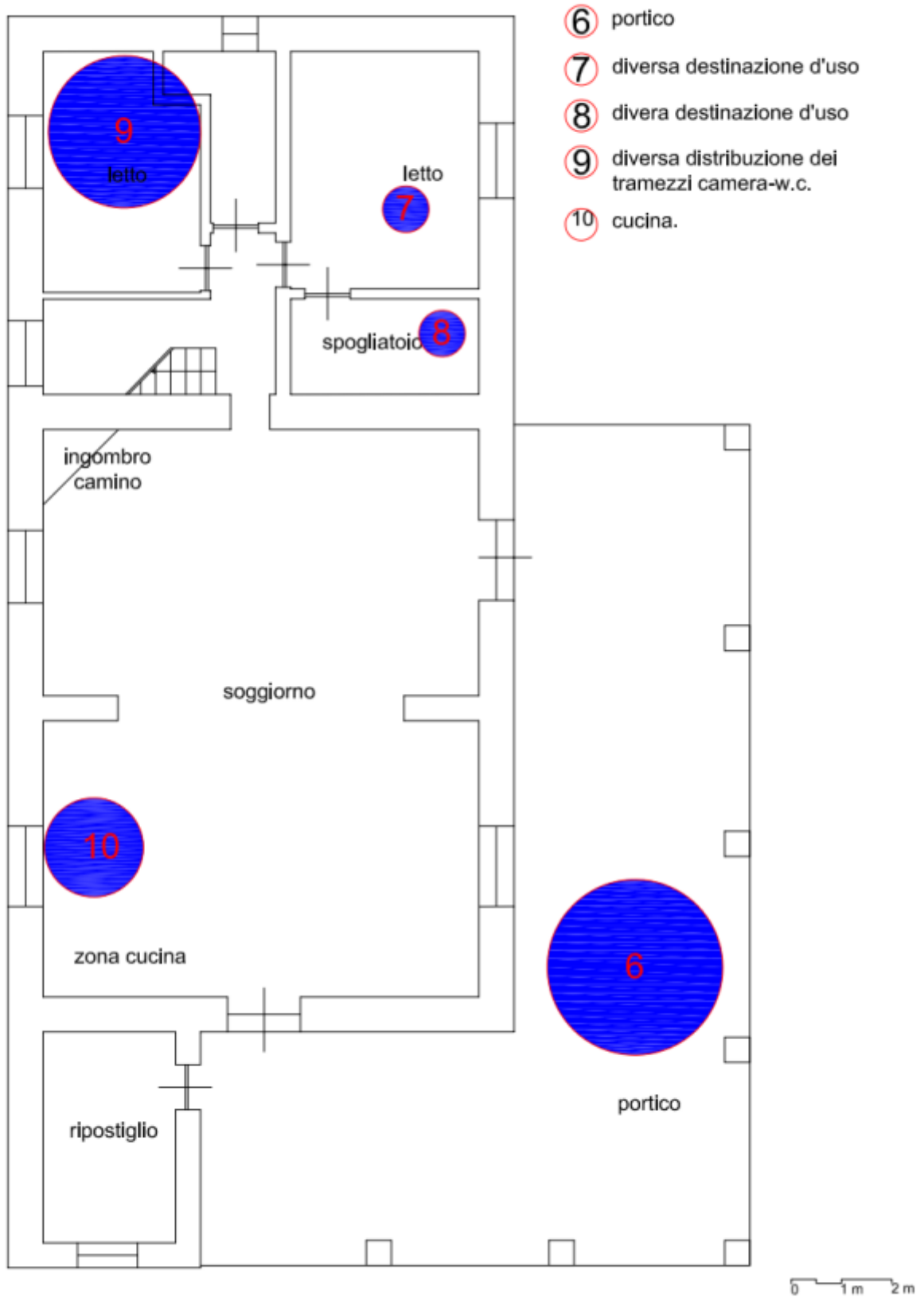

Appartamento in villa Comune di Castonovo di Sicilia (PA)
Contrada Dell'Olmo
piano primo (diffornità)

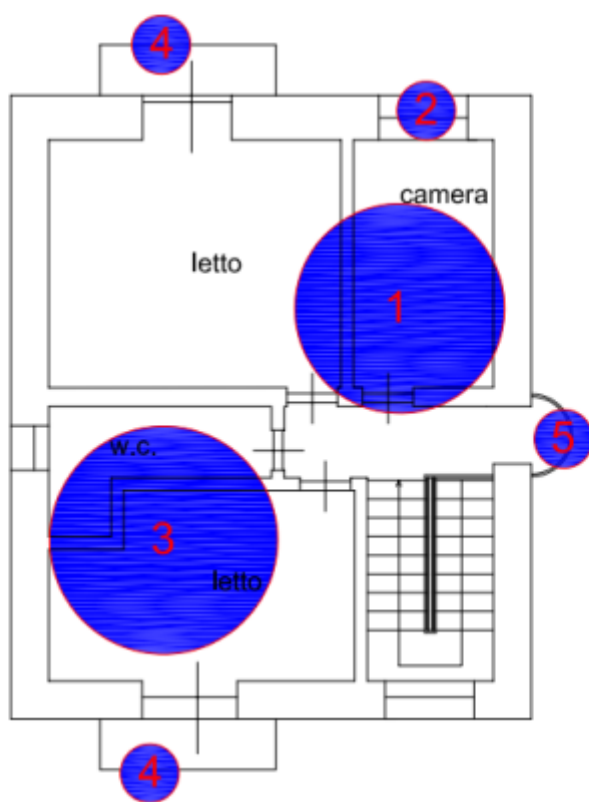

- ① porta d'accesso all'ambiente spogliatoio/camera
- ② dimensioni finestra
- ③ diversa distribuzione dei tramezzi camera-w.c.
- ④ balconi
- ⑤ affaccio sulla zona soggiorno

0 1 m 2 r