

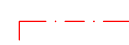

PLANIMETRIA DI CALCOLO DELLE SUPERFICI
 Immobile di Contrada Feotto, 94 pianta copertura – scala 1:100
 Identificato al N.C.E.U. di Misilmeri al fg. 37, p.lla 1041

Terreno

CALCOLO SUPERFICIE LORDA COMMERCIALE

DESTINAZIONE	SUP. REALE (mq)	COEFF. DI RAGGUAGLIO	SUP. RAGG. (mq)
VANI PRINCIPALI E ACCESSORI DIRETTI (A)			
Cucina-soggiorno	31,97	1,00	31,97
Letto 1	18,81	1,00	18,81
Letto 2	11,99	1,00	11,99
Disimpegno	6,84	1,00	6,84
w.c.d.	5,28	1,00	5,28
Letto 3	15,77	1,00	15,77
SOMMANO (A)	90,66		90,66
PERTINENZE ESCLUSIVE DI ORNAMENTO (B)			
Portico	14,87	0,30	4,46
Area est. pavim., tettoia 1 e 2, deposito, riserva idrica, w.c.d. esterno e terreno	596,68	0,10+0,02	48,20
Terrazzo di copertura	105,53	0,15+0,05	7,78
SOMMANO (B)	717,08		60,44
TOTALE			151,10
TOTALE arr.to			151,00

 Riferimento per il calcolo delle superfici

 Riferimento per il calcolo delle superfici nette

 Superfici pertinenze

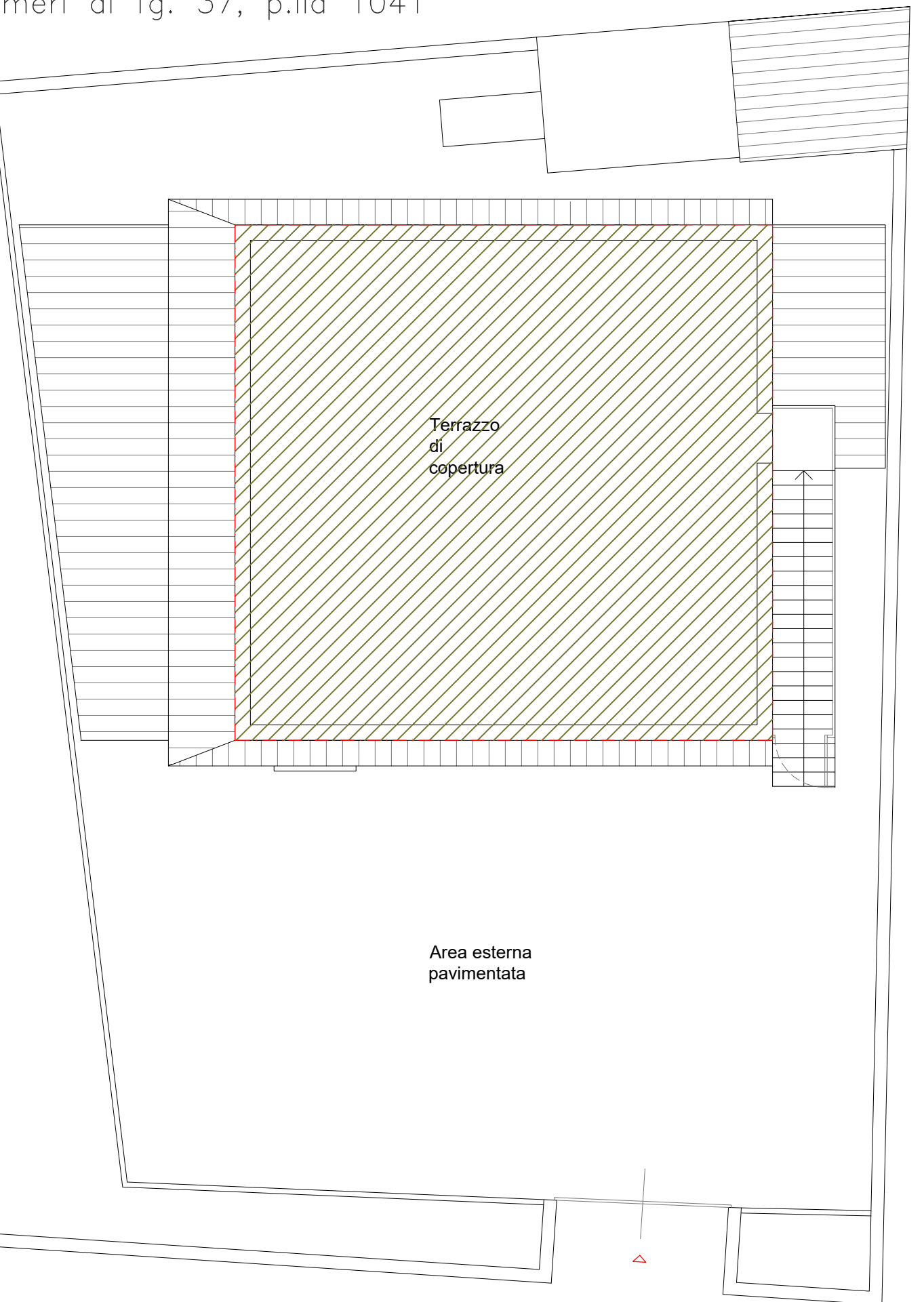

PLANIMETRIA DELLE DIFFORMITA' URBANISTICO-EDILIZIE
Immobile di Contrada Feotto, 94 pianta copertura – scala 1:100
Identificato al N.C.E.U. di Misilmeri al fg. 37, p.lla 1041

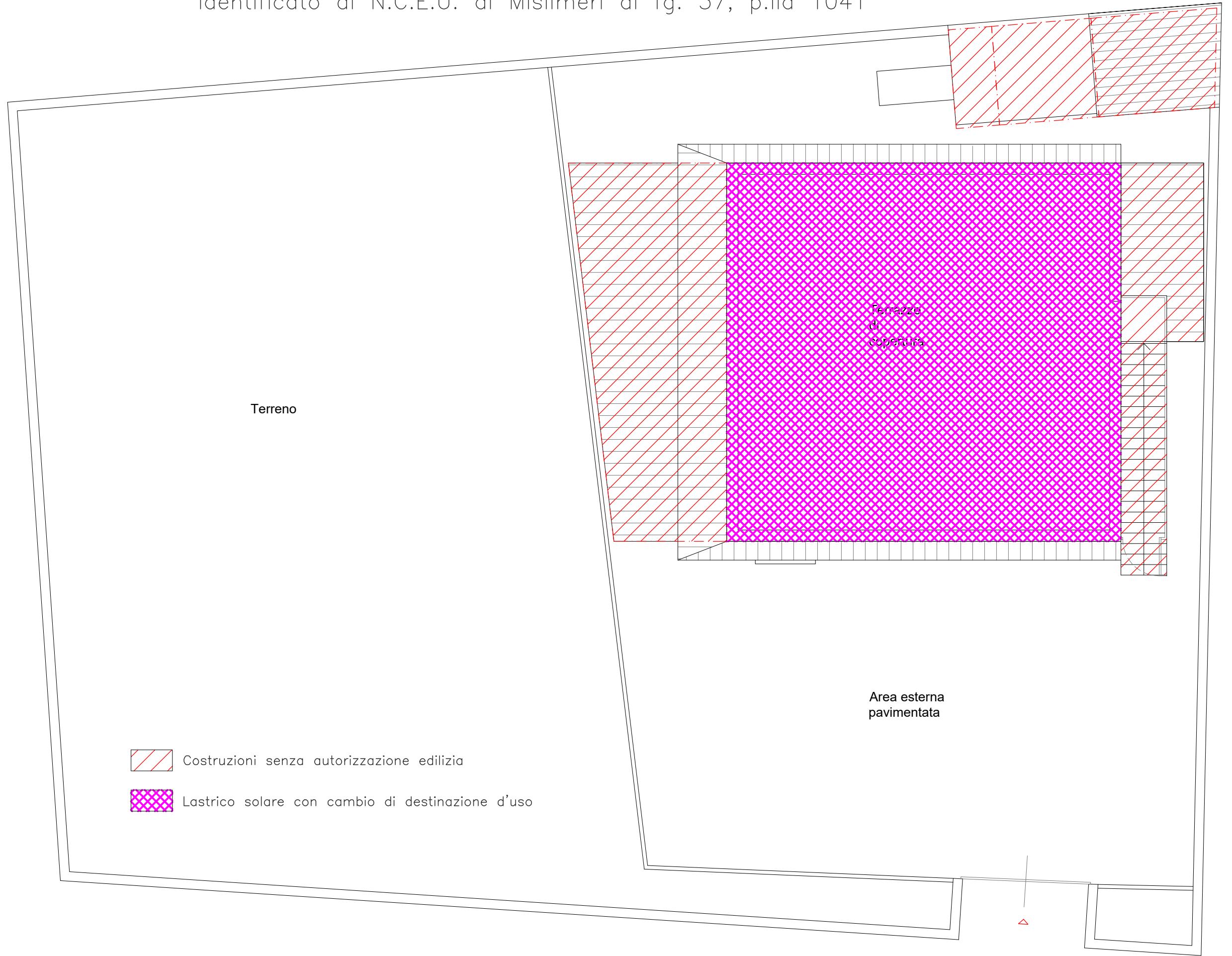

PLANIMETRIA DI CALCOLO DELLE SUPERFICI
 Immobile di Contrada Feotto, 94 piano terra – scala 1:100
 Identificato al N.C.E.U. di Misilmeri al fg. 37, p.lla 1041

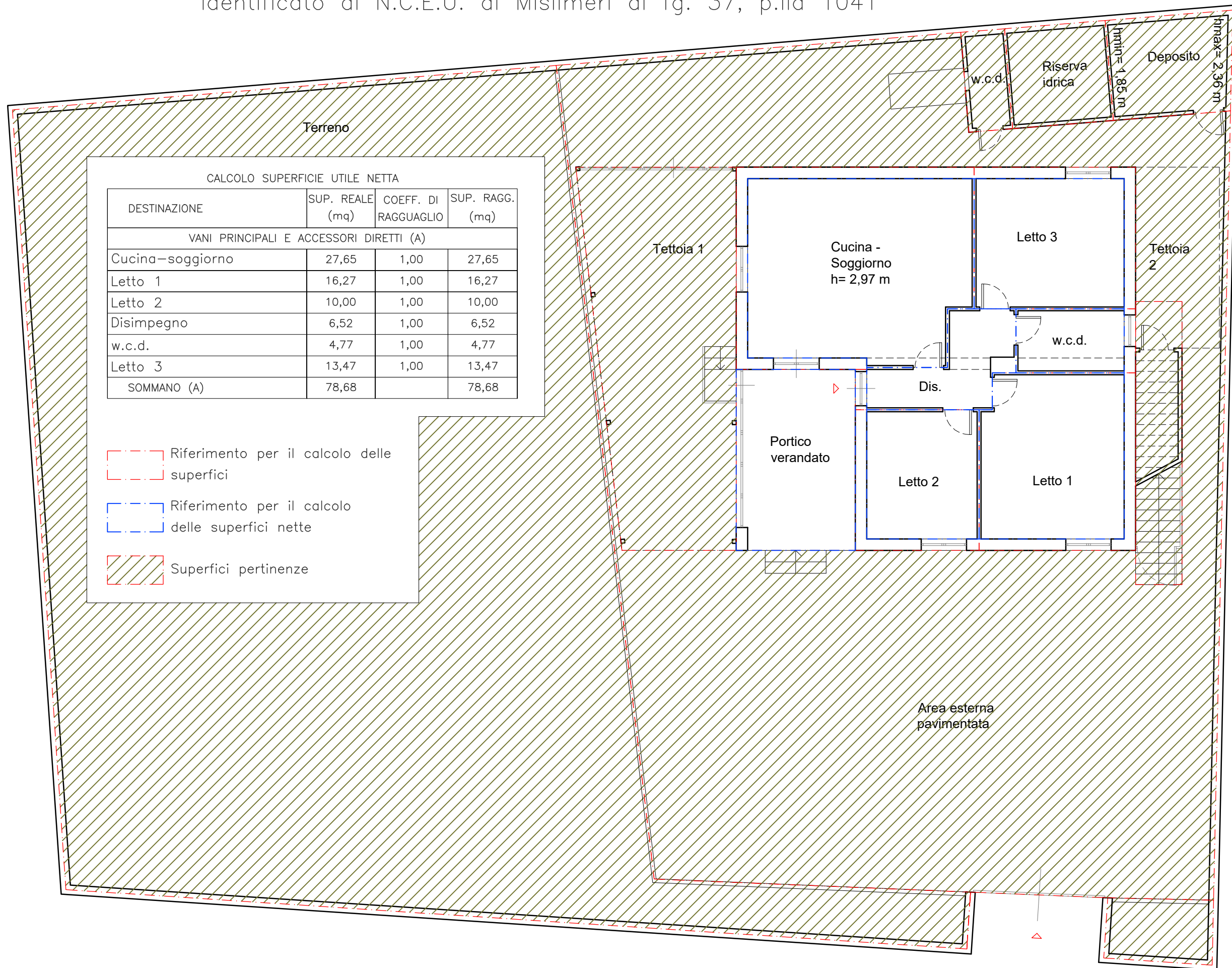

CALCOLO SUPERFICIE UTILE NETTA

DESTINAZIONE	SUP. REALE (mq)	COEFF. DI RAGGUAGLIO	SUP. RAGG. (mq)
VANI PRINCIPALI E ACCESSORI DIRETTI (A)			
Cucina-soggiorno	27,65	1,00	27,65
Letto 1	16,27	1,00	16,27
Letto 2	10,00	1,00	10,00
Disimpegno	6,52	1,00	6,52
w.c.d.	4,77	1,00	4,77
Letto 3	13,47	1,00	13,47
SOMMANO (A)	78,68		78,68

- Riferimento per il calcolo delle superfici
- Riferimento per il calcolo delle superfici nette
- Superfici pertinenze

PLANIMETRIA QUOTATA DELLO STATO DI FATTO
Immobile di Contrada Feotto, 94 piano terra – scala 1:100
Identificato al N.C.E.U. di Misilmeri al fg. 37, p.lla 1041

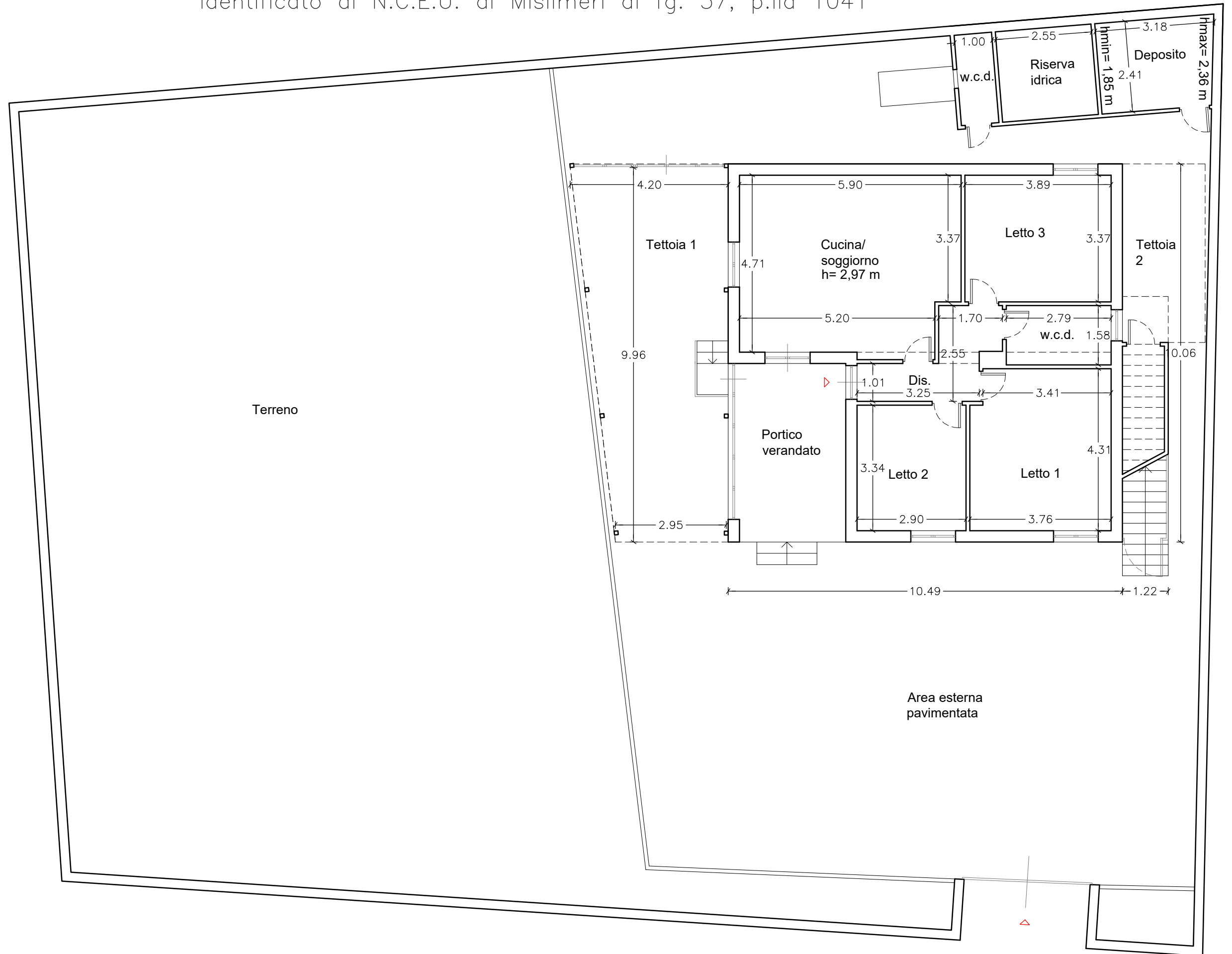

**Agenzia del Territorio
CATASTO FABBRICATI
Ufficio Provinciale di
Palermo**

Dichiarazione protocollo n. PA0248664 del 27/07/2004

Planimetria di u.i.u. in Comune di Misilmeri

Contrada Feotto

civ. SNC

Identificativi Catastali:

Sezione:
Foglio: 37
Particella: 1041
Subalterno:

Compilata da:
~~Andrea Giuseppe~~

Iscritto all'albo:
Geometri

Prov. Palermo

N. 4143

Scheda n. 1

Scala 1:200

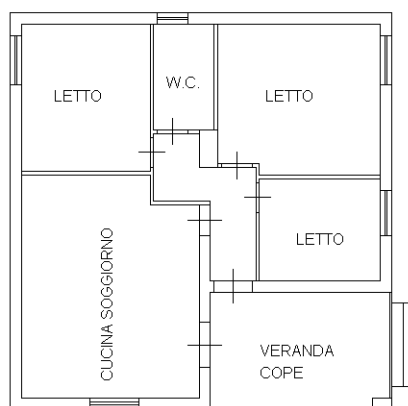

H= 320 Cm

PIANO TERRA

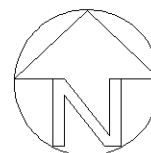

Catasto dei Fabbricati - Situazione al 10/01/2022 - Comune di MISILMERI (F246) - < Foglio: 37 - Particella: 1041 - Subalterno: 0 >
CONTRADA FEOTTO SNC piano: T;

Ultima planimetria in atti

**Agenzia del Territorio
CATASTO FABBRICATI
Ufficio Provinciale di
Palermo**

Dichiarazione protocollo n. PA0248664 del 27/07/2004

Planimetria di u.i.u. in Comune di Misilmeri

Contrada Feotto

civ. SNC

Identificativi Catastali:

Sezione:

Foglio: 37

Particella: 1041

Subalterno:

Compilata da:

~~Andreo Giuseppe~~

Iscritto all'albo:
Geometri

Prov. Palermo

N. 4143

Scheda n. 2

Scala 1:500

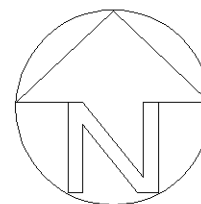
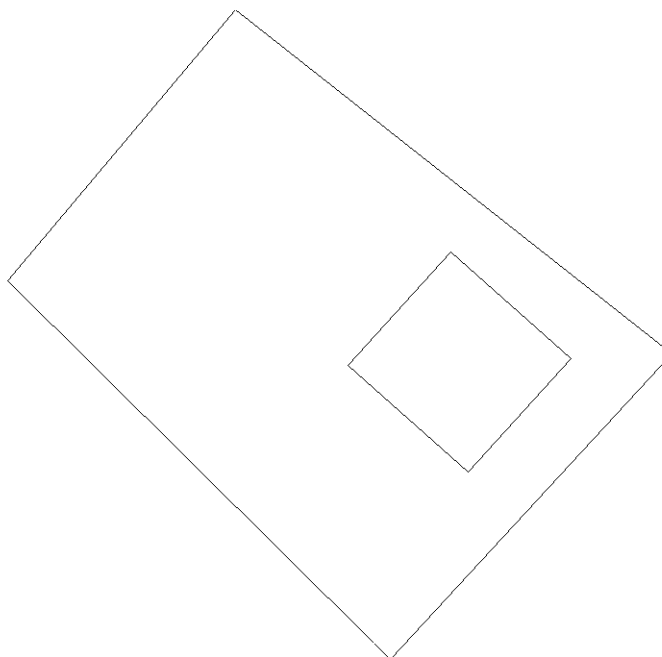

Ultima planimetria in atti

PLANIMETRIA QUOTATA DELLO STATO DI FATTO
Immobile di Contrada Feotto, 94 pianta copertura – scala 1:100
Identificato al N.C.E.U. di Misilmeri al fg. 37, p.IIa 1041

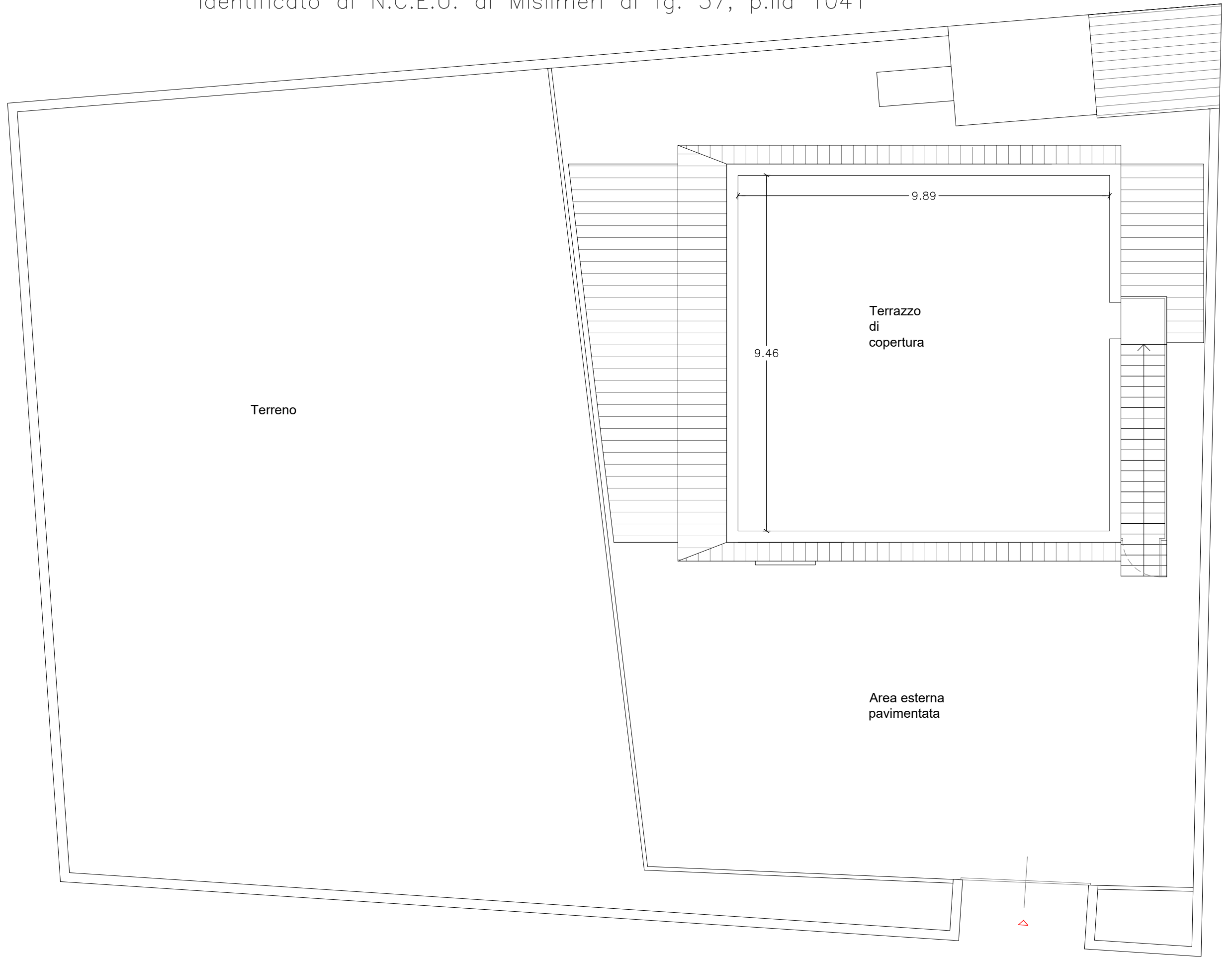

PLANIMETRIA DELLE DIFFORMITA' URBANISTICO-EDILIZIE
Immobile di Contrada Feotto, 94 piano terra – scala 1:100
Identificato al N.C.E.U. di Misilmeri al fg. 37, p.lla 1041

