

GUALTIERO CIACCI
ARCHITETTO

ESECUZIONE IMMOBILIARE

DOCUMENTO

R.G. 151/2022

PLANIMETRIA DI RILIEVO

ALLEGATO

2



Firmato Da: CIACCI GUALTIERO Emesso Da: AFUBAPEC S.P.A. - NG CA 3 Serial#: 1f9d9eb09dae57464c78316fe0ea0b2f

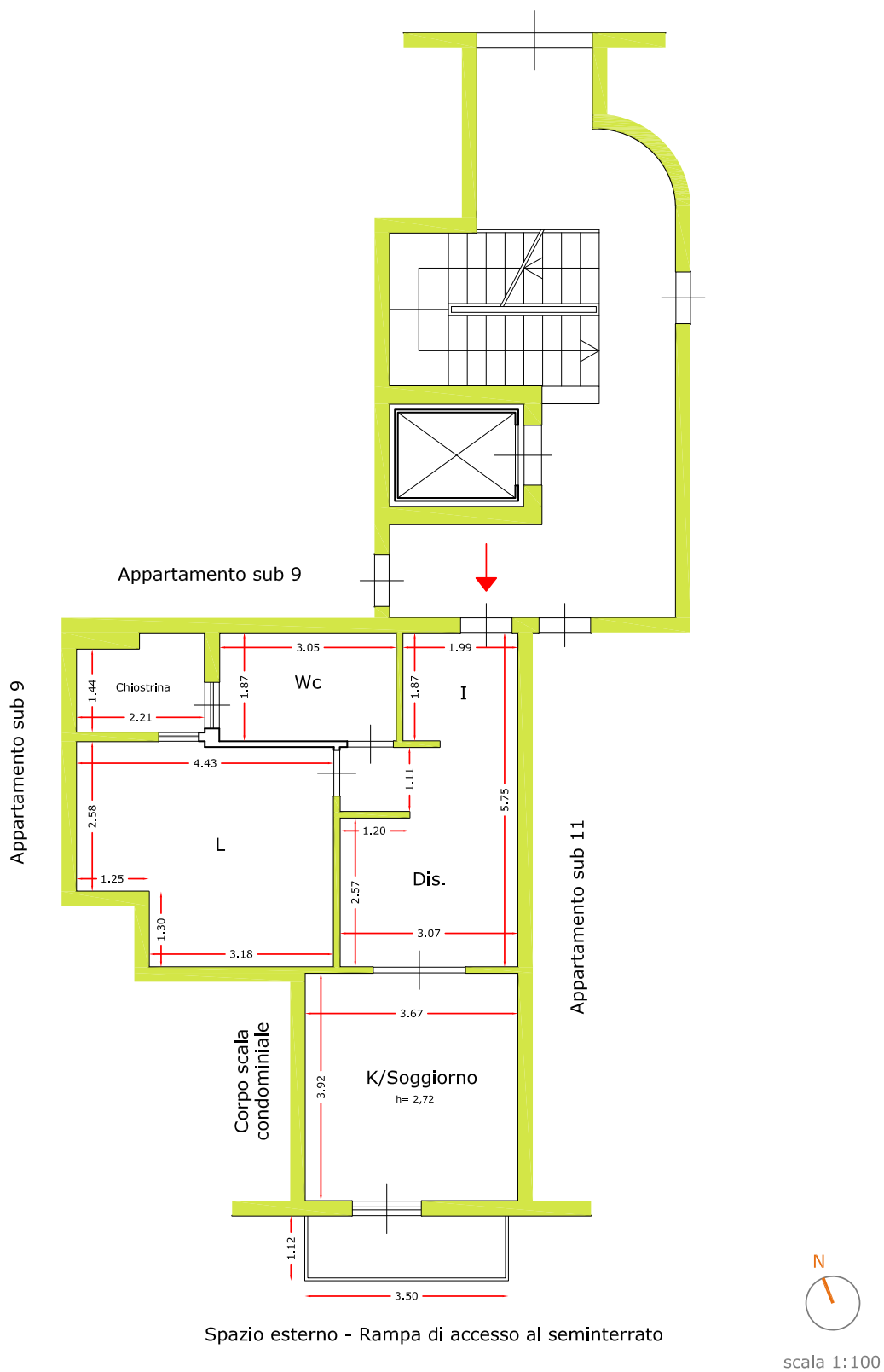

ESECUZIONE IMMOBILIARE	ELABORATO	UBICAZIONE
R.G.S. 151/2022	Planimetria appartamento piano terra	Bagheria (PA) - via Marco Tullio Cicerone snc.

