

## **ALLEGATO C**

### **LOTTO 1**

Terreno con fabbricato, foglio 15 p.lle 444, 445, 446, 447, 448, 449, 450, 451, 452

1. Mappa catastale
2. Visure catastali
3. Cartografia IGM, 1:100.000;
4. Cartografia IGM, 1:25000;
5. Cartografia Tecnica Regionale, 1:25000;
6. Ortofoto, 1:5000;
7. Ortofoto, 1:500;
8. Schema piante fabbricato, 1:100;
9. Documentazione fotografica;
10. Certificato di destinazione urbanistica;
11. .Attestazione Urbanistica.

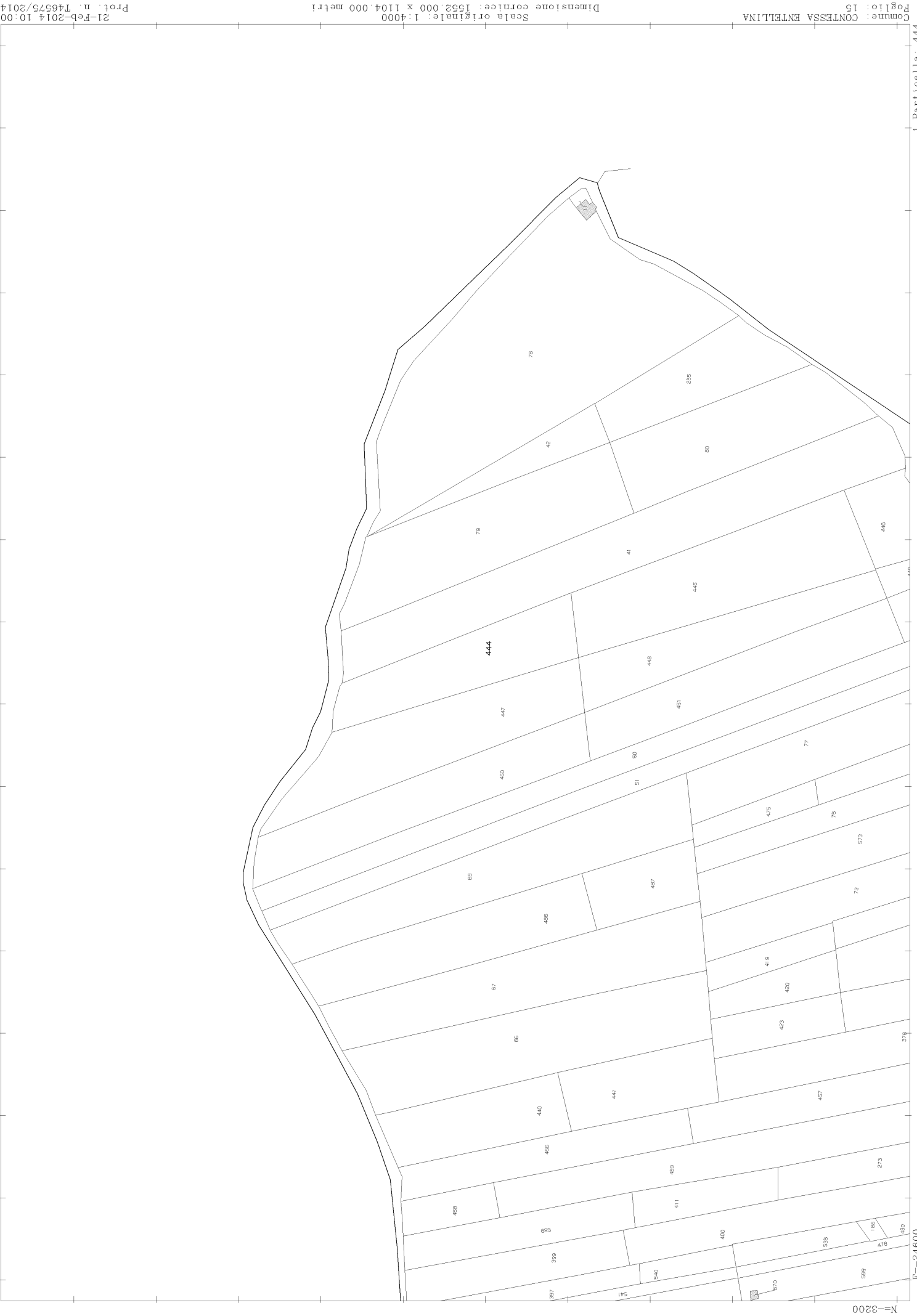



N=-3500

E=-24200

1 Particella: 446

# Visura storica per immobile

Data: 21/02/2014 - Ora: 10.08.05

Visura n.: T50859 Pag: 1

Segue

Situazione degli atti informatizzati dall'impianto meccanografico al 21/02/2014

<b>Dati della richiesta</b>	Comune di CONTESSA ENTELLINA ( Codice: C968) Provincia di PALERMO Foglio: 15 Particella: 444
<b>Catasto Terreni</b>	

## INTESTATI

1	(1) Proprietà in regime di comunione dei beni
2	(1) Proprietà in regime di comunione dei beni

## Situazione dell'Immobile dal 14/03/2007

N.	DATI IDENTIFICATIVI			DATI CLASSAMENTO				DATI DERIVANTI DA		
	Foglio	Particella	Sub	Porz	Qualità Classe	Superficie(m <sup>2</sup> ) ha are ca	Deduz		Reddito	
1	15	444		-	VIGNETO 2	1 90 68		Dominicale Euro 167,41	Agrario Euro 49,24	Tabella di variazione del 14/03/2007 n. 39599.1/2007 in atti dal 14/03/2007 (protocollo n. PA0160021) TRASMISSIONE DATI AI SENSI DEL DECRETO 262 DEL 3 OTTOBRE 2006
<b>Notifica</b>				<b>Partita</b>						
<b>Annotazioni</b>		mod.29 n.343/90 - variazione culturale ex d.l. n. 262/06 - qualità dichiarata o parificata o parificata a coltura presente nel quadro tariffario								

## Situazione dell'Immobile dal 31/12/1991

N.	DATI IDENTIFICATIVI			DATI CLASSAMENTO				DATI DERIVANTI DA		
	Foglio	Particella	Sub	Porz	Qualità Classe	Superficie(m <sup>2</sup> ) ha are ca	Deduz		Reddito	
1	15	444		-	SEMINATIVO 3	1 90 68		Dominicale Euro 54,16 L. 104,874	Agrario Euro 16,74 L. 32,416	VARIAZIONE D'UFFICIO del 31/12/1991 n. 10004 .16/1995 in atti dal 21/01/1998 VER .PER .91
<b>Giunzioni</b>				Acquista dall'immobile: Foglio 15 Particella 10						
<b>Notifica</b>				<b>Partita</b>		8099				
<b>Annotazioni</b>		mod.29 n.343/90								

Nella variazione sono stati soppressi i seguenti immobili:

- foglio 15 particella 10 - foglio 15 particella 39 - foglio 15 particella 40

Sono stati inoltre variati i seguenti immobili:

- foglio 15 particella 445 - foglio 15 particella 446 - foglio 15 particella 447 - foglio 15 particella 448 - foglio 15 particella 449 - foglio 15 particella 450 - foglio 15 particella 451 - foglio 15 particella 452

L'Infezione e la Maledizione deriva dai seguenti atti:



Ufficio Provinciale di Palermo - Territorio  
Servizi Catastali

# Visura storica per immobile

Data: 21/02/2014 - Ora: 10.08.05

Visura n.: T50859 Pag: 2

Situazione degli atti informatizzati dall'impianto meccanografico al 21/02/2014

## Situazione degli intestati dal 31/12/1991

N.	DATI ANAGRAFICI	CODICE FISCALE	DIRITTI E ONERI REALI
1			(1) Proprietà in regime di comunione dei beni
2			(1) Proprietà in regime di comunione dei beni

**DATI DERIVANTI DA** VARIAZIONE D'UFFICIO del 31/12/1991 n. 10004.16/1995 in atti dal 21/01/1998 Registrazione: VER.PER./91

## Per ulteriori variazioni richiedere le visure storiche dei seguenti immobili variati o soppressi, originari del precedente:

- foglio 15 particella 10
- foglio 15 particella 39
- foglio 15 particella 40

Unità immobiliari n. 1

Tributi erariali: Euro 0,90

Visura telematica

## Situazione degli atti informatizzati dall'impianto meccanografico al 21/02/2014

<b>Dati della richiesta</b>	Comune di CONTESSA ENTELLINA ( Codice: C968) Provincia di PALERMO Foglio: 15 Particella: 445
<b>Catasto Terreni</b>	

### INTESTATI

1	(1) Proprietà in regime di comunione dei beni
2	(1) Proprietà in regime di comunione dei beni

### Situazione dell'Immobile dal 13/12/2007

N.	DATI IDENTIFICATIVI			DATI CLASSAMENTO				DATI DERIVANTI DA		
	Foglio	Particella	Sub	Porz	Qualità Classe	Superficie(m²) ha are ca	Deduz		Reddito	
1	15	445		AA	SEMINATIVO 3	3 33 96		Dominicale Euro 94,86	Agrario Euro 29,32	Tabella di variazione del 13/12/2007 n. 132270 .1/2007 in atti dal 13/12/2007 (protocollo n. PA0681828) TRASMISSIONE DATI AGEA AI SENSI DEL DL 3 .10 .2006 N .262
<b>Notifica</b>				<b>Partita</b>						
<b>Annotazioni</b>										
mod.29 n.343/90 - variazione culturale eseguita ai sensi del dl 3.10.2006 n. 262, convertito con modificazioni nella legge 24.11.2006 n. 286 (anno 2007) - qualità dichiarata o parificata a cultura presente nel quadro tariffario del comune										

### Situazione dell'Immobile dal 31/12/1991

N.	DATI IDENTIFICATIVI			DATI CLASSAMENTO				DATI DERIVANTI DA		
	Foglio	Particella	Sub	Porz	Qualità Classe	Superficie(m²) ha are ca	Deduz		Reddito	
1	15	445		-	VIGNETO 2	3 55 72		Dominicale Euro 312,31 L. 604.724	Agrario Euro 91,86 L. 177.860	VARIAZIONE D'UFFICIO del 31/12/1991 n. 10004 .16/1995 in atti dal 21/01/1998 VER .PER ./91
<b>Giunzioni</b>										
Acquista dall'immobile: Foglio 15 Particella 10										
<b>Notifica</b>				<b>Partita</b>				8099		
<b>Annotazioni</b>										
mod.29 n.343/90										

Nella variazione sono stati soppressi i seguenti immobili:

- foglio 15 particella 10 - foglio 15 particella 39 - foglio 15 particella 40

Sono stati inoltre variati i seguenti immobili:

- foglio 15 particella 444 - foglio 15 particella 446 - foglio 15 particella 447 - foglio 15 particella 448 - foglio 15 particella 449 - foglio 15 particella 450 - foglio 15 particella 451 - foglio 15 particella 452

**L'intestazione alla data della richiesta deriva dai seguenti atti:**

**Situazione degli intestati dal 31/12/1991**

N.	DATI ANAGRAFICI	CODICE FISCALE	DIRITTI ONERI REALI
1			(1) Proprietà in regime di comunione dei beni
2			(1) Proprietà in regime di comunione dei beni

**DATI DERIVANTI DA** VARIAZIONE D'UFFICIO del 31/12/1991 n. 10004.16/1995 in atti dal 21/01/1998 Registrazione: VER.PER./91

**Per ulteriori variazioni richiedere le visure storiche dei seguenti immobili variati o soppressi, originari del precedente:**

- foglio 15 particella 10

- foglio 15 particella 39

- foglio 15 particella 40

Unità immobiliari n. 1

Tributi erariali: Euro 0,90

Visura telematica

Fine

## Situazione degli atti informatizzati dall'impianto meccanografico al 21/02/2014

<b>Dati della richiesta</b>	Comune di CONTESSA ENTELLINA ( Codice: C968) Provincia di PALERMO Foglio: 15 Particella: 446
<b>Catasto Terreni</b>	

### INTESTATI

1	(1) Proprietà in regime di comunione dei beni
2	(1) Proprietà in regime di comunione dei beni

### Situazione dell'Immobile dal 15/12/2011

N.	DATI IDENTIFICATIVI			DATI CLASSAMENTO				DATI DERIVANTI DA		
	Foglio	Particella	Sub	Porz	Qualità Classe	Superficie(m <sup>2</sup> ) ha are ca	Deduz		Reddito	
1	15	446		AA	SEMINATIVO 2	41 72		Dominicale Euro 17,24	Agrario Euro 3,66	Tabella di variazione del 15/12/2011 n . 34642 .1/2011 in atti dal 15/12/2011 (protocollo n . PA0604572) TRASMISSIONE DATI AGEA AI SENSI DEL DL 3 .10 .2006 N .262
				AB	ULIVETO 2	43 44		Euro 15,70	Euro 15,70	
				AC	PASCOLO 1	00 84		Euro 0,11	Euro 0,04	

### Notifica

<b>Annotazioni</b>	di stadio: variazione culturale eseguita ai sensi del dl 3 .10 .2006 n . 262 , convertito con modificazioni nella legge 24 .11 .2006 n . 286 e successive modificazioni (anno 2011); di immobile: mod .29 n .343/90
--------------------	---

### Situazione dell'Immobile dal 31/12/1991

N.	DATI IDENTIFICATIVI			DATI CLASSAMENTO				DATI DERIVANTI DA		
	Foglio	Particella	Sub	Porz	Qualità Classe	Superficie(m <sup>2</sup> ) ha are ca	Deduz		Reddito	
1	15	446		-	ULIVETO 2	86 00		Dominicale Euro 31,09 L. 60.200	Agrario Euro 31,09 L. 60.200	VARIAZIONE D'UFFICIO del 31/12/1991 n . 10004 .16/1995 in atti dal 21/01/1998 VER .PER ./91

### Giunzioni

<b>Notifica</b>	Acquista dall'immobile: Foglio 15 Particella 10
-----------------	---





Ufficio Provinciale di Palermo - Territorio  
Servizi Catastali

# Visura storica per immobile

Data: 21/02/2014 - Ora: 10.10.00

Visura n.: T52027 Pag: 2

Situazione degli atti informatizzati dall'impianto meccanografico al 21/02/2014

**Annotazioni** mod.29 n.343/90

Nella variazione sono stati soppressi i seguenti immobili:

- foglio 15 particella 10 - foglio 15 particella 39 - foglio 15 particella 40

Sono stati inoltre variati i seguenti immobili:

- foglio 15 particella 444 - foglio 15 particella 445 - foglio 15 particella 447 - foglio 15 particella 448 - foglio 15 particella 449 - foglio 15 particella 450 - foglio 15 particella 451 - foglio 15 particella 452

**L'intestazione alla data della richiesta deriva dai seguenti atti:**

## Situazione degli intestati dal 31/12/1991

N.	DATI ANAGRAFICI	CODICE FISCALE	DIRITTI E ONERI REALI
1			(1) Proprietà in regime di comunione dei beni
2			(1) Proprietà in regime di comunione dei beni
<b>DATI DERIVANTI DA</b> VARIAZIONE D'UFFICIO del 31/12/1991 n. 10004.16/1995 in atti dal 21/01/1998 Registrazione: VER.PER./91			

**Per ulteriori variazioni richiedere le visure storiche dei seguenti immobili variati o soppressi, originari del precedente:**

- foglio 15 particella 10
- foglio 15 particella 39
- foglio 15 particella 40

Unità immobiliari n. 1

Tributi erariali: Euro 0,90

Visura telematica

## Situazione degli atti informatizzati dall'impianto meccanografico al 21/02/2014

<b>Dati della richiesta</b>	<b>Comune di CONTESSA ENTELLINA ( Codice: C968)</b> <b>Provincia di PALERMO</b> <b>Foglio: 15 Particella: 447</b>
<b>Catasto Terreni</b>	

### INTESTATI

1	(1) Proprietà in regime di comunione dei beni
2	(1) Proprietà in regime di comunione dei beni

### Situazione dell'Immobile dal 14/03/2007

N.	DATI IDENTIFICATIVI			DATI CLASSAMENTO				DATI DERIVANTI DA		
	Foglio	Particella	Sub	Porz	Qualità Classe	Superficie(m <sup>2</sup> ) ha are ca	Deduz		Reddito	
1	15	447		-	VIGNETO 2	2 83 02		Dominicale Euro 248,48	Agrario Euro 73,08	Tabella di variazione del 14/03/2007 n. 39600.1/2007 in atti dal 14/03/2007 (protocollo n. PA0160022) <b>TRASMISSIONE DATI AI SENSI DEL DECRETO 262 DEL 3 OTTOBRE 2006</b>
<b>Notifica</b>				<b>Partita</b>						
<b>Annotazioni</b>		mod.29 n.343/90 - variazione colturale ex d.l. n. 262/06 - qualità dichiarata o parificata o parificata a coltura presente nel quadro tariffario								

### Situazione dell'Immobile dal 31/12/1991

N.	DATI IDENTIFICATIVI			DATI CLASSAMENTO				DATI DERIVANTI DA		
	Foglio	Particella	Sub	Porz	Qualità Classe	Superficie(m <sup>2</sup> ) ha are ca	Deduz		Reddito	
1	15	447		-	SEMINATIVO 2	2 83 02		Dominicale Euro 116,93 L. 226.416	Agrario Euro 24,85 L. 48.113	VARIAZIONE D'UFFICIO del 31/12/1991 n. 10004 .16/1995 in atti dal 21/01/1998 VER .PER .91
<b>Giunzioni</b>		Acquista dall'immobile: Foglio 15 Particella 40								
<b>Notifica</b>				<b>Partita</b>		8099				
<b>Annotazioni</b>		mod.29 n.343/90								

Nella variazione sono stati soppressi i seguenti immobili:

- foglio 15 particella 10 - foglio 15 particella 39 - foglio 15 particella 40

Sono stati inoltre variati i seguenti immobili:

- foglio 15 particella 444 - foglio 15 particella 445 - foglio 15 particella 446 - foglio 15 particella 448 - foglio 15 particella 449 - foglio 15 particella 450 - foglio 15 particella 451 - foglio 15 particella 452

L'Infezione e la data della fine deriva dai seguenti atti:



Ufficio Provinciale di Palermo - Territorio  
Servizi Catastali

# Visura storica per immobile

Data: 21/02/2014 - Ora: 10.10.40

Visura n.: T52429 Pag: 2

Situazione degli atti informatizzati dall'impianto meccanografico al 21/02/2014

## Situazione degli intestati dal 31/12/1991

N.	DATI ANAGRAFICI	CODICE FISCALE	DIRITTI E ONERI REALI
1			(1) Proprietà in regime di comunione dei beni
2			(1) Proprietà in regime di comunione dei beni

DATI DERIVANTI DA VARIAZIONE D'UFFICIO del 31/12/1991 n. 10004.16/1995 in atti dal 21/01/1998 Registrazione: VER.PER./91

## Per ulteriori variazioni richiedere le visure storiche dei seguenti immobili variati o soppressi, originari del precedente:

- foglio 15 particella 10
- foglio 15 particella 39
- foglio 15 particella 40

Unità immobiliari n. 1

Tributi erariali: Euro 0,90

Visura telematica

# Visura storica per immobile

Data: 21/02/2014 - Ora: 10.11.16

Visura n.: T52773 Pag: 1

Segue

Situazione degli atti informatizzati dall'impianto meccanografico al 21/02/2014

<b>Dati della richiesta</b>	Comune di CONTESSA ENTELLINA ( Codice: C968)	
<b>Catasto Terreni</b>	Provincia di PALERMO Foglio: 15 Particella: 448	
<b>INTESTATI</b>		
1	(1) Proprietà in regime di comunione dei beni	
2	(1) Proprietà in regime di comunione dei beni	

## Situazione dell'Immobile dal 13/12/2007

N.	DATI IDENTIFICATIVI			DATI CLASSAMENTO				DATI DERIVANTI DA		
	Foglio	Particella	Sub	Porz	Qualità Classe	Superficie(m <sup>2</sup> ) ha are ca	Deduz		Reddito	
1	15	448		-	SEMINATIVO 3	1 89 42		Dominicale Euro 53,80	Agrario Euro 16,63	Tabella di variazione del 13/12/2007 n. 132271.1/2007 in atti dal 13/12/2007 (protocollo n. PA0681829) TRASMISSIONE DATI AGEA AI SENSI DEL DL 3.10.2006 N.262
<b>Notifica</b>	<b>Partita</b>									
<b>Annotazioni</b>	mod.29 n.343/90 - variazione culturale eseguita ai sensi del dl 3.10.2006 n. 262, convertito con modificazioni nella legge 24.11.2006 n. 286 (anno 2007) - qualità dichiarata o parificata a coltura presente nel quadro tariffario del comune									

## Situazione dell'Immobile dal 31/12/1991

N.	DATI IDENTIFICATIVI			DATI CLASSAMENTO				DATI DERIVANTI DA		
	Foglio	Particella	Sub	Porz	Qualità Classe	Superficie(m <sup>2</sup> ) ha are ca	Deduz		Reddito	
1	15	448		-	VIGNETO 2	1 89 42		Dominicale Euro 166,31 L. 322.014	Agrario Euro 48,91 L. 94.710	VARIAZIONE D'UFFICIO del 31/12/1991 n. 10004 .16/1995 in atti dal 21/01/1998 VER. PER. /91
<b>Giunzioni</b>	Acquista dall'immobile: Foglio 15 Particella 40									
<b>Notifica</b>	<b>Partita</b>									
<b>Annotazioni</b>	mod.29 n.343/90									

Nella variazione sono stati soppressi i seguenti immobili:

- foglio 15 particella 10 - foglio 15 particella 39 - foglio 15 particella 40

Sono stati inoltre variati i seguenti immobili:

- foglio 15 particella 444 - foglio 15 particella 445 - foglio 15 particella 446 - foglio 15 particella 447 - foglio 15 particella 449 - foglio 15 particella 450 - foglio 15 particella 451 - foglio 15 particella 452

Fine

**L'intestazione alla data della richiesta deriva dai seguenti atti:**

**Situazione degli intestati dal 31/12/1991**

N.	DATI ANAGRAFICI	CODICE FISCALE	DIRITTI E ONERI REALI
1			(1) Proprieta' in regime di comunione dei beni
2			(1) Proprieta' in regime di comunione dei beni

**DATI DERIVANTI DA** VARIAZIONE D'UFFICIO del 31/12/1991 n. 10004.16/1995 in atti dal 21/01/1998 Registrazione: VER.PER./91

**Per ulteriori variazioni richiedere le visure storiche dei seguenti immobili variati o soppressi, originari del precedente:**

- foglio 15 particella 10

- foglio 15 particella 39

- foglio 15 particella 40

Unità immobiliari n. 1

Tributi erariali: Euro 0,90

Visura telematica

# Visura storica per immobile

Data: 21/02/2014 - Ora: 10.11.49

Visura n.: T53103 Pag: 1

Segue

Situazione degli atti informatizzati dall'impianto meccanografico al 21/02/2014

<b>Dati della richiesta</b>	Comune di CONTESSA ENTELLINA ( Codice: C968) Provincia di PALERMO Foglio: 15 Particella: 449
<b>Catasto Terreni</b>	

## INTESTATI

1	(1) Proprietà in regime di comunione dei beni
2	(1) Proprietà in regime di comunione dei beni

## Situazione dell'Immobile dal 15/12/2011

N.	DATI IDENTIFICATIVI			DATI CLASSAMENTO				DATI DERIVANTI DA		
	Foglio	Particella	Sub	Porz	Qualità Classe	Superficie(m <sup>2</sup> ) ha are ca	Deduz		Reddito	
1	15	449		AA	SEMINATIVO 2	11 53		Dominicale Euro 4,76	Agrario Euro 1,01	Tabella di variazione del 15/12/2011 n . 34643 .1/2011 in atti dal 15/12/2011 (protocollo n . PA0604573) TRASMISSIONE DATI AGEA AI SENSI DEL DL 3 .10 .2006 N .262
				AB	ULIVETO 2	13 95		Euro 5,04	Euro 5,04	
				AC	PASCOLO U ARB	06 24		Euro 1,13	Euro 0,26	

## Notifica

<b>Annotazioni</b>	di stadio: variazione culturale eseguita ai sensi del dl 3 .10 .2006 n . 262 , convertito con modificazioni nella legge 24 .11 .2006 n . 286 e successive modificazioni (anno 2011) porzione ac: classamento per parificazione con la qualità ` 87 - sommac arb , classe unica; di immobile: mod .29 n .343/90
--------------------	--

## Situazione dell'Immobile dal 31/12/1991

N.	DATI IDENTIFICATIVI			DATI CLASSAMENTO				DATI DERIVANTI DA		
	Foglio	Particella	Sub	Porz	Qualità Classe	Superficie(m <sup>2</sup> ) ha are ca	Deduz		Reddito	
1	15	449		-	ULIVETO 2	31 72		Dominicale Euro 11,47 L. 22.204	Agrario Euro 11,47 L. 22.204	VARIAZIONE D'UFFICIO del 31/12/1991 n . 10004 .16/1995 in atti dal 21/01/1998 VER .PER ./91

## Giunzioni

<b>Notifica</b>	Acquista dall'immobile: Foglio 15 Particella 40
	<b>Partita</b> 8099



Ufficio Provinciale di Palermo - Territorio  
Servizi Catastali

# Visura storica per immobile

Data: 21/02/2014 - Ora: 10.11.49 Fine

Visura n.: T53103 Pag: 2

Situazione degli atti informatizzati dall'impianto meccanografico al 21/02/2014

**Annotazioni** mod.29 n.343/90

Nella variazione sono stati soppressi i seguenti immobili:

- foglio 15 particella 10 - foglio 15 particella 39 - foglio 15 particella 40

Sono stati inoltre variati i seguenti immobili:

- foglio 15 particella 444 - foglio 15 particella 445 - foglio 15 particella 446 - foglio 15 particella 447 - foglio 15 particella 448 - foglio 15 particella 450 - foglio 15 particella 451 - foglio 15 particella 452

**L'intestazione alla data della richiesta deriva dai seguenti atti:**

## Situazione degli intestati dal 31/12/1991

N.	DATI ANAGRAFICI	CODICE FISCALE	DIRITTI E ONERI REALI
1			(1) Proprietà in regime di comunione dei beni
2			(1) Proprietà in regime di comunione dei beni
<b>DATI DERIVANTI DA</b> VARIAZIONE D'UFFICIO del 31/12/1991 n. 10004.16/1995 in atti dal 21/01/1998 Registrazione: VER.PER./91			

**Per ulteriori variazioni richiedere le visure storiche dei seguenti immobili variati o soppressi, originari del precedente:**

- foglio 15 particella 10
- foglio 15 particella 39
- foglio 15 particella 40

Unità immobiliari n. 1

Tributi erariali: Euro 0,90

Visura telematica



Ufficio Provinciale di Palermo - Territorio  
Servizi Catastali

Data: 21/02/2014 - Ora: 10.12.20

Visura n.: T53443 Pag: 1

Fine

# Visura per immobile

## Situazione degli atti informatizzati al 21/02/2014

<b>Dati della richiesta</b>	<b>Comune di CONTESSA ENTELLINA ( Codice: C968)</b>		
	<b>Provincia di PALERMO</b>		
<b>Catasto Terreni</b>	<b>Foglio: 15 Particella: 450</b>		

### Immobile

N.	DATI IDENTIFICATIVI			DATI CLASSAMENTO			DATI DERIVANTI DA			
	Foglio	Particella	Sub	Porz	Qualità Classe	Superficie(m²) ha are ca		Deduz	Dominicale	Reddito
1	15	450		-	VIGNETO 2	2 42 48		Euro 212,89	Euro 62,62	Tabella di variazione del 14/03/2007 n. 39601.1/2007 in atti dal 14/03/2007 (protocollo n. PA0160023) <b>TRASMISSIONE DATI AI SENSI DEL DECRETO 262 DEL 3 OTTOBRE 2006</b>
<b>Notifica</b>				<b>Partita</b>						
<b>Annotazioni</b>										
mod.29 n.342/90 - variazione culturale ex d.l. n. 262/06 - qualità dichiarata o parificata a coltura presente nel quadro tariffario										

### INTESTATI

N.	DATI ANAGRAFICI	CODICE FISCALE	DIRITTI ONERI REALI
1			(1) Proprietà in regime di comunione dei beni
2			(1) Proprietà in regime di comunione dei beni

Unità immobiliari n. 1

Tributi erariali: Euro 0,90

Visura telematica



# Visura storica per immobile

Data: 21/02/2014 - Ora: 10.12.51

Visura n.: T53781 Pag: 1

Segue

Situazione degli atti informatizzati dall'impianto meccanografico al 21/02/2014

<b>Dati della richiesta</b>	Comune di CONTESSA ENTELLINA ( Codice: C968)	
	Provincia di PALERMO	
<b>Catasto Terreni</b>	Foglio: 15 Particella: 451	
<b>INTESTATI</b>		
1	(1) Proprietà in regime di comunione dei beni	
2	(1) Proprietà in regime di comunione dei beni	

## Situazione dell'Immobile dal 13/12/2007

N.	DATI IDENTIFICATIVI			DATI CLASSAMENTO				DATI DERIVANTI DA		
	Foglio	Particella	Sub	Porz	Qualità Classe	Superficie(m <sup>2</sup> ) ha are ca	Deduz		Reddito	
1	15	451		-	SEMINATIVO 3	2 37 96		Dominicale Euro 67,59	Agrario Euro 20,89	Tabella di variazione del 13/12/2007 n. 132272.1/2007 in atti dal 13/12/2007 (protocollo n. PA0681830) TRASMISSIONE DATI AGEA AI SENSI DEL DL 3.10.2006 N.262
<b>Notifica</b>					<b>Partita</b>					
<b>Annotazioni</b>		mod.29 n.342/90 - variazione culturale eseguita ai sensi del dl 3.10.2006 n. 262, convertito con modificazioni nella legge 24.11.2006 n. 286 (anno 2007) - qualità dichiarata o parificata a coltura presente nel quadro tariffario del comune								

## Situazione dell'Immobile dal 31/12/1991

N.	DATI IDENTIFICATIVI			DATI CLASSAMENTO				DATI DERIVANTI DA		
	Foglio	Particella	Sub	Porz	Qualità Classe	Superficie(m <sup>2</sup> ) ha are ca	Deduz		Reddito	
1	15	451		-	VIGNETO 2	2 37 96		Dominicale Euro 208,92 L. 404.532	Agrario Euro 61,45 L. 118.980	VARIAZIONE D'UFFICIO del 31/12/1991 n. 10004 .16/1995 in atti dal 21/01/1998 VER. PER. /91
<b>Giunzioni</b>		Acquista dall'immobile: Foglio 15 Particella 39								
<b>Notifica</b>					<b>Partita</b>				8099	
<b>Annotazioni</b>		mod.29 n.342/90								

Nella variazione sono stati soppressi i seguenti immobili:

- foglio 15 particella 10 - foglio 15 particella 39 - foglio 15 particella 40

Sono stati inoltre variati i seguenti immobili:

- foglio 15 particella 444 - foglio 15 particella 445 - foglio 15 particella 446 - foglio 15 particella 447 - foglio 15 particella 448 - foglio 15 particella 449 - foglio 15 particella 450 - foglio 15 particella 452

Fine

**L'intestazione alla data della richiesta deriva dai seguenti atti:**

**Situazione degli intestati dal 31/12/1991**

N.	DATI ANAGRAFICI	CODICE FISCALE	DIRITTI E ONERI REALI
1			(1) Proprieta' in regime di comunione dei beni
2			(1) Proprieta' in regime di comunione dei beni

**DATI DERIVANTI DA** VARIAZIONE D'UFFICIO del 31/12/1991 n. 10004.16/1995 in atti dal 21/01/1998 Registrazione: VER.PER./91

**Per ulteriori variazioni richiedere le visure storiche dei seguenti immobili variati o soppressi, originari del precedente:**

- foglio 15 particella 10
- foglio 15 particella 39
- foglio 15 particella 40

Unità immobiliari n. 1

Tributi erariali: Euro 0,90

Visura telematica

# Visura storica per immobile

Data: 21/02/2014 - Ora: 10.13.19

Visura n.: T54101 Pag: 1

Segue

Situazione degli atti informatizzati dall'impianto meccanografico al 21/02/2014

<b>Dati della richiesta</b>	Comune di CONTESSA ENTELLINA ( Codice: C968) Provincia di PALERMO Foglio: 15 Particella: 452
<b>Catasto Terreni</b>	

## INTESTATI

1	(1) Proprietà in regime di comunione dei beni
2	(1) Proprietà in regime di comunione dei beni

## Situazione dell'Immobile dal 31/12/1991

N.	DATI IDENTIFICATIVI			DATI CLASSAMENTO				DATI DERIVANTI DA		
	Foglio	Particella	Sub	Porz	Qualità Classe	Superficie(m²) ha are ca	Deduz		Reddito	
1	15	452		-	ULIVETO 2	52 56		Dominicale Euro 19,00 L. 36.792	Agrario Euro 19,00 L. 36.792	VARIAZIONE D'UFFICIO del 31/12/1991 n. 10004 .16/1995 in atti dal 21/01/1998 VER.PER./91
<b>Giunzioni</b>	Acquisita dall'immobile: Foglio 15 Particella 39									
<b>Notifica</b>	mod.29 n.342/90									
<b>Annotazioni</b>					<b>Partita</b>	8099				

Nella variazione sono stati soppressi i seguenti immobili:

- foglio 15 particella 10 - foglio 15 particella 39 - foglio 15 particella 40

Sono stati inoltre variati i seguenti immobili:

- foglio 15 particella 444 - foglio 15 particella 445 - foglio 15 particella 446 - foglio 15 particella 447 - foglio 15 particella 448 - foglio 15 particella 449 - foglio 15 particella 450 - foglio 15 particella 451

**L'intestazione alla data della richiesta deriva dai seguenti atti:**

## Situazione degli intestati dal 31/12/1991

N.	DATI ANAGRAFICI	CODICE FISCALE	DIRITTI E ONERI REALI
1			(1) Proprietà in regime di comunione dei beni
2			(1) Proprietà in regime di comunione dei beni
<b>DATI DERIVANTI DA</b>	VARIAZIONE D'UFFICIO del 31/12/1991 n. 10004.16/1995 in atti dal 21/01/1998 Registrazione: VER.PER./91		

**Per ulteriori variazioni richiedere le visure storiche dei seguenti immobili variati o soppressi, originari del precedente:**

- foglio 15 particella 10

- foglio 15 particella 39

- foglio 15 particella 40



Ufficio Provinciale di Palermo - Territorio  
Servizi Catastali

# Visura storica per immobile

Situazione degli atti informatizzati dall'impianto meccanografico al 21/02/2014

Data: 21/02/2014 - Ora: 10.13.19

Visura n.: T54101 Pag: 2

Fine

Unità immobiliari n. 1

Visura telematica

Tributi erariali: Euro 0,90

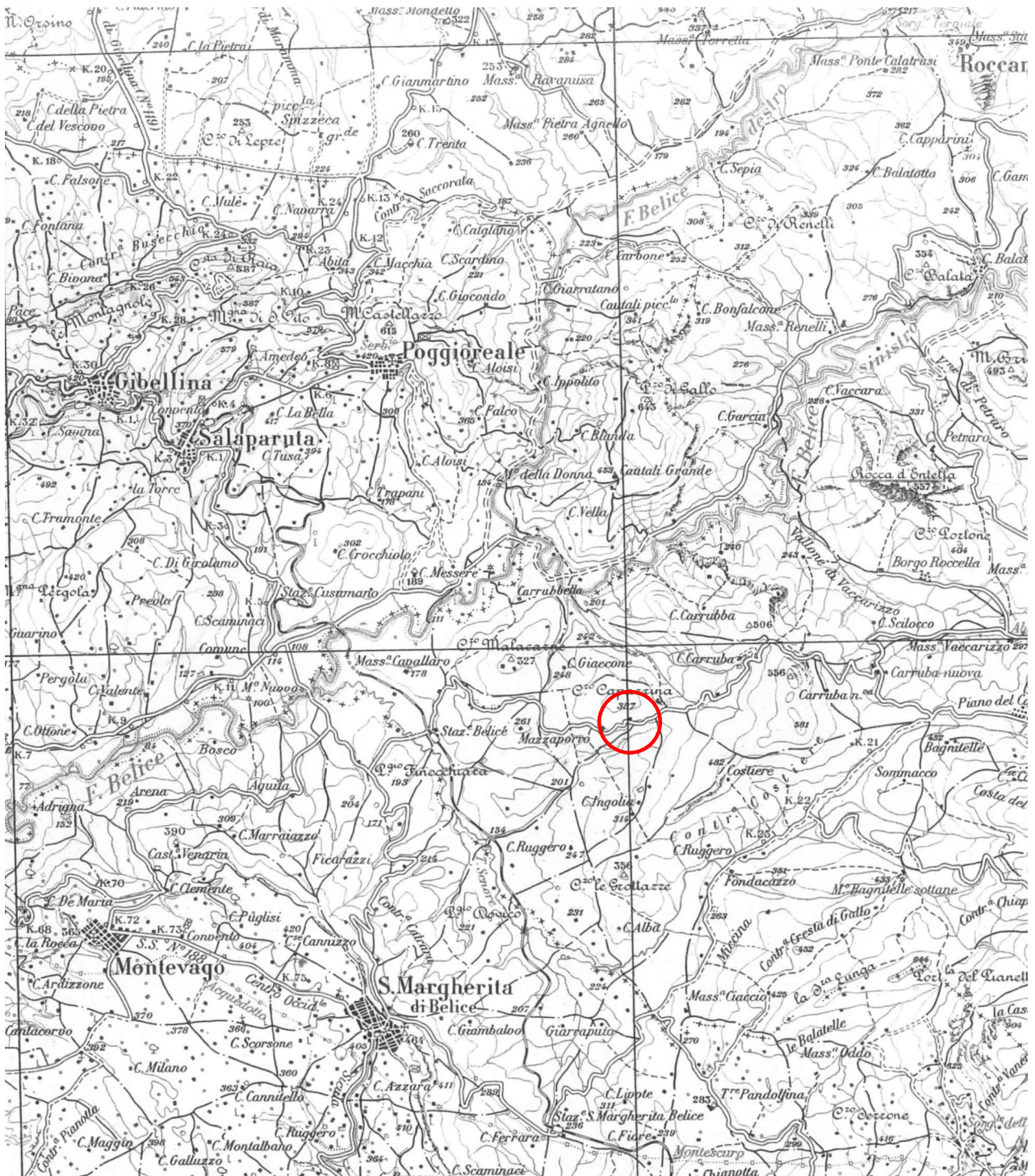

Istituto geografico militare

Compilato nel 1946 dai rilievi del 1930-41

Aggiornato per le rotabili e particolari importanti nel 1955



0 1000 2000 3000 4000 5000 m scala 1:100.000

ALL. C- Terreno con fabbricato a Contessa Entellina in c.da Casalbianco, f.15 p.lle 444, 445, 446, 447, 448, 449, 450, 451, 452  
4. Cartografia IGM, 1:25000

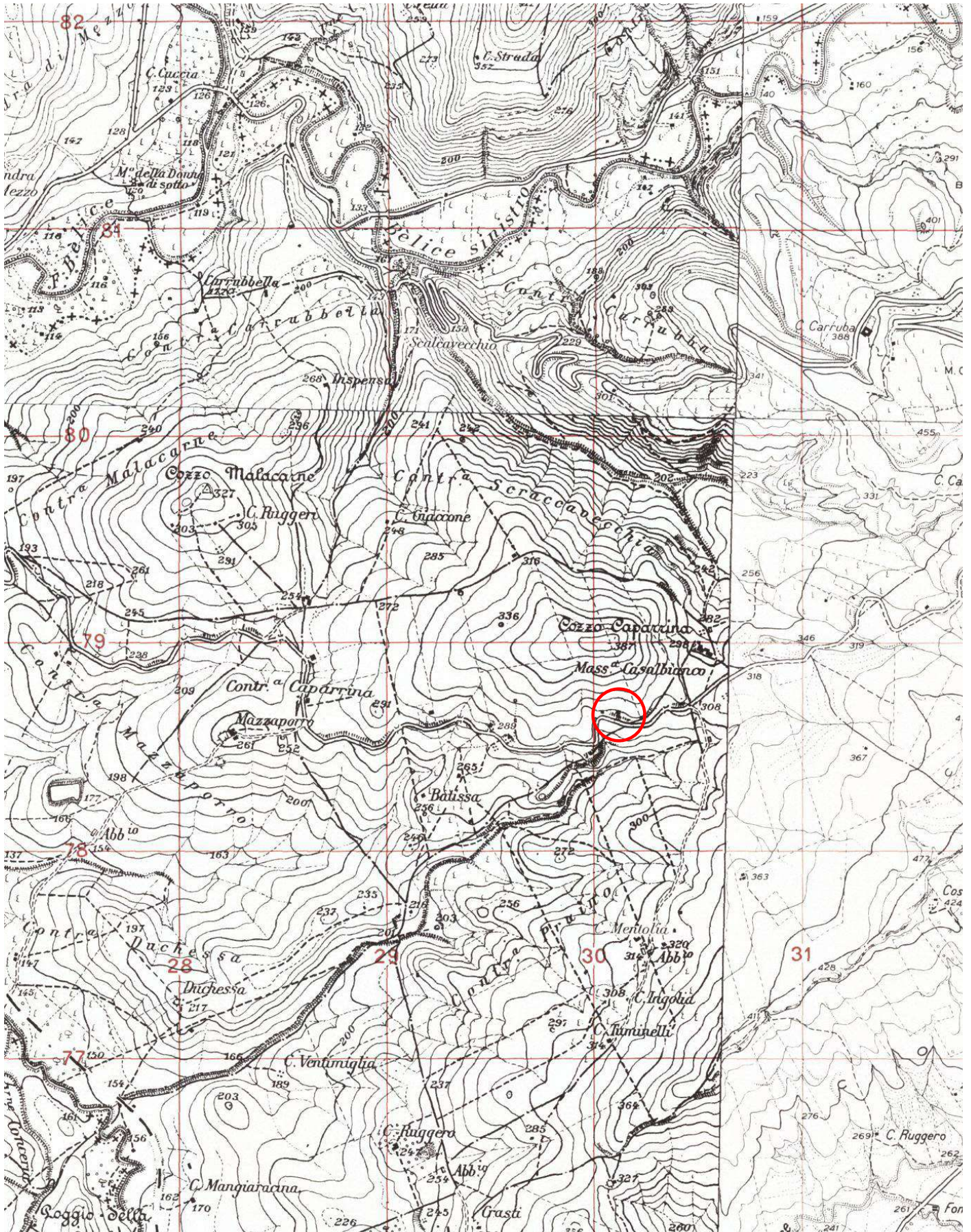

0 250 500 750 1000 1250 m scala 1:25000

ALL. C- Terreno con fabbricato a Contessa Entellina in c.da Casalbianco,  
f.15 p.lle 444, 445, 446, 447, 448, 449, 450, 451, 452  
5. Cartografia C.T.R., 1:25000

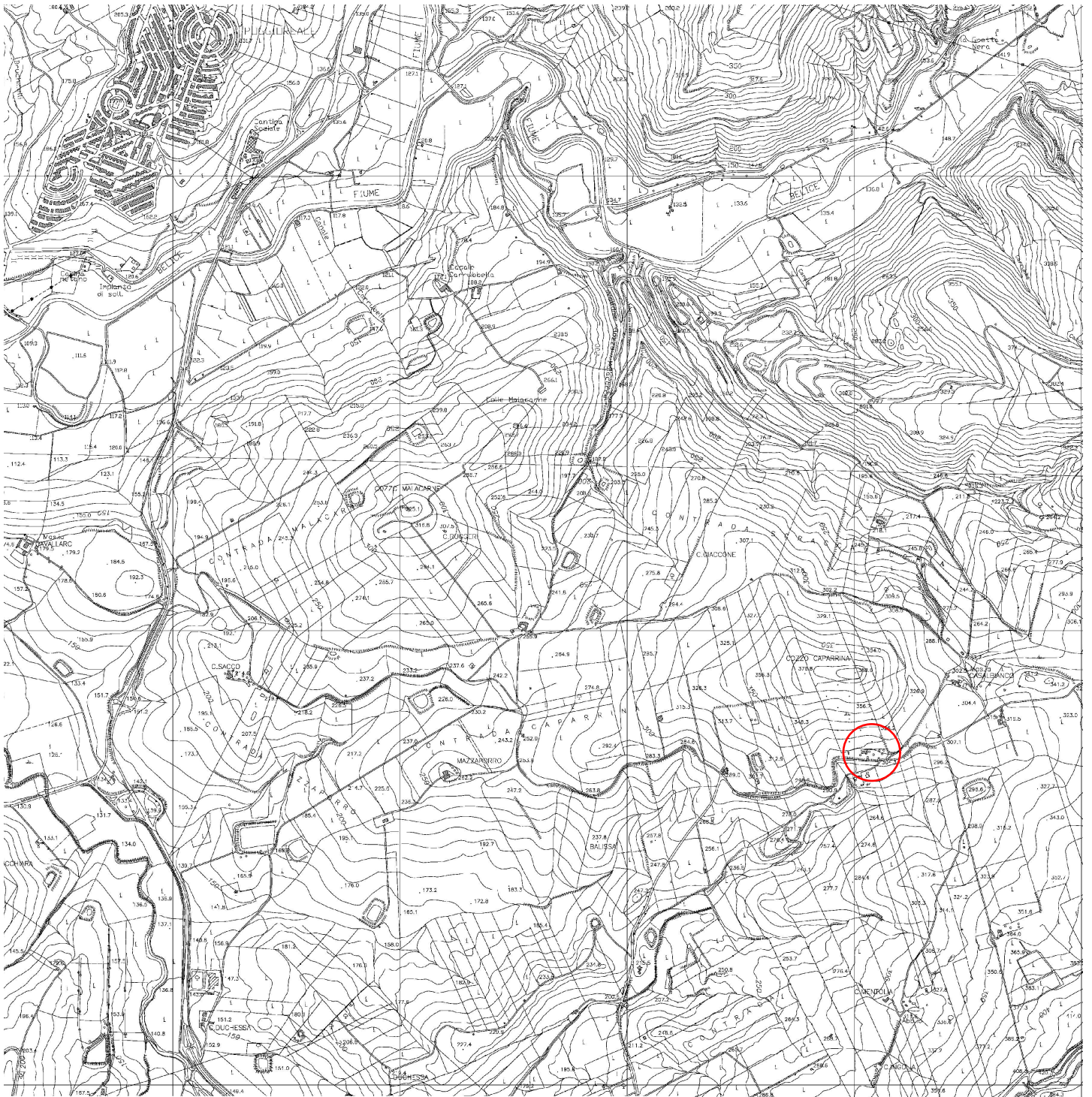

0 250 500 750 1000 1250 m scala 1:25000

ALL. C- Terreno con fabbricato a Contessa Entellina in c.da Casalbianco,  
f.15 p.lle 444, 445, 446, 447, 448, 449, 450, 451, 452  
6. Ortofoto, 1:5000



0 50 100 150 200 250 m scala 1:5000



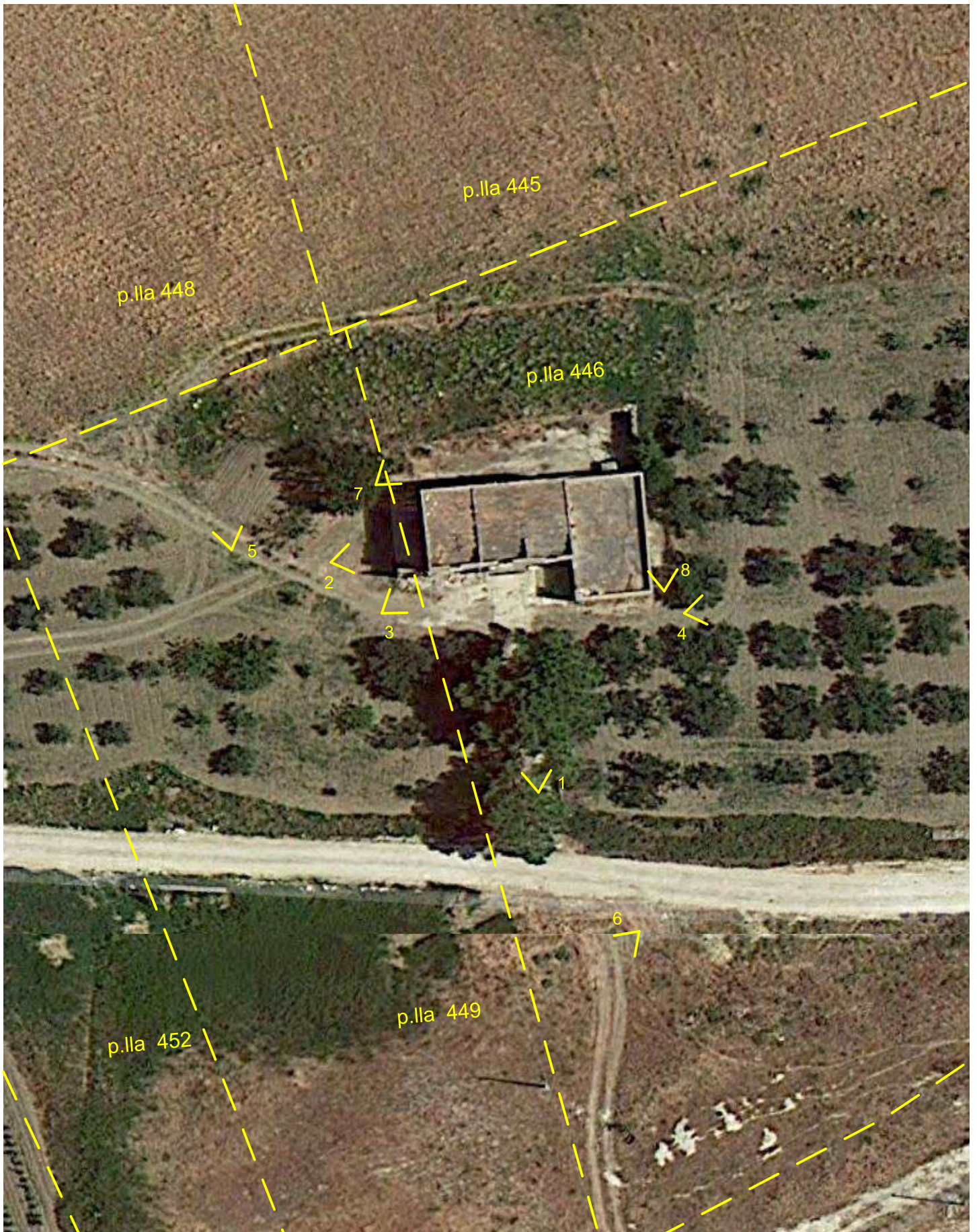

0 5 10 15 20 25 m

scala 1:500

ALL. C- Terreno con fabbricato a Contessa Entellina in c.da Casalbianco,  
f.15 p.lle 444, 445, 446, 447, 448, 449, 450, 451, 452  
8. Pianta Piano Terra, 1:100

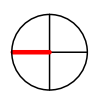
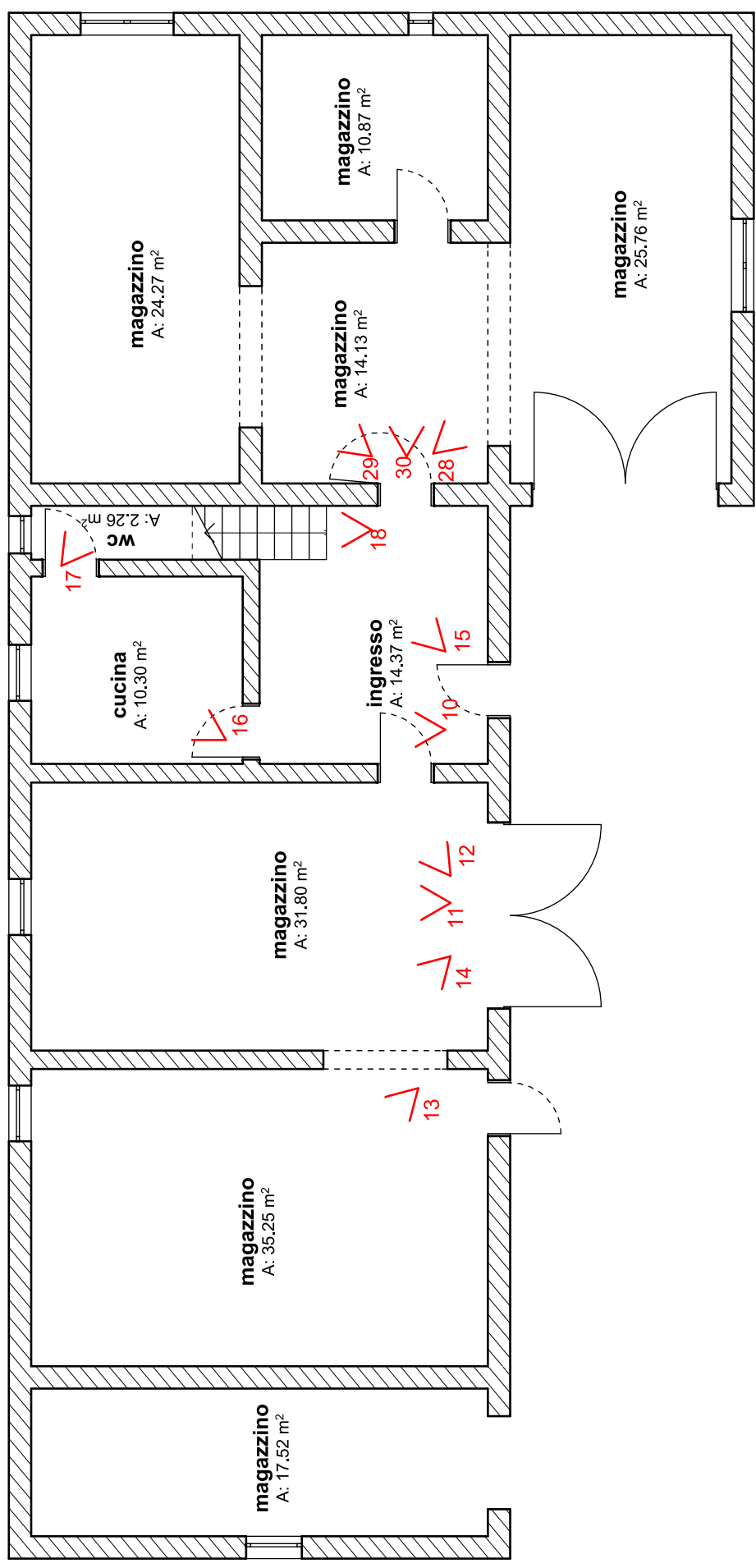

scala 1:100

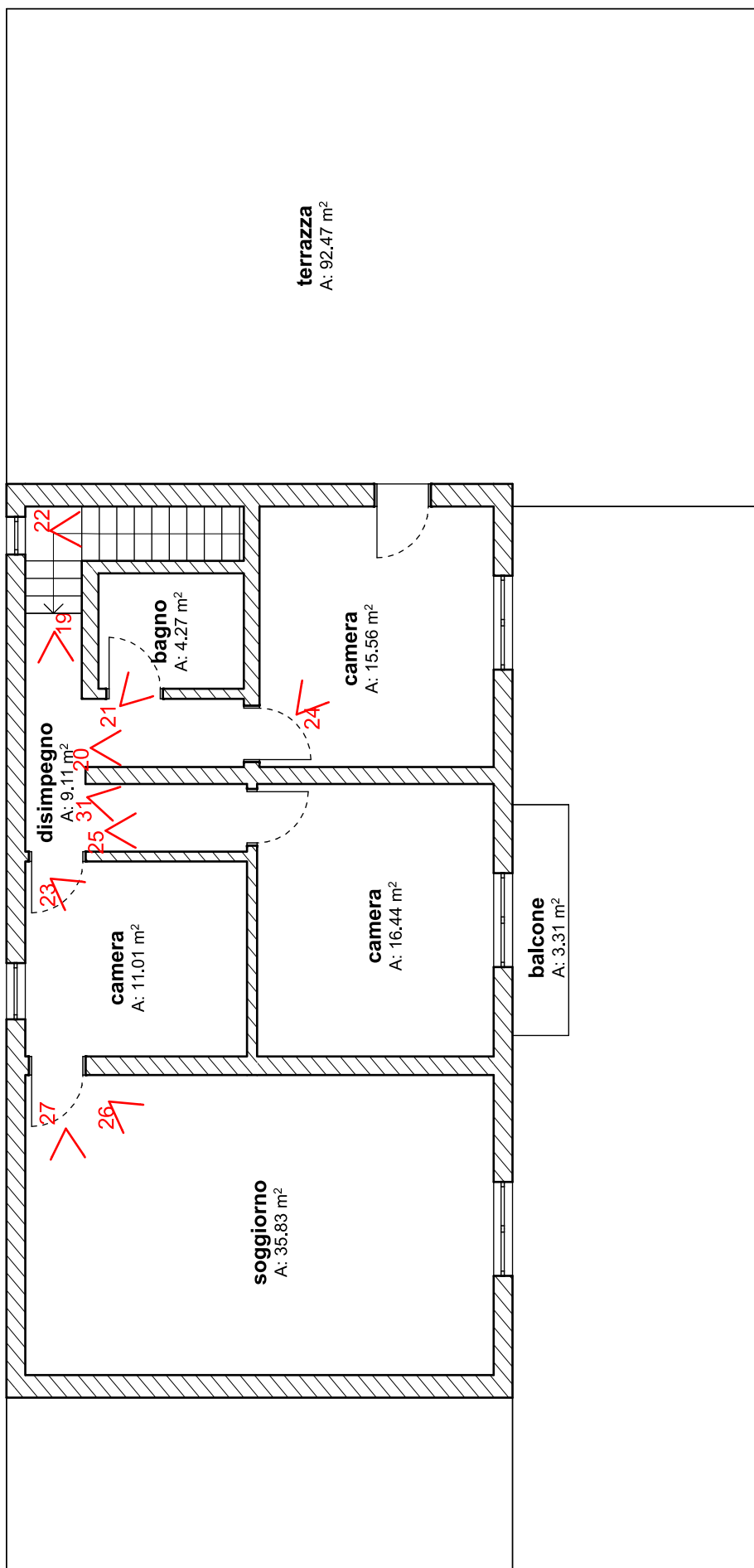

0 1 2 3 4 5 m

scala 1:100



foto 1



foto 2



foto 3



foto 4



foto 5



foto 6



foto 7



foto 8



foto 9



foto 10



foto 11



foto 12



foto 13



foto 14



foto 15



foto 16



foto 17





foto 18

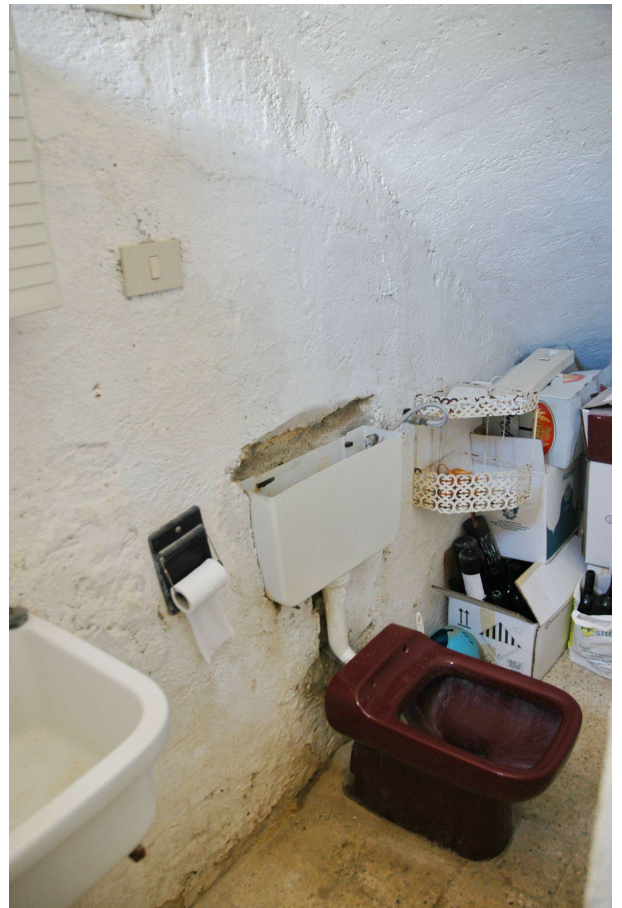

foto 19



foto 20



foto 21



foto 22



foto 23



foto 24



foto 25



foto 26



foto 27



foto 28



foto 29



foto 30



foto 31



# COMUNE DI CONTESSA ENTELLINA

Cod. Fisc. 84000150825  
Part.IVA 02820290829

PROVINCIA DI PALERMO

Tel. (091) 8355065  
Fax (091) 8355711

— • —  
UFFICIO TECNICO

PROT. N. 1525

Risposta a nota n.1524

**OGGETTO: CERTIFICATO DI DESTINAZIONE URBANISTICA AI SENSI DELLA LEGGE 28.02.1985**  
N° 47 ART. 1

## IL RESPONSABILE DEL PROCEDIMENTO

- Vista** la deliberazione del Consiglio Comunale n.10 del 12/04/1972, legittimata dalla C.P.C. nella seduta del 28/04/1972, ai n.ri 18831/19739;
- Visto** il programma di fabbricazione adottato dal Consiglio Comunale con deliberazione n.36 del 17/05/1969, legittimata dalla C.P.C. nella seduta del 23/05/1969 ai n.ri 17800/23716;
- Visto** il Decreto dell'Assessorato Reg.le per lo sviluppo Economico n.99/69;
- Visto** il Decreto del 25 luglio 1997 dell'Assessorato Territorio e Ambiente di Istituzione della riserva naturale Monte Genuardo e Santa Maria del Bosco, e D.A. n.294/44 del 16/5/1995 di istituzione della riserva naturale Grotta di Entella;
- Visto** il Vincolo di terreni per scopi idrogeologici dell'Ispettorato Ripartimentale Foreste, ai sensi dell'art.1 del R.D. n.3267 del 30/12/1923;
- Vista** la perimetrazione delle aree vincolate ai sensi della legge 29/6/1939 n.1497 e della legge 8/8/1985 n.431, della Soprintendenza BB.CC.AA.;
- Visti** Decreti dell'Assessorato Reg. BB.CC.AA. n.5508 del 7/3/1996 e n. 6702 del 12/06/95 di apposizione del vincolo archeologico nelle area Castello Calatamauro e Rocca d'Entella;
- Visto** il D.A. n. 298/41 del 4/7/2000 Assessorato Territorio e Ambiente sul rischio idrogeologico;
- Visto** il D.A. n.44/41 del 12/02/2001 Assessorato Territorio e Ambiente sul rischio idrogeologico;
- Visto** il D. P. n. 276 del 2.7.2007 sul rischio idrogeologico;

### CERTIFICA

che i terreni iscritti al N.C.T. del territorio di questo Comune come segue:

N	FOGLI	PARTICELLE	PARTITE
1	15	444-445-446-447-448-449-450-452	////
2	16	12-132	

-che ricadono fuori della perimetrazione del centro edificato e sono inclusi nella zona territoriale omogenea "E" destinata ad usi agricoli, per la quale i limiti urbanistici sono i seguenti:

- indice di edificabilità generale 0,03 mc./mq.;
- indice di edificabilità 1/10 superficie aziendale (attività principale produttiva);
- distanza minima tra fabbricati ml. 10,00;
- distanza minima dai confini ml. 7,50;
- altezza massima assoluta ml. 8,00;

REG. AL. N.

D. S. ESATTE

EURO

06  
15.49

-che non ricadono in zone boscate o di pascoli i cui soprassuoli siano stati percorsi dal fuoco ai sensi della Legge n. 353 del 21/11/2000.

-che i terreni ricadono in zona sottoposta ai seguenti vincoli urbanistici:

	1	2
Vincolo idrogeologico ai sensi del R.D. n.3267 del 30.12.1923;	X	X
Vincolo archeologico ai sensi della legge n.1089 del 1/6/1939;		
Vincolo di riserva naturale ai sensi del D.A. n.479/44 del 25/7/1997;		
Vincolo ambientale ai sensi della legge n.1497 del 29/6/1939 e legge n.431 del 8/8/1985;		
Vincolo relativo alla ex l. r. n. 16/96, art. 42 l. r. n. 7/03 - esistenza di boschi o fascia di rispetto;		
Vincolo ai sensi art.10 comma 1 Legge 353/2000-O.P.C.M. n.3606 del 28/08/2007 superfici boscate e pascoli percorse da fuoco;	solo part.128 (pascolo)	
Vincolo ai sensi del D.P. n. 276 del 2.7.2007-Piano stralcio di Bacino per l'assetto idrogeologico (PAI);		



# COMUNE DI CONTESSA ENTELLINA

Cod. Fisc. 84000150825  
Part.IVA 02820290829

PROVINCIA DI PALERMO

Tel. (091) 8355065  
Fax (091) 8355711

— • —  
UFFICIO TECNICO

Si rilascia a richiesta della sig.ra Giada Ustica , in carta libera, per gli usi consentiti dalla legge.

Contessa Entellina, li 24.02.2014

IL RESPONSABILE DEL SERVIZIO  
(Antonella Castrogiovanni)



IL RESPONSABILE DEL PROCEDIMENTO  
(geom. Vincenzo Ferrantelli)



# COMUNE DI CONTESSA ENTELLINA

Cod. Fisc. 840000150825  
Part. IVA 02820290829

PROVINCIA DI PALERMO

Tel. (091) 8302257

Fax (091) 8355711

— • —  
*Ufficio Tecnico*

Prot. n° 2205

Del 21/03/2014

**Oggetto : Attestazione urbanistica.**

## IL RESPONSABILE DEL SERVIZIO

.....

**Vista** l'istanza acquisita via Pec ed al prot. n° 1956 del 12/03/2014 dell'arch. Giada Ustica nata a Palermo il 15/06/1979 e residente a Termini Imerese nella in Corso Umberto e Margherita, 35, nella qualità di CTU del Tribunale di Termini Imerese per esecuzione immobiliare, tendente ad ottenere notizie circa il rilascio di licenze, autorizzazioni e/o concessioni edilizie , istanze di sanatoria etc. relativamente ad un fabbricato ubicato in C.da Mazzaporro - Casalbianco, ricadente all'interno dell'appezzamento di terreno identificato con le particelle 445 e 449 del foglio di mappa n. 15;

**Visti** gli atti d'Ufficio,

**Effettuata** una ricerca sulla base di tutti i dati forniti dall'istante;

## ATTESTA CHE

- per il fabbricato citato in premessa non risulta agli atti di questo Ente rilasciata alcuna licenza, autorizzazione e/o concessione edilizia, nonché alcuna istanza di sanatoria edilizia.

Il presente si rilascia per gli usi consentiti dalla Legge;

IL RESPONSABILE DEL SERVIZIO

(geom. Vincenzo Ferrantelli)

